Scooters India Limited

(A Government of India Enterprise)
1ST Floor Of 3/481, Vikalp Khand Gomti Nagar Lucknow UP 226010, India
CIN: L25111UP1972GOI003599
Telephone No. 0522-3178490, E-mail: csscootersindia@gmail.com
Website: www.scootersindialimited.com

Date: December 10, 2023

To,
BSE Limited,
1st Floor, Phiroze Jeejeebhoy Towers,
Dalal Street,
Mumbai – 400001, India

Subject : Newspaper Advertisement for voluntarily delisting of the Equity Shares of Scooters India Limited ("the Company") pursuant to and in compliance with exemptions granted by Securities & Exchange Board of India and the applicable provisions of Securities & Exchange Board of India (Delisting of Equity Shares) Regulations, 2021 ("Delisting Regulations").

Dear Sir/ Madam,

In reference to the captioned subject and pursuant to and in compliance with exemptions granted by Securities & Exchange Board of India **("SEBI")** and the applicable provisions of Delisting Regulations, please find enclosed herewith the Newspaper Advertisement, issued by, **Corporate Professionals Capital Private Limited**, the Manager to the Offer **("Manager")**, for and on behalf of the President of India through the Ministry of Heavy Industries, Government of India, New Delhi, being represented by Mr. Amit Shrivastav, Chairman & Managing Director **("CMD")** of Scooters India Limited **("the Company")** (hereinafter referred to as **"Acquirer"**) to the Public Shareholders of the Company with an intention to: (a) acquire all the Equity Shares that are held by Public Shareholders; and (b) consequently voluntarily delist the Equity Shares from BSE Limited **("BSE"/ "Stock Exchange"),** the only stock exchange where the Equity Shares of the Company are presently listed, by making a delisting offer.

The above said advertisement has been published and would be published in the following newspapers between Friday, December 08, 2023 and Saturday, December 09, 2023:

Sr. No.	Publication	Language	Edition/ State	Date of Publication
1.	The Financial Express	English	All India	December 08, 2023
2.	Jansatta	Hindi	All India	December 08, 2023
3.	Daily Excelsior	English	Jammu & Srinagar	December 08, 2023
4.	Daily Aftaab	Urdu	Srinagar	December 08, 2023
5.	Dainik Jagran	Hindi	All UP & Uttarakhand	December 08, 2023
6.	Vijayawani	Kannada	Karnataka	December 08, 2023
7.	Dainik Bhaskar	Hindi	MP & Chattisgarh, Rajasthan, Haryana,	December 08, 2023

Scooters India Limited

(A Government of India Enterprise)
1ST Floor Of 3/481, Vikalp Khand Gomti Nagar Lucknow UP 226010, India
CIN: L25111UP1972GOI003599
Telephone No. 0522-3178490, E-mail: csscootersindia@gmail.com
Website: www.scootersindialimited.com

			Punjab, Chandigarh + Himachal Pradesh, Bihar + Jharkhand	
8.	Loksatta	Marathi	Maharashtra	December 08, 2023
9.	Punanagri	Marathi	Maharashtra	December 08, 2023
10.	Telugu J.D. Vaartha	Telugu	Andhra Pradesh + Telangana	December 08, 2023
11.	The Hindu	Tamil	Tamil Nadu	December 08, 2023
12.	Kerala Kaumadi	Malayalam	Kerala	December 09, 2023
13.	Bartaman	Bengali	West Bengal	December 09, 2023
14.	Sandesh	Gujarati	Gujarat	December 09, 2023

Kindly take the above on your records.

Thanking You.

Yours Faithfully,
For **Scooters India Limited**

AMIT SHRIVASTAV

Digitally signed by AMIT SHRIVASTAV
DN: c=IN, postalCode=249403, st=UTTARAKHAND, street=HOUSE NO. 1, TYPE-4 ,SECTOR-1, BHEL ,HARIDWAR,249403, l=HARIDWAR, o=Personal, serialNumber=1b88b8148674d4b7eaff36046d22282402ec6df8dfa609b4d719cbdf09cff0a5, pseudonym=951bcc3388b647cbb1c0f9281d99287c, 2.5.4.20=072bca2ac067266 3fb88a400a97244664c4d438b67e277760236d790e5630253a, email=AMIT.SHRIVASTAV@BHEL.IN, cn=AMIT SHRIVASTAV
Date: 2023.12.10 20:34:56 +05'30'

Amit Shrivastav
Chairman & Managing Director
DIN – 10141867

Encl.: as above

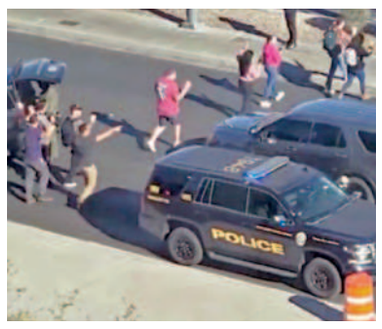

అమెరికాలో మరోసారి కాల్పుల మోత.. ముగ్గురు మృతి

వాషింగ్టన్, డిసెంబరు 7: అమెరికాలోమళ్లీ కాల్పుల మోత మోగింది. గుర్తు తెలియని వ్యక్తి ఓ విశ్వ విద్యాలయంలో కాల్పులకు తెగబడ్డాడు. ఈ ఘటన లాస్ వేగాస్‌లో బుధవారం చోటుచేసుకొంది. స్థానిక మీడియా కథనాల ప్రకారం నెవాడా విశ్వవిద్యాల యంలో మధ్యాహ్నం ఓ ఆగంతకుడు కాల్పులు జరి పాడు. ఈఘటనలో ముగ్గురు వ్యక్తులు మృతి చెందగా, మరొకరు తీవ్రంగాగాయపడ్డారు. కాల్పుల నుంచి తమ ప్రాణాలు కాపాడుకునేందుకు విద్యా ర్థులు పరుగులు తీసి సమీపగదుల్లో దాక్కొ న్నారు. సమాచారం అందుకున్న పోలీసులు ఘటనా స్థలానికి చేరుకున్నారు. క్షతగాత్రుడిని ఆసుపత్రికి తరలించారు. అతడి పరిస్థితి విషమంగా ఉన్నట్లు వైద్యులు వెల్లడించారు. అయితే చనిపోయిన వారిలో అనుమానితుడు కూడా ఉన్నట్లు పోలీసులు గుర్తించారు.

బిజెపి ఎమ్మెల్యేల్లో 205 మంది కరోడ్‌పతీలు

భోపాల్, డిసెంబరు 7: మధ్యప్రదేశ్ అసెంబ్లీకి ఎన్నికయిన ఎమ్మెల్యేల్లో 205 మంది ఎమ్మెల్యేలు కరోడ్‌పతిలుగా ఉన్నారు. రాష్ట్ర కాంగ్రెస్ అధ్యక్షుడు కమల్ నాథ్ కూడా ముగ్గురు సంపన్న ప్రజాప్రతినిధుల్లో ఒకరిగా నమోదయ్యారు. ఆయన సంపద 134కోట్ల విలువైనదిగా ఆయన అఫిడవిట్లలోచూపించారు. కొత్తగా ఎన్నికయిన రత్తామ్ సిటీ నియోజకవర్గ ఎమ్మెల్యే చైతన్యకశ్యప్ ఈ కోట శ్వరుల్లో అగ్రస్థానంలో ఉన్నారు. ఆయన ఆస్తులను 296 కోట్లుగా చూపించారు. అదే పార్టీ సహచరుడు సంజయ్ సత్యేంద్రపాఠక్ విజయరాఘవఫర్‌నుంచి పోటీచేసిన ఆయన ఆస్తులు 242 కోట్లుగాచూపించారు. ప్రజాస్వామ్య సంస్క రణల వేదిక (ఎడిఆర్)ఈమేరకు వివరాలనుప్రకటించింది. మొత్తం కోటిరూపా యలు అంతకుమించి ఆస్తులున్న ఎమ్మెల్యేలు 205 మందివరకూ ఉన్నారు. అదే 2018 ఎన్నికలపుడు కేవలం 187 మంది మాత్రమే ఉన్నట్లు ఎడిఆర్ వివరిం చింది. సగటున ఎమ్మెల్యేల ఆస్తులు 11.77 కోట్లుగా ఉన్నట్లు తేలింది. ఈ ఎమ్మెల్యేల్లో 144 మంది బిజెపినుంచి ఎన్నిక కాగా 61 మంది కాంగ్రెస్‌నుంచి ఎన్నికయ్యారు.

స్కూటర్స్ ఇండియా లిమిటెడ్

పబ్లిక్ షేర్ హోల్డర్‌ల యొక్క గమనిక నిమిత్తం

CIN : L25111UP1972GOI003599

నమోదిత కార్యాలయం : 3/481, 1వ అంతస్తు, వికల్ప ఖండ్, గోమ్టి నగర్, లక్నో, ఉత్తర ప్రదేశ్-226010, ఇండియా; టెలి.నం.: 0522-3178490; వెబ్‌సైట్ : www.scootersindialimited.com; ఇమెయిల్ Id: csscootersindia@gmail.com; కంప్లైయన్స్ అధికారి : శ్రీ రాజ్ శేఖర్ తివారీ

భారత రాష్ట్రపతి తరపున, భారీ పరిశ్రమల మంత్రిత్వశాఖ భారత ప్రభుత్వం న్యూఢిల్లీ ద్వారా కంపెనీ యొక్క ఛైర్మన్ మరియు మేనేజింగ్ డైరక్టర్ (CMD) శ్రీ అమిత్ శ్రీవాత్సవ్ ప్రాతినిధ్యంతో కార్పొరేట్ ప్రొఫెషనల్స్ క్యాపిటల్ ప్రైవేట్ లిమిటెడ్, ఆఫర్ కొరకు మేనేజర్ (మేనేజర్‌గా)చే ఈ ప్రకటన జారీ చేయబడుతోంది. కంపెనీ (ఇకపైన "ఎక్వైరర్"గా రిఫర్ చేబడును) పబ్లిక్ షేర్ హోల్డర్స్ ఆఫ్ స్కూటర్స్ ఇండియా లిమిటెడ్ (ది కంపెనీ) వారికి తెలిపే ఉద్దేశంతో : (ఎ) పబ్లిక్ షేర్ హోల్డర్‌లు కలిగివున్న ఈక్విటీ షేర్‌లు ఎక్వైర్ చేసుకోండి మరియు బి) BSE లిమిటెడ్ (BSE)/ "స్టాక్ ఎక్స్ఛేంజ్") ఏకైక స్టాక్ ఎక్స్ఛేంజ్ ఏదైతే కంపెనీ యొక్క ఈ క్విటీ షేర్‌లు ప్రస్తుతం లిస్టెడ్ అయివున్నాయో దాని నుండి డీలిస్టింగ్ ఆఫర్ చేసుకొని సెక్యూరిటీలు మరియు క్స్ఛేంజ్ బోర్డ్ ఆఫ్ ఇండియా లెటర్ నం. SEBI/HO/CFD/DCR3/P/OW/2021/26908/1 అక్టోబరు 04, 2021 ("మినహాయింపు ఉత్తరం1") ఉత్తరం నం. SEBI/HO/CFD/DCR3/P/OW/2023/2508/1 తేదీ జనవరి 18, 2023 ("మినహాయింపు ఉత్తరం 2") ఉత్తరం నం. SEBI/HO/CFD/RAC/DCR2/P/OW/2023/1786/1 తేదీ మే 02, 2023 ("మినహాయింపు ఉత్తరం 3") మరియు మున్ముందు SEBI నుంచి వచ్చే మినహాయింపులు (మినహాయింపు ఉత్తరాలు) మరియు సెక్యూరిటీస్ మరియు ఎక్స్ఛేంజ్ బోర్డ్ ఆఫ్ ఇండియా యొక్క వర్తించే ఏర్పాట్లు (ఈక్విటీ షేర్‌ల యొక్క డీలిస్టింగ్) నిబంధనలు 2021 "డీలిస్టింగ్ నిబంధనలు") ('డీలిస్టింగ్ ప్రతిపాదన" లేదా "డీలిస్టింగ్ ఆఫర్") ద్వారా స్వచ్ఛందంగా ఈక్విటీ షేర్‌ల డీలిస్ట్ చేసుకోండి.

1. డీలిస్టింగ్ ప్రతిపాదనల నేపథ్యం

1.1. డీలిస్టింగ్ నిబంధనల ఛాప్టర్ VI అనుసరించి పబ్లిక్ షేర్ హోల్డర్‌లు నుండి కంపెనీ యొక్క పెయిడ్-అప్ ఈక్విటీ షేర్ కేపిటల్ యొక్క 6.13% ప్రాతినిధ్యం ("ఆఫర్ షేర్‌లు") 53,48,226 ఈక్విటీ షేర్‌ల వరకు ఎక్వైర్‌కు, ఎక్వైరర్, ఈ డీలిస్టింగ్ ఆఫర్ చేస్తున్నారు.

1.2. భారత ప్రభుత్వం (GOI) భారీ పరిశ్రమల మంత్రిత్వశాఖ, న్యూఢిల్లీ వారి లెటర్ నం. F.No.3 (1)/2020-PE-VI తేదీ జనవరి 28,2021 ప్రకారం కంపెనీ మూసివేత మరియు కంపెనీ ప్లాంట్/యూనిట్‌ల ఆపరేషన్‌లను షట్ డౌన్‌చేసే నిర్ణయాన్ని తెలియచరిచింది. తదుపరి సదరు ఉత్తరంలో డీలిస్టింగ్ నిబంధనల ప్రకారం భారత ప్రభుత్వంచే పబ్లిక్ షేర్ హోల్డర్‌లకు ఈక్విటీ షేర్‌లను పబ్లిక్‌తో ఎక్వైర్ చేసుకొని అవుట్ చేయవలసినదిగా మరియు స్టాక్ ఎక్స్ఛేంజ్ నుండి కంపెనీ యొక్క ఈక్విటీ షేర్స్‌ను డీలిస్ట్ చేయాలని, 2013 కంపెనీల చట్టం 248(2) సెక్షన్ క్రింద కంపెనీ మూసివేతకు ముందే తెలియపరిచింది. ఈ విషయంలో కంపెనీ ఛైర్మన్ మరియు మేనేజింగ్ డైరక్టర్ ("CMD") శ్రీ అమిత్ శ్రీవాత్సవ్ ఎక్వైరర్‌గా అధీకృతం చేసి, ఎక్వైరర్ తరపున ప్రతిపాదిత స్వచ్ఛంద డీలిస్టింగ్ కొరకు అవసరమైన చర్యలు చేపట్టవలసినదిగా ఆదేశించింది.

1.3. ఆ ప్రకారం, కంపెనీ జూలై 05, 2021న ప్రతిపాదిత డీలిస్టింగ్ ప్రతిపాదనకు ఒక మెర్చంట్ బ్యాంకర్‌ను నియమించడానికి టెండర్‌కు పిలుపు ఇచ్చింది. పై ఆదేశాల ప్రకారం మరియు డీలిస్టింగ్ నిబంధనలు యొక్క నిబంధన 9 యొక్క ఏర్పాట్లు అనుసరించి, ఎక్వైరర్, ప్రతిపాదిత డీలిస్టింగ్ ప్రతిపాదనకు మేనేజర్‌గా వ్యవహరించడానికి కార్పొరేట్ ప్రొఫెషనల్స్ క్యాపిటల్ ప్రైవేట్ లిమిటెడ్‌ను నియమించారు.

1.4. ఎక్వైరర్ తరపున CMD, మే 03, 2023 ఉత్తరం ప్రకారం ప్రత్యామ్నాయంగా డీలిస్టింగ్ నిబంధనలను అనుసరించి కంపెనీ యొక్క ఈక్విటీ షేర్స్‌ను స్వచ్ఛందంగా డీలిస్ట్ చేసే ఉద్దేశాన్ని కంపెనీ యొక్క పబ్లిక్ షేర్ హోల్డర్‌లు కలిగి వున్న ఈక్విటీ షేర్‌లు ఎక్వైర్ చేయడం ద్వారా వ్యక్తపరిచారు.

1.5. పై వాటి దృష్ట్యా, డీలిస్టింగ్ నిబంధనలు యొక్క నిబంధన 8 ఏర్పాట్లు ప్రకారం ఎక్వైరర్ తరపున మేనేజర్ తొలి బహిరంగ ప్రకటనను ("IPA") మే 03, 2023న డీలిస్టింగ్ ప్రతిపాదన చేపట్టే ఉద్దేశం వర్తించే చట్టం మరియు డీలిస్టింగ్ నిబంధనలు మరియు మినహాయింపు పత్రాల ప్రకారం స్టాక్ ఎక్స్ఛేంజ్ నుండి కంపెనీ యొక్క ఈక్విటీ షేర్‌లు స్వచ్ఛంధంగా డీలిస్ట్‌కు ఆఫర్ చేసారు.

1.6. IPA ను స్వీకరించిన తరువాత, కంపెనీ మే 17, 2023న స్టాక్ ఎక్స్ఛేంజ్‌కు మే 22, 2023న బోర్డు మీటింగ్ నిర్వహిస్తున్నట్లో ప్రకటించింది. ఆపైన బోర్డ్ సమావేశం మే 24, 2023కు బోర్డ్ మీటింగ్ వాయిదా పడింది. సమావేశంలో డీలిస్టింగ్ ప్రతిపాదన పరిగణింపబడి మరియు ఆమోదింపబడింది.

1.7. డీలిస్టింగ్ నిబంధనలు యొక్క నిబంధన 10(2) ప్రకారం ఒక పీర్-రివ్యూడ్ కంపెనీ సెక్రటరీగా, ప్రాక్టీసింగ్ కంపెనీ కార్యదర్శి CS అమిత్ గుప్తాను కంపెనీ నియమించింది.

1.8. మినహాయింపు పత్రాలు మరియు సెక్యూరిటీస్ మరియు ఎక్స్ఛేంజ్ బోర్డ్ ఆఫ్ ఇండియా (దృఢమైన ఎక్విజిషన్ ఆఫ్ షేర్ & టేక్ ఓవర్స్) నిబంధన 2011 (టేక్ ఓవర్ నిబంధనలు) యొక్క నిబంధన 8తో చదువబడే డీలిస్టింగ్ నిబంధనలు యొక్క నిబంధన 20 ప్రకారం మరియు మినహాయింపు పత్రాలలో పేర్కొన్న షరతుల ప్రకారం, కంపెనీ యొక్క ఫెయిర్ విలువ కంప్యూటింగ్‌కు ఫ్లోర్ ప్రైస్, షేర్ ఒక్కంటికి INR 31.78/- వద్ద కంప్యూటెడ్ చేయబడింది. ఆపైన ఎక్వైరర్ తరపున CMD, భారత ప్రభుత్వం భారీ పరిశ్రమల మంత్రిత్వశాఖ, న్యూఢిల్లీకు ప్రతిపాదిత స్వచ్ఛంద డీలిస్టింగ్‌కు ఫ్లోర్ ప్రైస్ ఆమోదం కోరుతూ దరఖాస్తు పెట్టారు. మంత్రివర్గం, ఫిబ్రవరి 9, 2023 ఉత్తరం ప్రకారం, ఒక్కొక్క షేర్‌కు INR 31.78/- ఫ్లోర్ ప్రైస్ ఆమోదిస్తూ మంజూరు ఇచ్చింది.

1.9. కంపెనీ యొక్క బోర్డ్ ఆఫ్ డైరక్టర్లు మే 24, 2023న వారి సమావేశంలో ఈ క్రింది అంశాలు రికార్డు పూర్వకంగా ప్రకటించారు.

i) వారి మినహాయింపు పత్రాల ద్వారా SEBI గ్రాంట్ చేసిన విధంగా మినహాయింపులు.

ii) పీర్ రివ్యూకంపెనీ కార్యదర్శి అమిత్‌గుప్తా & అసోసియేట్స్ సమర్పించిన మే 24, 2023 నాటి డ్యూ డిలిజన్స్ నివేదిక

iii) డీలిస్టింగ్ యొక్క వివిధ అనుకూలతలు, ప్రయోజనాలు పరిగణించి, బోర్డ్ నిబంధనలు 10(4) డీలిస్టింగ్ నిబంధనల క్రింద స్వచ్ఛందంగా కంపెనీ ఈ క్విటీ షేర్‌ల స్వచ్ఛంద డీలిస్ట్ ప్రతిపాదన సిఫార్సు చేసింది స్టాక్ ఎక్స్ఛేంజ్ నుండి కంపెనీ ఈ క్విటీ షేర్‌ల డీలిస్ట్‌కు పోస్టల్ బ్యాలట్ ద్వారా షేర్ హోల్డర్‌ల ఆమోదం లభించింది, బోర్డ్ దానిని ధృవీకరించింది.

(ఎ) సెక్యూరిటీ చట్టాల వర్తింపులో నిబంధన 17(1), నిబంధన 31, నిబంధన 38, నిబంధన 107, నిబంధన 108, మరియు సెక్యూరిటీస్ & ఎక్స్ఛేంజ్ బోర్డ్ ఆఫ్ ఇండియా నిబంధన 6 తప్ప కంపెనీ వర్తింపు ఆమోదించింది (లిస్టింగ్ ఆబ్లిగేషన్స్ & డిస్క్లోజర్ రిక్వైర్‌మెంట్స్) నిబంధనలు 2015 ("లిస్టింగ్ రెగ్యులేషన్స్ ").

(బి) డీలిస్టింగ్ నిబంధనలు యొక్క 4(5) నిబంధనలతో ఎక్వైరర్ ఏకీభవించారు.

(సి) ప్రతిపాదిత డీలిస్టింగ్ కంపెనీ షేర్ హోల్డర్‌ల ప్రయోజనం కోసం.

1.10. జూన్ 05, 2023న ఇ-ఓటింగ్ మరియు పోస్టల్ బ్యాలట్ ద్వారా షేర్ హోల్డర్‌ల ఆమోదం పొందడానికి కంపెనీ పోస్టల్ బ్యాలట్ ప్రకటన విడుదల చేసింది.

1.11. జూలై 07, 2023న పోస్టల్ బ్యాలట్ ఫలితాలు ప్రకటించబడ్డాయి. ఆపైన BSE, డీలిస్టింగ్ నిబంధనలు 12 నిబంధన ప్రకారం అక్టోబర్ 30, 2023 తేదీ పత్రం ప్రకారం డీలిస్టింగ్ ఆఫర్, ఇన్ ప్రిన్స్‌పుల్ ఆమోదం జారీ చేసింది.

1.12. బహిరంగ ప్రకటన రోజున, ఎక్వైరర్ 93.87% పెయిడ్-అప్ ఈక్విటీ షేర్ క్యాపిటల్ ప్రాతినిధ్యంగల 8,19,24,029 ఈక్విటీ షేర్ కలిగి వున్నారు మరియు కంపెనీ పబ్లిక్ షేర్ హోల్డర్ 53,48,226 6.13% పెయిడ్-అప్ ఈక్విటీ షేర్ క్యాపిటల్ ప్రాతినిధ్యంతో కలిగి ఉన్నారు.

1.13. డీలిస్టింగ్ నిబంధనలను అనుసరించి ప్రొమోటర్ & ప్రొమోటర్ గ్రూప్ తప్ప కంపెనీ షేర్ హోల్డర్‌లు కావడంతో పబ్లిక్ షేర్ హోల్డర్‌ల నుండి పెయిడ్ అప్ ఈ క్విటీ షేర్ క్యాపిటల్ యొక్క 6.13% బ్యాలన్స్ ప్రాతినిధ్యంతో 53,48,226 ఈక్విటీ షేర్‌ల ఎక్వైర్ చేయడానికి ఎక్వైరర్‌కు ఆఫర్ అనుసరించారు.

1.14. ఆఫర్ ఫలితంగా, డీలిస్టింగ్ నిబంధనల ఏర్పాట్లు ప్రకారం స్టాక్ ఎక్స్ఛేంజ్ నుండి ఈక్విటీ షేర్‌ల డీలిస్టింగ్ కొరకు దరఖాస్తు చేసుకోవచ్చు. మరియు లెటర్ ఆఫ్ ఆఫర్‌లో వున్న నియమ నిబంధనలు, మరియు డీలిస్టింగ్ ఆఫర్‌కు సంబంధించిన ఏ ఇతర డాక్యుమెంట్‌ల తత్ఫలితంగా స్టాక్ ఎక్స్ఛేంజ్ నుండి ఈక్విటీ షేర్లు స్వచ్ఛందంగా డీలిస్ట్ అవుతాయి.

1.15. మినహాయింపు పత్రం 1 మరియు డీలిస్టింగ్ నిబంధనల క్రింద కావలసినట్టుగా ఈ క్రింది వార్తా పత్రికలలో ఈ బహిరంగ ప్రకటన (PA) జారీ చేయబడుతోంది.

వార్తాపత్రికలు	భాష	ఎడిషన్లు
బి ఫైనాన్షియల్ ఎక్స్‌ప్రెస్	ఇంగ్లీష్	ఆల్ ఇండియా
జనసత్తా	హిందీ	ఆల్ ఇండియా
డైలీ ఎక్సెల్సియర్	ఇంగ్లీష్	జమ్ము & శ్రీనగర్
డైలీ అఫ్తాబ్	ఉర్దూ	శ్రీనగర్
దైనిక్ జాగరణ్	హిందీ	All UP & ఉత్తరాఖండ్
విజయవాణి	కన్నడ	కర్ణాటక
సందేశ్	గుజరాతీ	గుజరాత్
దైనిక్ భాస్కర్	హిందీ	ఎంపి & చత్తీస్‌గఢ్, రాజస్థాన్, హర్యానా, పంజాబ్, చండీఘర్ + హిమాచల్‌ప్రదేశ్, జీహెర్ + జార్ఖండ్
లోక్‌సత్తా	మరాఠీ	మహారాష్ట్ర
పుణ్యనగరి	మరాఠీ	మహారాష్ట్ర
బర్తమాన్	బెంగాలీ	వెస్ట్ బెంగాల్
తెలుగు టెడీ.వార్త	తెలుగు	ఆంధ్రప్రదేశ్ + తెలంగాణ
బి హిందూ	తమిళం	తమిళనాడు
కేరళ కౌముది	మలయాళం	కేరళ
విజయవాణి	కన్నడ	కర్ణాటక

2. ప్రతిపాదిత తొలగింపు యొక్క హేతుబద్ధత మరియు లక్ష్యం

ప్రారంభ పబ్లిక్ అనౌన్స్‌మెంట్‌లో, డీలిస్టింగ్ ఆఫర్‌కు హేతుబద్ధంగా ఎక్వైరర్ క్రింది వాటిని పేర్కొన్నాడు.

2.1 భారత ప్రభుత్వం, భారీ పరిశ్రమల మంత్రిత్వశాఖ ("MHI") న్యూఢిల్లీ ప్రకారం లెటర్ నెం. జనవరి 28,2021 నాటి F.No.3(1)/2020-PE-VI కంపెనీ ప్లాంట్/యూనిట్ కార్యకలాపాలను మూసివేయాలని మరియు కంపెనీని మూసివేయాలని నిర్ణయించింది.

2.2 అలాగే, అదే లేఖను పరిశీలిస్తే, 2013లోని సెక్షన్ 248(2) ప్రకారం కంపెనీని మూసివేయడానికి ముందు, BSE లిమిటెడ్ నుండి కంపెనీ యొక్క ఈక్విటీ షేర్లను తొలగించడాన్ని MHI ఆమోదించింది.

2.3 దానికి అనుగుణంగా, కంపెనీ ఆందోళనను నిలిపివేసింది మరియు పైన పేర్కొన్న లేఖ ప్రకారం అవసరమైన చర్యలు ప్రారంభించబడ్డాయి.

2.4 MHI తీసుకున్న నిర్ణయం ప్రకారం, కంపెనీల చట్టం,2013లోని సెక్షన్ 248(2) నిబంధనల ప్రకారం కంపెనీ రద్దు చేయబడాలి.

2.5 అలాగే, కంపెనీ INR 87,27,38,188 యొక్క పెయిడ్-అప్ క్యాపిటల్‌ను కలిగి ఉంది, ఒక్కొక్కటి INR 10% ముఖ విలువ యొక్క 8,72,79,255 ఈక్విటీ షేర్‌లుగా విభజించబడింది. కంపెనీలో ప్రమోటర్ల వాటా 93.87% మరియు పబ్లిక్ హోల్డింగ్ కేవలం 6.13% కంపెనీ షేర్లలో చాలా మైనస్ ట్రేడింగ్ ఉంది మరియు బిఎస్ఇ లిమిటెడ్‌లో లిస్ట్ కావడం వల్ల ఎటువంటి ప్రయోజనం పొందడం లేదు. కంపెనీ యొక్క ఈక్విటీ షేర్లు ప్రస్తుతం చాలా అరుదుగా వర్తకం చేయబడ్డాయి. గత 12 నెలల్లో కేవలం 1.79 శాతం ట్రేడింగ్ మాత్రమే జరిగింది.

2.6. స్టాక్ ఎక్స్ఛేంజ్‌లో ఈక్విటీ షేర్ల పరిమిత లిక్విడిటీ దృష్ట్యా, ప్రతిపాదిత డీలిస్టింగ్ పబ్లిక్ షేర్‌హోల్డర్‌లకు డీలిస్టింగ్ నిబంధనలకు అనుగుణంగా నిర్ణయించబడిన ధరతో కంపెనీ నుండి నిష్క్రమించే అవకాశాన్ని అందిస్తుంది.

3. సెబీ మినహాయింపు లేఖ

కొనుగోలుదారు కోరిన సెబీ మినహాయింపు క్రింది విధంగా ఉన్నాయి:

3.1. సెబీ మినహాయింపు లేఖ నం. **SEBI/HO/CFD/DCR3/P/0W/2021/26908/1** తేదీ అక్టోబర్ 04,2021 నాటి **SEBI/HO/CFD/DCR3/P/0W/2023/2508/1 తేదీ జనవరి 18, 2023** మరియు మే 02,2023 నాటి SEBI/HO/CFD/RAC/DCR2/P/0W/2023/1786/1 ప్రతిపాదిత డీలిస్టింగ్ కోసం వివిధ మినహాయింపులను మంజూరు చేసింది. ఈ లేఖల ద్వారా మంజూరు చేయబడిన మినహాయింపుల వివరాలు క్రింది విధంగా ఉన్నాయి:

3.1.1. SEBI (లిస్టింగ్ ఆబ్లిగేషన్స్ అండ్ డిస్క్లోజర్ రిక్వైర్‌మెంట్స్) రెగ్యులేషన్స్, 2015 ("**LORD** రెగ్యులేషన్స్ ") నిబంధనలను పాటించడం తప్పనిసరి చేస్తూ, డీలిస్టింగ్ రెగ్యులేషన్స్ యొక్క రెగ్యులేషన్స్ 12(4)(డి) నిబంధనల **SEBI/** నుండి మినహాయింపులు పొందిన **LORD** నిబంధనల యొక్క వివిధ నిబంధనలను లెక్కించబడ్డాయి. క్రింద:

3.1.1.1. **LORD** రెగ్యులేషన్స్,2015 యొక్క రెగ్యులేషన్ (1) సంస్థ యొక్క డైరెక్టర్ల బోర్డులో కనీసం సగం మంది స్వతంత్ర డైరెక్టర్లను కలిగి ఉండాలి.

3.1.1.2. **LORD** రెగ్యులేషన్స్, 2015 యొక్క రెగ్యులేషన్ 31, ప్రమోటర్(లు) మరియు ప్రమోటర్ గ్రూప్ యొక్క వంద శాతం వాటాను కంపెనీలో ఉండేలా చూసుకోవాలి. డీమెటీరియలైజ్డ్ రూపం మరియు అదే పద్ధతిలో నిరంతర ప్రాతిపదికన నిర్వహించబడుతుంది.

3.1.1.3. **LORD** రెగ్యులేషన్స్ 38, 2015 రూల్ 19(2) మరియు రూల్ 19 ఏ ఆఫ్ సెక్యూరిటీస్ కాంట్రాక్ట్స్ (రెగ్యులేషన్స్) రూల్స్, 1957తో పాటు కంపెనీ ఎప్పటికప్పుడు సెబీ పేర్కొన్న విధంగా కనీస పబ్లిక్ షేర్ హోల్డింగ్ అవసరాలను పాటించాలని కోరింది.

3.1.1.4. స్టాక్ ఎక్స్ఛేంజ్‌లలో సెక్యూరిటీల జాబితాపై **LORD** రెగ్యులేషన్స్, 2015 యొక్క రెగ్యులేషన్ 107 మరియు 108.

3.1.1.5. **LORD** రెగ్యులేషన్స్ యొక్క రెగ్యులేషన్ 6, 2015 ప్రకారం కంపెనీకి అర్హత కలిగిన కంపెనీ సెక్రటరీని కంప్లైయెన్స్ ఆఫీసర్‌గా నియమించాలి.

3.1.2 ఇంకా, మార్చి 31, 2021 నాటికి కంపెనీ నికర విలువ **INR 50.24** లక్షలుగా ఉన్నందున, డీలిస్టింగ్ రెగ్యులేషన్స్‌లోని రెగ్యులేషన్ 35(1) క్రింద పేర్కొన్న చిన్న కంపెనీల అర్హత ప్రమాణాల నుండి సడలింపు కోరబడింది, అయితే ఇది చెల్లించిన ప్రమాణాలకు అనుగుణంగా ఉంది. వాటా మూలధనం **INR 87.27** కోట్లు, ఇది డీలిస్టింగ్ రెగ్యులేషన్స్‌యొక్క రెగ్యులేషన్స్ 35(1) క్రింద పేర్కొన్న పరిమితిని మించిపోయింది.

3.1.3. వాలంటరీ డీలిస్టింగ్ ప్రక్రియను పూర్తి చేయడం కోసం గడువును డిసెంబర్ 31, 2023 వరకు పొడిగించడం కోసం డీలిస్టింగ్ నిబంధనల యొక్క రెగ్యులేషన్ 42 క్రింద మినహాయింపు.

3.1.4. పబ్లిక్ షేర్ హోల్డర్‌ల నుండి సూచిక ధర కోరడం నుండి మినహాయింపు మరియు పబ్లిక్ షేర్‌హోల్డింగ్‌లో 90% లేదా అంతకంటే ఎక్కువ కలిగి ఉన్న పబ్లిక్ షేర్‌హోల్డర్ల సమ్మతి. క్రింది షరతులు:

3.1.4.1 ఎక్వైరర్ ఆఫర్‌కు మేనేజర్‌ని నియమించాలి మరియు సంప్రదింపుల తర్వాత నిష్క్రమణ ధరను నిర్ణయిస్తారు. పబ్లిక్ షేర్ హోల్డర్‌లకు అందించే నిష్క్రమణ ధర, టేకోవర్ రెగ్యులేషన్స్‌లోని రెగ్యులేషన్ 8లోని సబ్-రెగ్యులేషన్ (2) క్లాజ్ (ఇ) ప్రకారం నిర్ణయించబడిన ఫ్లోర్ ధర కంటే తక్కువగా ఉండకూడదు.

3.1.4.2. ఈక్విటీ షేర్లను డీలిస్ట్ చేయాలనే ఉద్దేశ్యం, నిష్క్రమణ ధరతో పాటు దాని జస్టిఫికేషన్ మరియు డీలిస్టింగ్ ప్రతిపాదనకు వారి సమ్మతిని కోరుతూ ఎక్వైరర్ కంపెనీ పబ్లిక్ షేర్ హోల్డర్‌లకు వ్యక్తిగతంగా వ్రాస్తుంది.

3.1.4.3. పబ్లిక్ షేర్ హోల్డర్‌లకు చేసిన కమ్యూనికేషన్‌లో వర్తించే పారామీటర్‌లకు నిర్దిష్ట సూచనలో ఆఫర్ ధరకే జస్టిఫికేషన్ ఉంటుంది. ప్రతిపాదన కోసం సమ్మతి రివర్స్ బుక్-బిల్డింగ్ వర్తతి ద్వారా నిష్క్రమణ ధర ఆవిష్కరణతో పంపిణీ చేయడానికి సమ్మతిని కలిగి ఉంటుంది.

3.1.4.4. దాని ఈక్విటీ షేర్ల తొలగింపుకు అనుగుణంగా, ప్రమోటర్లు అటువంటి ఈక్విటీ షేర్లను కలిగి ఉన్న మిగిలిన పబ్లిక్ షేర్‌హోల్డర్ ద్వారా టెండర్ చేసిన షేర్లను అంగీకరించడం కొనసాగిస్తారు. డీలిస్టింగ్ తేదీ నుండి 2 సంవత్సరాల వ్యవధి వరకు,ఇంతకు ముందు షేర్ల ఆమోదం పొందిన అదే ధరకు.

3.1.4.5. ఆఫర్‌కు మేనేజర్, కొనుగోలుదారుతో సమన్వయంతో, మిగిలిన పబ్లిక్ షేర్‌హోల్డర్‌ల హక్కులు రక్షించబడతాయని నిర్ధారిస్తారు మరియు దాని కొనసాగింపులో.

3.1.4.5.1. త్రైమాసిక ప్రాతిపదికన అదే వార్తాపత్రికలలో ఈక్విటీ షేర్ల డీలిస్టింగ్ ఆఫర్ యొక్క పబ్లిక్ ప్రకటన ప్రచురించబడిన ఒక ప్రకటనను ప్రచురించండి, మిగిలిన పబ్లిక్ షేర్ హోల్డర్‌లను షేర్లను తొలగించిన తర్వాత రెండు సంవత్సరాల నిష్క్రమణ విండోలో నిష్క్రమణ అవకాశాన్ని పొందేందుకు ఆహ్వానిస్తుంది.

3.1.4.5.2. త్రైమాసిక ప్రాతిపదికన మిగిలిన పబ్లిక్ షేర్ హోల్డర్‌లకు ఫాలో-అప్ కమ్యూనికేషన్‌లను పంపండి మరియు

3.1.4.5.3. స్టాక్ ఎక్స్ఛేంజ్(ల)కి త్రైమాసిక పురోగతి నివేదికను ఫైల్ చేయండి, ఆ తర్వాత స్టాక్ ఎక్స్ఛేంజ్ (లు) ద్వారా ప్రజలకు పంపిణీ చేయబడుతుంది. ఈ క్రింది వాటిని వెల్లడిస్తుంది.

ఎ) త్రైమాసిక ప్రారంభంలో మరియు చివరిలో మిగిలిన పబ్లిక్ వాటాదారుల సంఖ్య: మరియు

బి) త్రైమాసికంలో నిష్క్రమణ అవకాశాన్ని వినియోగించుకున్న పబ్లిక్ వాటాదారుల వివరాలు.

4. కంపెనీ యొక్క ప్రస్తుత మరియు ఆశించిన మూలధన నిర్మాణం మరియు షేర్ హోల్డింగ్ నమూనా.

4.1. ఈ వార్తాపత్రిక ప్రచురణ తేదీ నాటికి, కంపెనీ యొక్క అధీకృత వాటా మూలధనం **INR 25,00,00,000** ఒక్కొక్కటి **INR 10%** ముఖ విలువ కలిగిన 25,00,00,000 ఈక్విటీ షేర్‌లుగా విభజించబడింది. కంపెనీ జారీ చేసిన ఈక్విటీ షేర్ క్యాపిటల్ **INR 87,27,38,188,** ఒక్కొక్కటి **INR 10/-** ముఖ విలువ కలిగిన 8,72,72,255 ఈక్విటీ షేర్‌లుగా విభజించబడింది.

4.2. ఈ పబ్లిక్ ప్రకటన తేదీ నాటికి షేర్ హోల్డింగ్ నిర్మాణం క్రింది విధంగా ఉంది.

విశేషాలు	ముందు		పోస్ట్‌లు	
	షేర్ల సంఖ్య	%	షేర్ల సంఖ్య	%
ప్రమోటర్ మరియు ప్రమోటర్ గ్రూప్	8,19,24,029	93.87	8,72,72,255#	100.00
మొత్తం ప్రమోటర్ హోల్డింగ్ (A)	8,19,24,029	93.87	8,72,72,255	100.00
మొత్తం పబ్లిక్ హోల్డింగ్ (B)	53,48,226	6.13	Nil	0.00
గ్రాండ్ టోటల్ (a+b)	8,72,72,255	100.00	8,72,72,255	100.00

ప్రతిపాదిత డీలిస్టింగ్ ఆఫర్‌లో 100% టెండరింగ్ జరిగినట్లు భావించడం

4.3. 8,72,72,255 ఈక్విటీ షేర్ల మొత్తం పెయిడ్ అప్ షేర్ క్యాపిటల్లో, 19,90,010 ఈక్విటీ షేర్లు BSEలో జాబితా చేయబడ్డాయి, 8,19,24,029 షేర్లు ఎక్వైరర్ కేటాయించబడ్డాయి మరియు 33,61,461 ఈక్విటీ షేర్లు స్పెషల్ సేవనల్ ఇన్వెస్ట్‌మెంట్ కలిగి ఉన్నాయి. జాబితా చేయబడనివి మరియు SBEI, దాని మినహాయింపు లేఖ 1 ప్రకారం దానికి మినహాయింపును మంజూరు చేసింది.

5. ఫ్లోర్ ధర మరియు నిష్క్రమణ ధర యొక్క నిర్ణయం

5.1. మినహాయింపు లేఖలలో పేర్కొన్న షరతుల ప్రకారం, ఎక్వైరర్ ఇద్దరు స్వతంత్ర పీర్ సమీక్షించిన చార్టర్డ్ అకౌంటెంట్ల నుండి కంపెనీ యొక్క ఈక్విటీ షేర్ల వాల్యుయేషన్‌ను పొందవలసి ఉంటుంది మరియు డీలిస్టింగ్ కోసం ఫ్లోర్ ప్రైస్ ఎట్టి పరిస్థితుల్లోనూ అధికం కంటే తక్కువగా ఉండకూడదు. రెండవ విలువలు.

5.2. దీని ప్రకారం, ఎక్వైరర్ ఇద్దరు పీర్ సమీక్షించిన చార్టర్డ్ అకౌంటెంట్లను నియమించారు, అవి M/s. సచిన్ & అసోసియేట్ (పీర్ రివ్యూ సర్టిఫికేట్ నం. 010929 మరియు FRN015090C మరియు M/s. ఓం రస్తోగి & కో. (పీర్ రివ్యూ సర్టిఫికేట్ నం. 011300. మరియు FRN: 002604C) 20 కంపెనీకి సంబంధించిన వాల్యూమెంట్ ఆఫ్ ది ఫేయిర్ రివ్యూతో కంప్యూటింగ్ సెప్టెంబర్ 19, 2022 మరియు అక్టోబర్ 03, 2022 నాటి తమ సర్టిఫికేట్లను టేకోవర్ రెగ్యులేషన్స్‌ని 8వ నిబంధనలతో చదువబడిన డీ

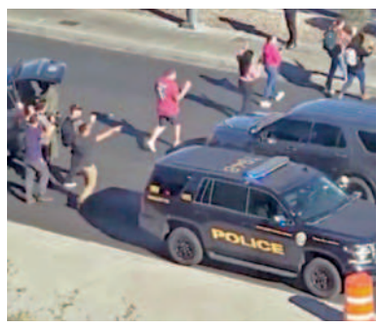

అమెరికాలో మరోసారి కాల్పుల మోత.. ముగ్గురు మృతి

వాషింగ్టన్, డిసెంబరు 7: అమెరికాలోమళ్లీ కాల్పుల మోత మోగింది. గుర్తు తెలియని వ్యక్తి ఓ విశ్వ విద్యాలయంలో కాల్పులకు తెగబడ్డాడు. ఈ ఘటన లాస్ వేగాస్‌లో బుధవారం చోటుచేసుకొంది. స్థానిక మీడియా కథనాల ప్రకారం నెవాడా విశ్వవిద్యాల యంలో మధ్యాహ్నం ఓ ఆగంతకుడు కాల్పులు జరి పాడు. ఈఘటనలో ముగ్గురు వ్యక్తులు మృతి చెందగా, మరొకరు తీవ్రంగాగాయపడ్డారు. కాల్పుల నుంచి తమ ప్రాణాలు కాపాడుకునేందుకు విద్యా ర్థులు పరుగులు తీసి సమీపగదుల్లో దాక్కొ న్నారు. సమాచారం అందుకున్న పోలీసులు ఘటనా స్థలానికి చేరుకున్నారు. క్షతగాత్రుడిని ఆసుపత్రికి తరలించారు. అతడి పరిస్థితి విషమంగా ఉన్నట్లు వైద్యులు వెల్లడించారు. అయితే చనిపోయిన వారిలో అనుమానితుడు కూడా ఉన్నట్లు పోలీసులు గుర్తించారు.

బిజెపి ఎమ్మెల్యేల్లో 205 మంది కరోడ్‌పతీలు

భోపాల్, డిసెంబరు 7: మధ్యప్రదేశ్ అసెంబ్లీకి ఎన్నికయిన ఎమ్మెల్యేల్లో 205 మంది ఎమ్మెల్యేలు కరోడ్‌పతిలుగా ఉన్నారు. రాష్ట్ర కాంగ్రెస్ అధ్యక్షుడు కమల్ నాథ్ కూడా ముగ్గురు సంపన్న ప్రజాప్రతినిధుల్లో ఒకరిగా నమోదయ్యారు. ఆయన సంపద 134కోట్ల విలువైనదిగా ఆయన అఫిడవిట్లలోచూపించారు. కొత్తగా ఎన్నికయిన రత్తామ్ సిటీ నియోజకవర్గ ఎమ్మెల్యే చైతన్యకశ్యప్ ఈ కోట శ్వరుల్లో అగ్రస్థానంలో ఉన్నారు. ఆయన ఆస్తులను 296 కోట్లుగా చూపించారు. అదే పార్టీ సహచరుడు సంజయ్ సత్యేంద్రపాఠక్ విజయరాఘవఫర్‌నుంచి పోటీచేసిన ఆయన ఆస్తులు 242 కోట్లుగాచూపించారు. ప్రజాస్వామ్య సంస్క రణల వేదిక (ఎడిఆర్)ఈమేరకు వివరాలనుప్రకటించింది. మొత్తం కోటిరూపా యలు అంతకుమించి ఆస్తులున్న ఎమ్మెల్యేలు 205 మందివరకూ ఉన్నారు. అదే 2018 ఎన్నికలపుడు కేవలం 187 మంది మాత్రమే ఉన్నట్లు ఎడిఆర్ వివరిం చింది. సగటున ఎమ్మెల్యేల ఆస్తులు 11.77 కోట్లుగా ఉన్నట్లు తేలింది. ఈ ఎమ్మెల్యేల్లో 144 మంది బిజెపినుంచి ఎన్నిక కాగా 61 మంది కాంగ్రెస్‌నుంచి ఎన్నికయ్యారు.

స్కూటర్స్ ఇండియా లిమిటెడ్

పబ్లిక్ షేర్ హోల్డర్‌ల యొక్క గమనిక నిమిత్తం

CIN : L25111UP1972GOI003599

నమోదిత కార్యాలయం : 3/481, 1వ అంతస్తు, వికల్ప ఖండ్, గోమ్టి నగర్, లక్నో, ఉత్తర ప్రదేశ్-226010, ఇండియా; టెలి.నం.: 0522-3178490; వెబ్‌సైట్ : www.scootersindialimited.com; ఇమెయిల్ Id: csscootersindia@gmail.com; కంప్లైయన్స్ అధికారి : శ్రీ రాజ్ శేఖర్ తివారీ

భారత రాష్ట్రపతి తరపున, భారీ పరిశ్రమల మంత్రిత్వశాఖ భారత ప్రభుత్వం న్యూఢిల్లీ ద్వారా కంపెనీ యొక్క ఛైర్మన్ మరియు మేనేజింగ్ డైరక్టర్ (CMD) శ్రీ అమిత్ శ్రీవాత్సవ్ ప్రాతినిధ్యంతో కార్పొరేట్ ప్రొఫెషనల్స్ క్యాపిటల్ ప్రైవేట్ లిమిటెడ్, ఆఫర్ కొరకు మేనేజర్ (మేనేజర్)చే ఈ ప్రకటన జారీ చేయబడుతోంది. కంపెనీ (ఇకపైన "ఎక్వైరర్"గా రిఫర్ చేబడును) పబ్లిక్ షేర్ హోల్డర్స్ ఆఫ్ స్కూటర్స్ ఇండియా లిమిటెడ్ (ది కంపెనీ) వారికి తెలిపే ఉద్దేశంతో : (ఎ) పబ్లిక్ షేర్ హోల్డర్‌లు కలిగివున్న ఈక్విటీ షేర్‌లు ఎక్వైర్ చేసుకోండి మరియు బి) BSE లిమిటెడ్ (BSE)/ "స్టాక్ ఎక్స్ఛేంజ్") ఏకైక స్టాక్ ఎక్స్ఛేంజ్ ఏదైతే కంపెనీ యొక్క ఈ క్విటీ షేర్‌లు ప్రస్తుతం లిస్టెడ్ అయివున్నాయో దాని నుండి డీలిస్టింగ్ ఆఫర్ చేసుకొని సెక్యూరిటీలు మరియు క్స్ఛేంజ్ బోర్డ్ ఆఫ్ ఇండియా లెటర్ నం. SEBI/HO/CFD/DCR3/P/OW/2021/26908/1 అక్టోబరు 04, 2021 ("మినహాయింపు ఉత్తరం1") ఉత్తరం నం. SEBI/HO/CFD/DCR3/P/OW/2023/2508/1 తేదీ జనవరి 18, 2023 ("మినహాయింపు ఉత్తరం 2") ఉత్తరం నం. SEBI/HO/CFD/RAC/DCR2/P/OW/2023/1786/1 తేదీ మే 02, 2023 ("మినహాయింపు ఉత్తరం 3") మరియు మున్ముందు SEBI నుంచి వచ్చే మినహాయింపులు (మినహాయింపు ఉత్తరాలు) మరియు సెక్యూరిటీస్ మరియు ఎక్స్ఛేంజ్ బోర్డ్ ఆఫ్ ఇండియా యొక్క వర్తించే ఏర్పాట్లు (ఈక్విటీ షేర్‌ల యొక్క డీలిస్టింగ్) నిబంధనలు 2021 "డీలిస్టింగ్ నిబంధనలు") ('డీలిస్టింగ్ ప్రతిపాదన" లేదా "డీలిస్టింగ్ ఆఫర్") ద్వారా స్వచ్ఛందంగా ఈక్విటీ షేర్‌ల డీలిస్ట్ చేసుకోండి.

1. డీలిస్టింగ్ ప్రతిపాదనల నేపథ్యం

1.1. డీలిస్టింగ్ నిబంధనల ఛాప్టర్ VI అనుసరించి పబ్లిక్ షేర్ హోల్డర్‌లు నుండి కంపెనీ యొక్క పెయిడ్-అప్ ఈక్విటీ షేర్ కేపిటల్ యొక్క 6.13% ప్రాతినిధ్యం ("ఆఫర్ షేర్‌లు") 53,48,226 ఈక్విటీ షేర్‌ల వరకు ఎక్వైర్‌కు, ఎక్వైరర్, ఈ డీలిస్టింగ్ ఆఫర్ చేస్తున్నారు.

1.2. భారత ప్రభుత్వం (GOI) భారీ పరిశ్రమల మంత్రిత్వశాఖ, న్యూఢిల్లీ వారి లెటర్ నం. F.No.3 (1)/2020-PE-VI తేదీ జనవరి 28,2021 ప్రకారం కంపెనీ మూసివేత మరియు కంపెనీ ప్లాంట్/యూనిట్‌ల ఆపరేషన్‌లను షట్ డౌన్‌చేసే నిర్ణయాన్ని తెలియచరిచింది. తదుపరి సదరు ఉత్తరంలో డీలిస్టింగ్ నిబంధనల ప్రకారం భారత ప్రభుత్వంచే పబ్లిక్ షేర్ హోల్డర్‌లకు ఈక్విటీ షేర్‌లను పబ్లిక్‌తో ఎక్వైర్ చేసుకొని అవుట్ చేయవలసినదిగా మరియు స్టాక్ ఎక్స్ఛేంజ్ నుండి కంపెనీ యొక్క ఈక్విటీ షేర్స్‌ను డీలిస్ట్ చేయాలని, 2013 కంపెనీల చట్టం 248(2) సెక్షన్ క్రింద కంపెనీ మూసివేతకు ముందే తెలియపరిచింది. ఈ విషయంలో కంపెనీ ఛైర్మన్ మరియు మేనేజింగ్ డైరక్టర్ ("CMD") శ్రీ అమిత్ శ్రీవాత్సవ్ ఎక్వైరర్‌గా అధీకృతం చేసి, ఎక్వైరర్ తరపున ప్రతిపాదిత స్వచ్ఛంద డీలిస్టింగ్ కొరకు అవసరమైన చర్యలు చేపట్టవలసినదిగా ఆదేశించింది.

1.3. ఆ ప్రకారం, కంపెనీ జూలై 05, 2021న ప్రతిపాదిత డీలిస్టింగ్ ప్రతిపాదనకు ఒక మెర్చంట్ బ్యాంకర్‌ను నియమించడానికి టెండర్‌కు పిలుపు ఇచ్చింది. పై ఆదేశాల ప్రకారం మరియు డీలిస్టింగ్ నిబంధనలు యొక్క నిబంధన 9 యొక్క ఏర్పాట్లు అనుసరించి, ఎక్వైరర్, ప్రతిపాదిత డీలిస్టింగ్ ప్రతిపాదనకు మేనేజర్‌గా వ్యవహరించడానికి కార్పొరేట్ ప్రొఫెషనల్స్ క్యాపిటల్ ప్రైవేట్ లిమిటెడ్‌ను నియమించారు.

1.4. ఎక్వైరర్ తరపున CMD, మే 03, 2023 ఉత్తరం ప్రకారం ప్రత్యామ్నాయంగా డీలిస్టింగ్ నిబంధనలను అనుసరించి కంపెనీ యొక్క ఈక్విటీ షేర్స్‌ను స్వచ్ఛందంగా డీలిస్ట్ చేసే ఉద్దేశాన్ని కంపెనీ యొక్క పబ్లిక్ షేర్ హోల్డర్‌లు కలిగి వున్న ఈక్విటీ షేర్‌లు ఎక్వైర్ చేయడం ద్వారా వ్యక్తపరిచారు.

1.5. పై వాటి దృష్ట్యా, డీలిస్టింగ్ నిబంధనలు యొక్క నిబంధన 8 ఏర్పాట్లు ప్రకారం ఎక్వైరర్ తరపున మేనేజర్ తొలి బహిరంగ ప్రకటనను ("IPA") మే 03, 2023న డీలిస్టింగ్ ప్రతిపాదన చేపట్టే ఉద్దేశం వర్తించే చట్టం మరియు డీలిస్టింగ్ నిబంధనలు మరియు మినహాయింపు పత్రాల ప్రకారం స్టాక్ ఎక్స్ఛేంజ్ నుండి కంపెనీ యొక్క ఈక్విటీ షేర్‌లు స్వచ్ఛంధంగా డీలిస్ట్‌కు ఆఫర్ చేసారు.

1.6. IPA ను స్వీకరించిన తరువాత, కంపెనీ మే 17, 2023న స్టాక్ ఎక్స్ఛేంజ్‌కు మే 22, 2023న బోర్డు మీటింగ్ నిర్వహిస్తున్నట్లో ప్రకటించింది. ఆపైన బోర్డ్ సమావేశం మే 24, 2023కు బోర్డ్ మీటింగ్ వాయిదా పడింది. సమావేశంలో డీలిస్టింగ్ ప్రతిపాదన పరిగణింపబడి మరియు ఆమోదింపబడింది.

1.7. డీలిస్టింగ్ నిబంధనలు యొక్క నిబంధన 10(2) ప్రకారం ఒక పీర్-రివ్యూడ్ కంపెనీ సెక్రటరీగా, ప్రాక్టీసింగ్ కంపెనీ కార్యదర్శి CS అమిత్ గుప్తాను కంపెనీ నియమించింది.

1.8. మినహాయింపు పత్రాలు మరియు సెక్యూరిటీస్ మరియు ఎక్స్ఛేంజ్ బోర్డ్ ఆఫ్ ఇండియా (దృఢమైన ఎక్విజిషన్ ఆఫ్ షేర్ & టేక్ ఓవర్స్) నిబంధన 2011 (టేక్ ఓవర్ నిబంధనలు) యొక్క నిబంధన 8తో చదువబడే డీలిస్టింగ్ నిబంధనలు యొక్క నిబంధన 20 ప్రకారం మరియు మినహాయింపు పత్రాలలో పేర్కొన్న షరతుల ప్రకారం, కంపెనీ యొక్క ఫెయిర్ విలువ కంప్యూటింగ్‌కు ఫ్లోర్ ప్రైస్, షేర్ ఒక్కంటికి INR 31.78/- వద్ద కంప్యూటెడ్ చేయబడింది. ఆపైన ఎక్వైరర్ తరపున CMD, భారత ప్రభుత్వం భారీ పరిశ్రమల మంత్రిత్వశాఖ, న్యూఢిల్లీకు ప్రతిపాదిత స్వచ్ఛంద డీలిస్టింగ్‌కు ఫ్లోర్ ప్రైస్ ఆమోదం కోరుతూ దరఖాస్తు పెట్టారు. మంత్రివర్గం, ఫిబ్రవరి 9, 2023 ఉత్తరం ప్రకారం, ఒక్కొక్క షేర్‌కు INR 31.78/- ఫ్లోర్ ప్రైస్ ఆమోదిస్తూ మంజూరు ఇచ్చింది.

1.9. కంపెనీ యొక్క బోర్డ్ ఆఫ్ డైరక్టర్లు మే 24, 2023న వారి సమావేశంలో ఈ క్రింది అంశాలు రికార్డు పూర్వకంగా ప్రకటించారు.

i) వారి మినహాయింపు పత్రాల ద్వారా SEBI గ్రాంట్ చేసిన విధంగా మినహాయింపులు.

ii) పీర్ రివ్యూకంపెనీ కార్యదర్శి అమిత్‌గుప్తా & అసోసియేట్స్ సమర్పించిన మే 24, 2023 నాటి డ్యూ డిలిజన్స్ నివేదిక

iii) డీలిస్టింగ్ యొక్క వివిధ అనుకూలతలు, ప్రయోజనాలు పరిగణించి, బోర్డ్ నిబంధనలు 10(4) డీలిస్టింగ్ నిబంధనల క్రింద స్వచ్ఛందంగా కంపెనీ ఈ క్విటీ షేర్‌ల స్వచ్ఛంద డీలిస్ట్ ప్రతిపాదన సిఫార్సు చేసింది స్టాక్ ఎక్స్ఛేంజ్ నుండి కంపెనీ ఈ క్విటీ షేర్‌ల డీలిస్ట్‌కు పోస్టల్ బ్యాలట్ ద్వారా షేర్ హోల్డర్‌ల ఆమోదం లభించింది, బోర్డ్ దానిని ధృవీకరించింది.

(ఎ) సెక్యూరిటీ చట్టాల వర్తింపులో నిబంధన 17(1), నిబంధన 31, నిబంధన 38, నిబంధన 107, నిబంధన 108, మరియు సెక్యూరిటీస్ & ఎక్స్ఛేంజ్ బోర్డ్ ఆఫ్ ఇండియా నిబంధన 6 తప్ప కంపెనీ వర్తింపు ఆమోదించింది (లిస్టింగ్ ఆబ్లిగేషన్స్ & డిస్క్లోజర్ రిక్వైర్‌మెంట్స్) నిబంధనలు 2015 ("లిస్టింగ్ రెగ్యులేషన్స్ ").

(బి) డీలిస్టింగ్ నిబంధనలు యొక్క 4(5) నిబంధనలతో ఎక్వైరర్ ఏకీభవించారు.

(సి) ప్రతిపాదిత డీలిస్టింగ్ కంపెనీ షేర్ హోల్డర్‌ల ప్రయోజనం కోసం.

1.10. జూన్ 05, 2023న ఇ-ఓటింగ్ మరియు పోస్టల్ బ్యాలట్ ద్వారా షేర్ హోల్డర్‌ల ఆమోదం పొందడానికి కంపెనీ పోస్టల్ బ్యాలట్ ప్రకటన విడుదల చేసింది.

1.11. జూలై 07, 2023న పోస్టల్ బ్యాలట్ ఫలితాలు ప్రకటించబడ్డాయి. ఆపైన BSE, డీలిస్టింగ్ నిబంధనలు 12 నిబంధన ప్రకారం అక్టోబర్ 30, 2023 తేదీ పత్రం ప్రకారం డీలిస్టింగ్ ఆఫర్, ఇన్ ప్రిన్స్‌పుల్ ఆమోదం జారీ చేసింది.

1.12. బహిరంగ ప్రకటన రోజున, ఎక్వైరర్ 93.87% పెయిడ్-అప్ ఈక్విటీ షేర్ క్యాపిటల్ ప్రాతినిధ్యంగల 8,19,24,029 ఈక్విటీ షేర్ కలిగి వున్నారు మరియు కంపెనీ పబ్లిక్ షేర్ హోల్డర్ 53,48,226 6.13% పెయిడ్-అప్ ఈక్విటీ షేర్ క్యాపిటల్ ప్రాతినిధ్యంతో కలిగి ఉన్నారు.

1.13. డీలిస్టింగ్ నిబంధనలను అనుసరించి ప్రొమోటర్ & ప్రొమోటర్ గ్రూప్ తప్ప కంపెనీ షేర్ హోల్డర్‌లు కావడంతో పబ్లిక్ షేర్ హోల్డర్‌ల నుండి పెయిడ్ అప్ ఈ క్విటీ షేర్ క్యాపిటల్ యొక్క 6.13% బ్యాలన్స్ ప్రాతినిధ్యంతో 53,48,226 ఈక్విటీ షేర్‌ల ఎక్వైర్ చేయడానికి ఎక్వైరర్‌కు ఆఫర్ అనుసరించారు.

1.14. ఆఫర్ ఫలితంగా, డీలిస్టింగ్ నిబంధనల ఏర్పాట్లు ప్రకారం స్టాక్ ఎక్స్ఛేంజ్ నుండి ఈక్విటీ షేర్‌ల డీలిస్టింగ్ కొరకు దరఖాస్తు చేసుకోవచ్చు. మరియు లెటర్ ఆఫ్ ఆఫర్‌లో వున్న నియమ నిబంధనలు, మరియు డీలిస్టింగ్ ఆఫర్‌కు సంబంధించిన ఏ ఇతర డాక్యుమెంట్‌ల తత్ఫలితంగా స్టాక్ ఎక్స్ఛేంజ్ నుండి ఈక్విటీ షేర్లు స్వచ్ఛందంగా డీలిస్ట్ అవుతాయి.

1.15. మినహాయింపు పత్రం 1 మరియు డీలిస్టింగ్ నిబంధనల క్రింద కావలసినట్టుగా ఈ క్రింది వార్తా పత్రికలలో ఈ బహిరంగ ప్రకటన (PA) జారీ చేయబడుతోంది.

వార్తాపత్రికలు	భాష	ఎడిషన్లు
బి ఫైనాన్షియల్ ఎక్స్‌ప్రెస్	ఇంగ్లీష్	ఆల్ ఇండియా
జనసత్తా	హిందీ	ఆల్ ఇండియా
డైలీ ఎక్సెల్సియర్	ఇంగ్లీష్	జమ్ము & శ్రీనగర్
డైలీ అఫ్తాబ్	ఉర్దూ	శ్రీనగర్
దైనిక్ జాగరణ్	హిందీ	All UP & ఉత్తరాఖండ్
విజయవాణి	కన్నడ	కర్ణాటక
సందేశ్	గుజరాతీ	గుజరాత్
దైనిక్ భాస్కర్	హిందీ	ఎంపి & చత్తీస్‌గడ్, రాజస్థాన్, హర్యానా, పంజాబ్, చండీఘర్ + హిమాచల్‌ప్రదేశ్, జీహెర్ + జార్ఖండ్
లోక్‌సత్తా	మరాఠీ	మహారాష్ట్ర
పుణ్యనగరి	మరాఠీ	మహారాష్ట్ర
బర్తమాన్	బెంగాలీ	వెస్ట్ బెంగాల్
తెలుగు టెడీవార్త	తెలుగు	ఆంధ్రప్రదేశ్ + తెలంగాణ
బి హిందూ	తమిళం	తమిళనాడు
కేరళ కౌముది	మలయాళం	కేరళ
విజయవాణి	కన్నడ	కర్ణాటక

2. ప్రతిపాదిత తొలగింపు యొక్క హేతుబద్ధత మరియు లక్ష్యం

ప్రారంభ పబ్లిక్ అనౌన్స్‌మెంట్‌లో, డీలిస్టింగ్ ఆఫర్‌కు హేతుబద్ధంగా ఎక్వైరర్ క్రింది వాటిని పేర్కొన్నాడు.

2.1 భారత ప్రభుత్వం, భారీ పరిశ్రమల మంత్రిత్వశాఖ ("MHI") న్యూఢిల్లీ ప్రకారం లెటర్ నెం. జనవరి 28,2021 నాటి F.No.3(1)/2020-PE-VI కంపెనీ ప్లాంట్/యూనిట్ కార్యకలాపాలను మూసివేయాలని మరియు కంపెనీని మూసివేయాలని నిర్ణయించింది.

2.2 అలాగే, అదే లేఖను పరిశీలిస్తే, 2013లోని సెక్షన్ 248(2) ప్రకారం కంపెనీని మూసివేయడానికి ముందు, BSE లిమిటెడ్ నుండి కంపెనీ యొక్క ఈక్విటీ షేర్లను తొలగించడాన్ని MHI ఆమోదించింది.

2.3 దానికి అనుగుణంగా, కంపెనీ ఆందోళనను నిలిపివేసింది మరియు పైన పేర్కొన్న లేఖ ప్రకారం అవసరమైన చర్యలు ప్రారంభించబడ్డాయి.

2.4 MHI తీసుకున్న నిర్ణయం ప్రకారం, కంపెనీల చట్టం,2013లోని సెక్షన్ 248(2) నిబంధనల ప్రకారం కంపెనీ రద్దు చేయబడాలి.

2.5 అలాగే, కంపెనీ INR 87,27,38,188 యొక్క పెయిడ్-అప్ క్యాపిటల్‌ను కలిగి ఉంది, ఒక్కొక్కటి INR 10% ముఖ విలువ యొక్క 8,72,79,255 ఈక్విటీ షేర్‌లుగా విభజించబడింది. కంపెనీలో ప్రమోటర్ల వాటా 93.87% మరియు పబ్లిక్ హోల్డింగ్ కేవలం 6.13% కంపెనీ షేర్లలో చాలా మైనస్ ట్రేడింగ్ ఉంది మరియు బిఎస్ఇ లిమిటెడ్‌లో లిస్ట్ కావడం వల్ల ఎటువంటి ప్రయోజనం పొందడం లేదు. కంపెనీ యొక్క ఈక్విటీ షేర్లు ప్రస్తుతం చాలా అరుదుగా వర్తకం చేయబడ్డాయి. గత 12 నెలల్లో కేవలం 1.79 శాతం ట్రేడింగ్ మాత్రమే జరిగింది.

2.6. స్టాక్ ఎక్స్ఛేంజ్‌లో ఈక్విటీ షేర్ల పరిమిత లిక్విడిటీ దృష్ట్యా, ప్రతిపాదిత డీలిస్టింగ్ పబ్లిక్ షేర్‌హోల్డర్‌లకు డీలిస్టింగ్ నిబంధనలకు అనుగుణంగా నిర్ణయించబడిన ధరతో కంపెనీ నుండి నిష్క్రమించే అవకాశాన్ని అందిస్తుంది.

3. సెబీ మినహాయింపు లేఖ

కొనుగోలుదారు కోరిన సెబీ మినహాయింపు క్రింది విధంగా ఉన్నాయి:

3.1. సెబీ మినహాయింపు లేఖ నం. **SEBI/HO/CFD/DCR3/P/0W/2021/26908/1** తేదీ అక్టోబర్ 04,2021 నాటి **SEBI/HO/CFD/DCR3/P/0W/2023/2508/1 తేదీ జనవరి 18, 2023** మరియు మే 02,2023 నాటి SEBI/HO/CFD/RAC/DCR2/P/0W/2023/1786/1 ప్రతిపాదిత డీలిస్టింగ్ కోసం వివిధ మినహాయింపులను మంజూరు చేసింది. ఈ లేఖల ద్వారా మంజూరు చేయబడిన మినహాయింపుల వివరాలు క్రింది విధంగా ఉన్నాయి:

3.1.1. SEBI (లిస్టింగ్ ఆబ్లిగేషన్స్ అండ్ డిస్క్లోజర్ రిక్వైర్‌మెంట్స్) రెగ్యులేషన్స్, 2015 ("**LORD** రెగ్యులేషన్స్ ") నిబంధనలను పాటించడం తప్పనిసరి చేస్తూ, డీలిస్టింగ్ రెగ్యులేషన్స్ యొక్క రెగ్యులేషన్స్ 12(4)(డి) నిబంధనల **SEBI/** నుండి మినహాయింపులు పొందిన **LORD** నిబంధనల యొక్క వివిధ నిబంధనలను లెక్కించబడ్డాయి. క్రింద:

3.1.1.1. **LORD** రెగ్యులేషన్స్,2015 యొక్క రెగ్యులేషన్ (1) సంస్థ యొక్క డైరెక్టర్ల బోర్డులో కనీసం సగం మంది స్వతంత్ర డైరెక్టర్లను కలిగి ఉండాలి.

3.1.1.2. **LORD** రెగ్యులేషన్స్, 2015 యొక్క రెగ్యులేషన్ 31, ప్రమోటర్(లు) మరియు ప్రమోటర్ గ్రూప్ యొక్క వంద శాతం వాటాను కంపెనీలో ఉండేలా చూసుకోవాలి. డీమెటీరియలైజ్డ్ రూపం మరియు అదే పద్ధతిలో నిరంతర ప్రాతిపదికన నిర్వహించబడుతుంది.

3.1.1.3. **LORD** రెగ్యులేషన్స్ 38, 2015 రూల్ 19(2) మరియు రూల్ 19 ఏ ఆఫ్ సెక్యూరిటీస్ కాంట్రాక్ట్స్ (రెగ్యులేషన్స్) రూల్స్, 1957తో పాటు కంపెనీ ఎప్పటికప్పుడు సెబీ పేర్కొన్న విధంగా కనీస పబ్లిక్ షేర్ హోల్డింగ్ అవసరాలను పాటించాలని కోరింది.

3.1.1.4. స్టాక్ ఎక్స్ఛేంజ్‌లలో సెక్యూరిటీల జాబితాపై **LORD** రెగ్యులేషన్స్, 2015 యొక్క రెగ్యులేషన్ 107 మరియు 108.

3.1.1.5. **LORD** రెగ్యులేషన్స్ యొక్క రెగ్యులేషన్ 6, 2015 ప్రకారం కంపెనీకి అర్హత కలిగిన కంపెనీ సెక్రటరీని కంప్లైయెన్స్ ఆఫీసర్‌గా నియమించాలి.

3.1.2 ఇంకా, మార్చి 31, 2021 నాటికి కంపెనీ నికర విలువ **INR 50.24** లక్షలుగా ఉన్నందున, డీలిస్టింగ్ రెగ్యులేషన్స్‌లోని రెగ్యులేషన్ 35(1) క్రింద పేర్కొన్న చిన్న కంపెనీల అర్హత ప్రమాణాల నుండి సడలింపు కోరబడింది, అయితే ఇది చెల్లించిన ప్రమాణాలకు అనుగుణంగా ఉంది. వాటా మూలధనం **INR 87.27** కోట్లు, ఇది డీలిస్టింగ్ రెగ్యులేషన్స్‌యొక్క రెగ్యులేషన్స్ 35(1) క్రింద పేర్కొన్న పరిమితిని మించిపోయింది.

3.1.3. వాలంటరీ డీలిస్టింగ్ ప్రక్రియను పూర్తి చేయడం కోసం గడువును డిసెంబర్ 31, 2023 వరకు పొడిగించడం కోసం డీలిస్టింగ్ నిబంధనల యొక్క రెగ్యులేషన్ 42 క్రింద మినహాయింపు.

3.1.4. పబ్లిక్ షేర్ హోల్డర్‌ల నుండి సూచిక ధర కోరడం నుండి మినహాయింపు మరియు పబ్లిక్ షేర్‌హోల్డింగ్‌లో 90% లేదా అంతకంటే ఎక్కువ కలిగి ఉన్న పబ్లిక్ షేర్‌హోల్డర్ల సమ్మతి. క్రింది షరతులు:

3.1.4.1 ఎక్వైరర్ ఆఫర్‌కు మేనేజర్‌ని నియమించాలి మరియు సంప్రదింపుల తర్వాత నిష్క్రమణ ధరను నిర్ణయిస్తారు. పబ్లిక్ షేర్ హోల్డర్‌లకు అందించే నిష్క్రమణ ధర, టేకోవర్ రెగ్యులేషన్స్‌లోని రెగ్యులేషన్ 8లోని సబ్-రెగ్యులేషన్ (2) క్లాజ్ (ఇ) ప్రకారం నిర్ణయించబడిన ఫ్లోర్ ధర కంటే తక్కువగా ఉండకూడదు.

3.1.4.2. ఈక్విటీ షేర్లను డీలిస్ట్ చేయాలనే ఉద్దేశ్యం, నిష్క్రమణ ధరతో పాటు దాని జస్టిఫికేషన్ మరియు డీలిస్టింగ్ ప్రతిపాదనకు వారి సమ్మతిని కోరుతూ ఎక్వైరర్ కంపెనీ పబ్లిక్ షేర్ హోల్డర్‌లకు వ్యక్తిగతంగా వ్రాస్తుంది.

3.1.4.3. పబ్లిక్ షేర్ హోల్డర్‌లకు చేసిన కమ్యూనికేషన్‌లో వర్తించే పారామీటర్‌లకు నిర్దిష్ట సూచనలో ఆఫర్ ధరకే జస్టిఫికేషన్ ఉంటుంది. ప్రతిపాదన కోసం సమ్మతి రివర్స్ బుక్-బిల్డింగ్ వర్తతి ద్వారా నిష్క్రమణ ధర ఆవిష్కరణతో పంపిణీ చేయడానికి సమ్మతిని కలిగి ఉంటుంది.

3.1.4.4. దాని ఈక్విటీ షేర్ల తొలగింపుకు అనుగుణంగా, ప్రమోటర్లు అటువంటి ఈక్విటీ షేర్లను కలిగి ఉన్న మిగిలిన పబ్లిక్ షేర్‌హోల్డర్ ద్వారా టెండర్ చేసిన షేర్లను అంగీకరించడం కొనసాగిస్తారు. డీలిస్టింగ్ తేదీ నుండి 2 సంవత్సరాల వ్యవధి వరకు,ఇంతకు ముందు షేర్ల ఆమోదం పొందిన అదే ధరకు.

3.1.4.5. ఆఫర్‌కు మేనేజర్, కొనుగోలుదారుతో సమన్వయంతో, మిగిలిన పబ్లిక్ షేర్‌హోల్డర్‌ల హక్కులు రక్షించబడతాయని నిర్ధారిస్తారు మరియు దాని కొనసాగింపులో.

3.1.4.5.1. త్రైమాసిక ప్రాతిపదికన అదే వార్తాపత్రికలలో ఈక్విటీ షేర్ల డీలిస్టింగ్ ఆఫర్ యొక్క పబ్లిక్ ప్రకటన ప్రచురించబడిన ఒక ప్రకటనను ప్రచురించండి, మిగిలిన పబ్లిక్ షేర్ హోల్డర్‌లను షేర్లను తొలగించిన తర్వాత రెండు సంవత్సరాల నిష్క్రమణ విండోలో నిష్క్రమణ అవకాశాన్ని పొందేందుకు ఆహ్వానిస్తుంది.

3.1.4.5.2. త్రైమాసిక ప్రాతిపదికన మిగిలిన పబ్లిక్ షేర్ హోల్డర్‌లకు ఫాలో-అప్ కమ్యూనికేషన్‌లను పంపండి మరియు

3.1.4.5.3. స్టాక్ ఎక్స్ఛేంజ్(ల)కి త్రైమాసిక పురోగతి నివేదికను ఫైల్ చేయండి, ఆ తర్వాత స్టాక్ ఎక్స్ఛేంజ్ (లు) ద్వారా ప్రజలకు పంపిణీ చేయబడుతుంది. ఈ క్రింది వాటిని వెల్లడిస్తుంది.

ఎ) త్రైమాసిక ప్రారంభంలో మరియు చివరిలో మిగిలిన పబ్లిక్ వాటాదారుల సంఖ్య: మరియు

బి) త్రైమాసికంలో నిష్క్రమణ అవకాశాన్ని వినియోగించుకున్న పబ్లిక్ వాటాదారుల వివరాలు.

4. కంపెనీ యొక్క ప్రస్తుత మరియు ఆశించిన మూలధన నిర్మాణం మరియు షేర్ హోల్డింగ్ నమూనా.

4.1. ఈ వార్తాపత్రిక ప్రచురణ తేదీ నాటికి, కంపెనీ యొక్క అధీకృత వాటా మూలధనం **INR 25,00,00,000** ఒక్కొక్కటి **INR 10%** ముఖ విలువ కలిగిన 25,00,00,000 ఈక్విటీ షేర్‌లుగా విభజించబడింది. కంపెనీ జారీ చేసిన ఈక్విటీ షేర్ క్యాపిటల్ **INR 87,27,38,188,** ఒక్కొక్కటి **INR 10/-** ముఖ విలువ కలిగిన 8,72,72,255 ఈక్విటీ షేర్‌లుగా విభజించబడింది.

4.2. ఈ పబ్లిక్ ప్రకటన తేదీ నాటికి షేర్ హోల్డింగ్ నిర్మాణం క్రింది విధంగా ఉంది.

	ముందు		పోస్ట్‌లు	
విశేషాలు	షేర్ల సంఖ్య	%	షేర్ల సంఖ్య	%
ప్రమోటర్ మరియు ప్రమోటర్ గ్రూప్	8,19,24,029	93.87	8,72,72,255#	100.00
మొత్తం ప్రమోటర్ హోల్డింగ్ (A)	8,19,24,029	93.87	8,72,72,255	100.00
మొత్తం పబ్లిక్ హోల్డింగ్ (B)	53,48,226	6.13	Nil	0.00
గ్రాండ్ టోటల్ (a+b)	8,72,72,255	100.00	8,72,72,255	100.00

ప్రతిపాదిత డీలిస్టింగ్ ఆఫర్‌లో 100% టెండరింగ్ జరిగినట్లు భావించడం

4.3. 8,72,72,255 ఈక్విటీ షేర్ల మొత్తం పెయిడ్ అప్ షేర్ క్యాపిటల్లో, 19,90,010 ఈక్విటీ షేర్లు BSEలో జాబితా చేయబడ్డాయి, 8,19,24,029 షేర్లు ఎక్వైరర్ కేటాయించబడ్డాయి మరియు 33,61,461 ఈక్విటీ షేర్లు స్పెషల్ సేవనల్ ఇన్వెస్ట్‌మెంట్ కలిగి ఉన్నాయి. జాబితా చేయబడనివి మరియు SBEI, దాని మినహాయింపు లేఖ 1 ప్రకారం దానికి మినహాయింపును మంజూరు చేసింది.

5. ఫ్లోర్ ధర మరియు నిష్క్రమణ ధర యొక్క నిర్ణయం

5.1. మినహాయింపు లేఖలలో పేర్కొన్న షరతుల ప్రకారం, ఎక్వైరర్ ఇద్దరు స్వతంత్ర పీర్ సమీక్షించిన చార్టర్డ్ అకౌంటెంట్ల నుండి కంపెనీ యొక్క ఈక్విటీ షేర్ల వాల్యుయేషన్‌ను పొందవలసి ఉంటుంది మరియు డీలిస్టింగ్ కోసం ఫ్లోర్ ప్రైస్ ఎట్టి పరిస్థితుల్లోనూ అధికం కంటే తక్కువగా ఉండకూడదు. రెండవ విలువలు.

5.2. దీని ప్రకారం, ఎక్వైరర్ ఇద్దరు పీర్ సమీక్షించిన చార్టర్డ్ అకౌంటెంట్లను నియమించారు, అవి M/s. సచిన్ & అసోసియేట్ (పీర్ రివ్యూ సర్టిఫికేట్ నం. 010929 మరియు FRN015090C మరియు M/s. ఓం రస్తోగి & కో. (పీర్ రివ్యూ సర్టిఫికేట్ నం. 011300. మరియు FRN: 002604C) 20 కంపెనీకి సంబంధించిన వాల్యూమెంట్ ఆఫ్ ది ఫేయిర్ రివ్యూతో కంప్యూటింగ్ సెప్టెంబర్ 19, 2022 మరియు అక్టోబర్ 03, 2022 నాటి తమ సర్టిఫికేట్లను టేకోవర్ రెగ్యులేషన్స్‌ని 8వ నిబంధనలతో చదువబడిన డీలిస్టింగ్ ని

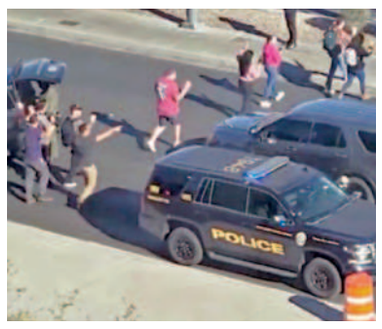

అమెరికాలో మరోసారి కాల్పుల మోత.. ముగ్గురు మృతి

వాషింగ్టన్, డిసెంబరు 7: అమెరికాలోమళ్లీ కాల్పుల మోత మోగింది. గుర్తు తెలియని వ్యక్తి ఓ విశ్వ విద్యాలయంలో కాల్పులకు తెగబడ్డాడు. ఈ ఘటన లాస్ వేగాస్‌లో బుధవారం చోటుచేసుకొంది. స్థానిక మీడియా కథనాల ప్రకారం నెవాడా విశ్వవిద్యాల యంలో మధ్యాహ్నం ఓ ఆగంతకుడు కాల్పులు జరి పాడు. ఈఘటనలో ముగ్గురు వ్యక్తులు మృతి చెందగా, మరొకరు తీవ్రంగాగాయపడ్డారు. కాల్పుల నుంచి తమ ప్రాణాలు కాపాడుకునేందుకు విద్యా ర్థులు పరుగులు తీసి సమీపగదుల్లో దాక్కొ న్నారు. సమాచారం అందుకున్న పోలీసులు ఘటనా స్థలానికి చేరుకున్నారు. క్షతగాత్రుడిని ఆసుపత్రికి తరలించారు. అతడి పరిస్థితి విషమంగా ఉన్నట్లు వైద్యులు వెల్లడించారు. అయితే చనిపోయిన వారిలో అనుమానితుడు కూడా ఉన్నట్లు పోలీసులు గుర్తించారు.

బిజెపి ఎమ్మెల్యేల్లో 205 మంది కరోడ్‌పతీలు

భోపాల్, డిసెంబరు 7: మధ్యప్రదేశ్ అసెంబ్లీకి ఎన్నికయిన ఎమ్మెల్యేల్లో 205 మంది ఎమ్మెల్యేలు కరోడ్‌పతిలుగా ఉన్నారు. రాష్ట్ర కాంగ్రెస్ అధ్యక్షుడు కమల్ నాథ్ కూడా ముగ్గురు సంపన్న ప్రజాప్రతినిధుల్లో ఒకరిగా నమోదయ్యారు. ఆయన సంపద 134కోట్ల విలువైనదిగా ఆయన అఫిడవిట్లలోచూపించారు. కొత్తగా ఎన్నికయిన రత్తామ్ సిటీ నియోజకవర్గ ఎమ్మెల్యే చైతన్యకశ్యప్ ఈ కోట శ్వరుల్లో అగ్రస్థానంలో ఉన్నారు. ఆయన ఆస్తులను 296 కోట్లుగా చూపించారు. అదే పార్టీ సహచరుడు సంజయ్ సత్యేంద్రపాఠక్ విజయరాఘవఫర్‌నుంచి పోటీచేసిన ఆయన ఆస్తులు 242 కోట్లుగాచూపించారు. ప్రజాస్వామ్య సంస్క రణల వేదిక (ఎడిఆర్)ఈమేరకు వివరాలనుప్రకటించింది. మొత్తం కోటిరూపా యలు అంతకుమించి ఆస్తులున్న ఎమ్మెల్యేలు 205 మందివరకూ ఉన్నారు. అదే 2018 ఎన్నికలపుడు కేవలం 187 మంది మాత్రమే ఉన్నట్లు ఎడిఆర్ వివరిం చింది. సగటున ఎమ్మెల్యేల ఆస్తులు 11.77 కోట్లుగా ఉన్నట్లు తేలింది. ఈ ఎమ్మెల్యేల్లో 144 మంది బిజెపినుంచి ఎన్నిక కాగా 61 మంది కాంగ్రెస్‌నుంచి ఎన్నికయ్యారు.

స్కూటర్స్ ఇండియా లిమిటెడ్

పబ్లిక్ షేర్ హోల్డర్‌ల యొక్క గమనిక నిమిత్తం

CIN : L25111UP1972GOI003599

నమోదిత కార్యాలయం : 3/481, 1వ అంతస్తు, వికల్ప ఖండ్, గోమ్తి నగర్, లక్నో, ఉత్తర ప్రదేశ్-226010, ఇండియా; టెలి.నం.: 0522-3178490; వెబ్‌సైట్ : www.scootersindialimited.com; ఇమెయిల్ Id: csscootersindia@gmail.com; కంప్లైయన్స్ అధికారి : శ్రీ రాజ్ శేఖర్ తివారీ

భారత రాష్ట్రపతి తరపున, భారీ పరిశ్రమల మంత్రిత్వశాఖ భారత ప్రభుత్వం న్యూఢిల్లీ ద్వారా కంపెనీ యొక్క ఛైర్మన్ మరియు మేనేజింగ్ డైరక్టర్ (CMD) శ్రీ అమిత్ శ్రీవాత్సవ్ ప్రాతినిధ్యంతో కార్పొరేట్ ప్రొఫెషనల్స్ క్యాపిటల్ ప్రైవేట్ లిమిటెడ్, ఆఫర్ కొరకు మేనేజర్ (మేనేజర్)చే ఈ ప్రకటన జారీ చేయబడుతోంది. కంపెనీ (ఇకపైన "ఎక్వైరర్"గా రిఫర్ చేబడును) పబ్లిక్ షేర్ హోల్డర్స్ ఆఫ్ స్కూటర్స్ ఇండియా లిమిటెడ్ (ది కంపెనీ) వారికి తెలిపే ఉద్దేశంతో : (ఎ) పబ్లిక్ షేర్ హోల్డర్‌లు కలిగివున్న ఈక్విటీ షేర్‌లు ఎక్వైర్ చేసుకోండి మరియు బి) BSE లిమిటెడ్ (BSE)/ "స్టాక్ ఎక్స్ఛేంజ్") ఏకైక స్టాక్ ఎక్స్ఛేంజ్ ఏదైతే కంపెనీ యొక్క ఈ క్విటీ షేర్‌లు ప్రస్తుతం లిస్టెడ్ అయివున్నాయో దాని నుండి డీలిస్టింగ్ ఆఫర్ చేసుకొని సెక్యూరిటీలు మరియు క్స్ఛేంజ్ బోర్డ్ ఆఫ్ ఇండియా లెటర్ నం. SEBI/HO/CFD/DCR3/P/OW/2021/26908/1 అక్టోబరు 04, 2021 ("మినహాయింపు ఉత్తరం1") ఉత్తరం నం. SEBI/HO/CFD/DCR3/P/OW/2023/2508/1 తేదీ జనవరి 18, 2023 ("మినహాయింపు ఉత్తరం 2") ఉత్తరం నం. SEBI/HO/CFD/RAC/DCR2/P/OW/2023/1786/1 తేదీ మే 02, 2023 ("మినహాయింపు ఉత్తరం 3") మరియు మున్ముందు SEBI నుంచి వచ్చే మినహాయింపులు (మినహాయింపు ఉత్తరాలు) మరియు సెక్యూరిటీస్ మరియు ఎక్స్ఛేంజ్ బోర్డ్ ఆఫ్ ఇండియా యొక్క వర్తించే ఏర్పాట్లు (ఈక్విటీ షేర్‌ల యొక్క డీలిస్టింగ్) నిబంధనలు 2021 "డీలిస్టింగ్ నిబంధనలు") ('డీలిస్టింగ్ ప్రతిపాదన" లేదా "డీలిస్టింగ్ ఆఫర్") ద్వారా స్వచ్ఛందంగా ఈక్విటీ షేర్‌ల డీలిస్ట్ చేసుకోండి.

1. డీలిస్టింగ్ ప్రతిపాదనల నేపథ్యం

1.1. డీలిస్టింగ్ నిబంధనల ఛాప్టర్ VI అనుసరించి పబ్లిక్ షేర్ హోల్డర్‌లు నుండి కంపెనీ యొక్క పెయిడ్-అప్ ఈక్విటీ షేర్ కేపిటల్ యొక్క 6.13% ప్రాతినిధ్యం ("ఆఫర్ షేర్‌లు") 53,48,226 ఈక్విటీ షేర్‌ల వరకు ఎక్వైర్‌కు, ఎక్వైరర్, ఈ డీలిస్టింగ్ ఆఫర్ చేస్తున్నారు.

1.2. భారత ప్రభుత్వం (GOI) భారీ పరిశ్రమల మంత్రిత్వశాఖ, న్యూఢిల్లీ వారి లెటర్ నం. F.No.3 (1)/2020-PE-VI తేదీ జనవరి 28,2021 ప్రకారం కంపెనీ మూసివేత మరియు కంపెనీ ప్లాంట్/యూనిట్‌ల ఆపరేషన్‌లను షట్ డౌన్‌చేసే నిర్ణయాన్ని తెలియపరిచింది. తదుపరి సదరు ఉత్తరంలో డీలిస్టింగ్ నిబంధనల నిర్దేశ విధానం ప్రకారం భారత ప్రభుత్వంచే పబ్లిక్ షేర్ హోల్డర్‌లకు ఈక్విటీ షేర్‌లను పబ్లిక్‌తో ఎక్వైర్ చేసుకొని అవుట్ చేయవలసినదిగా మరియు స్టాక్ ఎక్స్ఛేంజ్ నుండి కంపెనీ యొక్క ఈక్విటీ షేర్స్‌ను డీలిస్ట్ చేయాలని, 2013 కంపెనీల చట్టం 248(2) సెక్షన్ క్రింద కంపెనీ మూసివేతకు ముందే తెలియపరిచింది. ఈ విషయంలో కంపెనీ ఛైర్మన్ మరియు మేనేజింగ్ డైరక్టర్ ("CMD") శ్రీ అమిత్ శ్రీవాత్సవ్ ఎక్వైరర్‌గా అధీకృతం చేసి, ఎక్వైరర్ తరపున ప్రతిపాదిత స్వచ్ఛంద డీలిస్టింగ్ కొరకు అవసరమైన చర్యలు చేపట్టవలసినదిగా ఆదేశించింది.

1.3. ఆ ప్రకారం, కంపెనీ జూలై 05, 2021న ప్రతిపాదిత డీలిస్టింగ్ ప్రతిపాదనకు ఒక మెర్చంట్ బ్యాంకర్‌ను నియమించడానికి టెండర్‌కు పిలుపు ఇచ్చింది. పై ఆదేశాల ప్రకారం మరియు డీలిస్టింగ్ నిబంధనలు యొక్క నిబంధన 9 యొక్క ఏర్పాట్లు అనుసరించి, ఎక్వైరర్, ప్రతిపాదిత డీలిస్టింగ్ ప్రతిపాదనకు మేనేజర్‌గా వ్యవహరించడానికి కార్పొరేట్ ప్రొఫెషనల్స్ క్యాపిటల్ ప్రైవేట్ లిమిటెడ్‌ను నియమించారు.

1.4. ఎక్వైరర్ తరపున CMD, మే 03, 2023 ఉత్తరం ప్రకారం ప్రత్యామ్నాయంగా డీలిస్టింగ్ నిబంధనలను అనుసరించి కంపెనీ యొక్క ఈక్విటీ షేర్స్‌ను స్వచ్ఛందంగా డీలిస్ట్ చేసే ఉద్దేశాన్ని కంపెనీ యొక్క పబ్లిక్ షేర్ హోల్డర్‌లు కలిగి వున్న ఈక్విటీ షేర్‌లు ఎక్వైర్ చేయడం ద్వారా వ్యక్తపరిచారు.

1.5. పై వాటి దృష్ట్యా, డీలిస్టింగ్ నిబంధనలు యొక్క నిబంధన 8 ఏర్పాట్లు ప్రకారం ఎక్వైరర్ తరపున మేనేజర్ తొలి బహిరంగ ప్రకటనను ("IPA") మే 03, 2023న డీలిస్టింగ్ ప్రతిపాదన చేపట్టే ఉద్దేశం వర్తించే చట్టం మరియు డీలిస్టింగ్ నిబంధనలు మరియు మినహాయింపు పత్రాల ప్రకారం స్టాక్ ఎక్స్ఛేంజ్ నుండి కంపెనీ యొక్క ఈక్విటీ షేర్‌లు స్వచ్ఛంధంగా డీలిస్ట్‌కు ఆఫర్ చేసారు.

1.6. IPA ను స్వీకరించిన తరువాత, కంపెనీ మే 17, 2023న స్టాక్ ఎక్స్ఛేంజ్‌కు మే 22, 2023న బోర్డు మీటింగ్ నిర్వహిస్తున్నట్లో ప్రకటించింది. ఆపైన బోర్డ్ సమావేశం మే 24, 2023కు బోర్డ్ మీటింగ్ వాయిదా పడింది. సమావేశంలో డీలిస్టింగ్ ప్రతిపాదన పరిగణింపబడి మరియు ఆమోదింపబడింది.

1.7. డీలిస్టింగ్ నిబంధనలు యొక్క నిబంధన 10(2) ప్రకారం ఒక పీర్-రివ్యూడ్ కంపెనీ సెక్రటరీగా, ప్రాక్టీసింగ్ కంపెనీ కార్యదర్శి CS అమిత్ గుప్తాను కంపెనీ నియమించింది.

1.8. మినహాయింపు పత్రాలు మరియు సెక్యూరిటీస్ మరియు ఎక్స్ఛేంజ్ బోర్డ్ ఆఫ్ ఇండియా (దృఢమైన ఎక్విజిషన్ ఆఫ్ షేర్ & టేక్ ఓవర్స్) నిబంధన 2011 (టేక్ ఓవర్ నిబంధనలు) యొక్క నిబంధన 8తో చదువబడే డీలిస్టింగ్ నిబంధనలు యొక్క నిబంధన 20 ప్రకారం మరియు మినహాయింపు పత్రాలలో పేర్కొన్న షరతుల ప్రకారం, కంపెనీ యొక్క ఫెయిర్ విలువ కంప్యూటింగ్‌కు ఫ్లోర్ ప్రైస్, షేర్ ఒక్కంటికి INR 31.78/- వద్ద కంప్యూటెడ్ చేయబడింది. ఆపైన ఎక్వైరర్ తరపున CMD, భారత ప్రభుత్వం భారీ పరిశ్రమల మంత్రిత్వశాఖ, న్యూఢిల్లీకు ప్రతిపాదిత స్వచ్ఛంద డీలిస్టింగ్‌కు ఫ్లోర్ ప్రైస్ ఆమోదం కోరుతూ దరఖాస్తు పెట్టారు. మంత్రివర్గం, ఫిబ్రవరి 9, 2023 ఉత్తరం ప్రకారం, ఒక్కొక్క షేర్‌కు INR 31.78/- ఫ్లోర్ ప్రైస్ ఆమోదిస్తూ మంజూరు ఇచ్చింది.

1.9. కంపెనీ యొక్క బోర్డ్ ఆఫ్ డైరక్టర్లు మే 24, 2023న వారి సమావేశంలో ఈ క్రింది అంశాలు రికార్డు పూర్వకంగా ప్రకటించారు.

i) వారి మినహాయింపు పత్రాల ద్వారా SEBI గ్రాంట్ చేసిన విధంగా మినహాయింపులు.

ii) పీర్ రివ్యూకంపెనీ కార్యదర్శి అమిత్‌గుప్తా & అసోసియేట్స్ సమర్పించిన మే 24, 2023 నాటి డ్యూ డిలిజన్స్ నివేదిక

iii) డీలిస్టింగ్ యొక్క వివిధ అనుకూలతలు, ప్రయోజనాలు పరిగణించి, బోర్డ్ నిబంధనలు 10(4) డీలిస్టింగ్ నిబంధనల క్రింద స్వచ్ఛందంగా కంపెనీ ఈ క్విటీ షేర్‌ల స్వచ్ఛంద డీలిస్ట్ ప్రతిపాదన సిఫార్సు చేసింది స్టాక్ ఎక్స్ఛేంజ్ నుండి కంపెనీ ఈ క్విటీ షేర్‌ల డీలిస్ట్‌కు పోస్టల్ బ్యాలట్ ద్వారా షేర్ హోల్డర్‌ల ఆమోదం లభించింది, బోర్డ్ దానిని ధృవీకరించింది.

(ఎ) సెక్యూరిటీ చట్టాల వర్తింపులో నిబంధన 17(1), నిబంధన 31, నిబంధన 38, నిబంధన 107, నిబంధన 108, మరియు సెక్యూరిటీస్ & ఎక్స్ఛేంజ్ బోర్డ్ ఆఫ్ ఇండియా నిబంధన 6 తప్పు కంపెనీ వర్తింపు ఆమోదించింది (లిస్టింగ్ ఆబ్లిగేషన్స్ & డిస్క్లోజర్ రిక్వైర్‌మెంట్స్) నిబంధనలు 2015 ("లిస్టింగ్ రెగ్యులేషన్స్ ").

(బి) డీలిస్టింగ్ నిబంధనలు యొక్క 4(5) నిబంధనలతో ఎక్వైరర్ ఏకీభవించారు.

(సి) ప్రతిపాదిత డీలిస్టింగ్ కంపెనీ షేర్ హోల్డర్‌ల ప్రయోజనం కోసం.

1.10. జూన్ 05, 2023న ఇ-ఓటింగ్ మరియు పోస్టల్ బ్యాలట్ ద్వారా షేర్ హోల్డర్‌ల ఆమోదం పొందడానికి కంపెనీ పోస్టల్ బ్యాలట్ ప్రకటన విడుదల చేసింది.

1.11. జూలై 07, 2023న పోస్టల్ బ్యాలట్ ఫలితాలు ప్రకటించబడ్డాయి. ఆపైన BSE, డీలిస్టింగ్ నిబంధనలు 12 నిబంధన ప్రకారం అక్టోబర్ 30, 2023 తేదీ పత్రం ప్రకారం డీలిస్టింగ్ ఆఫర్, ఇన్ ప్రిన్స్‌పుల్ ఆమోదం జారీ చేసింది.

1.12. బహిరంగ ప్రకటన రోజున, ఎక్వైరర్ 93.87% పెయిడ్-అప్ ఈక్విటీ షేర్ క్యాపిటల్ ప్రాతినిధ్యంగల 8,19,24,029 ఈక్విటీ షేర్ కలిగి వున్నారు మరియు కంపెనీ పబ్లిక్ షేర్ హోల్డర్ 53,48,226 6.13% పెయిడ్-అప్ ఈక్విటీ షేర్ క్యాపిటల్ ప్రాతినిధ్యంతో కలిగి ఉన్నారు.

1.13. డీలిస్టింగ్ నిబంధనలను అనుసరించి ప్రొమోటర్ & ప్రొమోటర్ గ్రూప్ తప్ప కంపెనీ షేర్ హోల్డర్‌లు కావడంతో పబ్లిక్ షేర్ హోల్డర్‌ల నుండి పెయిడ్ అప్ ఈ క్విటీ షేర్ క్యాపిటల్ యొక్క 6.13% బ్యాలన్స్ ప్రాతినిధ్యంతో 53,48,226 ఈక్విటీ షేర్‌ల ఎక్వైర్ చేయడానికి ఎక్వైరర్‌కు ఆఫర్ అనుసరించారు.

1.14. ఆఫర్ ఫలితంగా, డీలిస్టింగ్ నిబంధనల ఏర్పాట్లు ప్రకారం స్టాక్ ఎక్స్ఛేంజ్ నుండి ఈక్విటీ షేర్‌ల డీలిస్టింగ్ కొరకు దరఖాస్తు చేసుకోవచ్చు. మరియు లెటర్ ఆఫ్ ఆఫర్‌లో వున్న నియమ నిబంధనలు, మరియు డీలిస్టింగ్ ఆఫర్‌కు సంబంధించిన ఏ ఇతర డాక్యుమెంట్‌ల తత్ఫలితంగా స్టాక్ ఎక్స్ఛేంజ్ నుండి ఈక్విటీ షేర్లు స్వచ్ఛందంగా డీలిస్ట్ అవుతాయి.

1.15. మినహాయింపు పత్రం 1 మరియు డీలిస్టింగ్ నిబంధనల క్రింద కావలసినట్టుగా ఈ క్రింది వార్తా పత్రికలలో ఈ బహిరంగ ప్రకటన (PA) జారీ చేయబడుతోంది.

వార్తాపత్రికలు	భాష	ఎడిషన్లు
టి ఫైనాన్షియల్ ఎక్స్‌ప్రెస్	ఇంగ్లీష్	ఆల్ ఇండియా
జనసత్తా	హిందీ	ఆల్ ఇండియా
డైలీ ఎక్జెల్సియర్	ఇంగ్లీష్	జమ్ము & శ్రీనగర్
డైలీ అఫ్తాబ్	ఉర్దూ	శ్రీనగర్
దైనిక్ జాగరణ్	హిందీ	All UP & ఉత్తరాఖండ్
విజయవాణి	కన్నడ	కర్ణాటక
సందేశ్	గుజరాతీ	గుజరాత్
దైనిక్ భాస్కర్	హిందీ	ఎంపి & చత్తీస్‌గఢ్, రాజస్థాన్, హర్యానా, పంజాబ్, చండీఘర్ + హిమాచల్‌ప్రదేశ్, బీహార్ + జార్ఖండ్
లోక్‌సత్తా	మరాఠీ	మహారాష్ట్ర
పుణ్యనగరి	మరాఠీ	మహారాష్ట్ర
బర్ధమాన్	బెంగాలీ	వెస్ట్ బెంగాల్
తెలుగు టెడి.వార్త	తెలుగు	ఆంధ్రప్రదేశ్ + తెలంగాణ
టి హిందూ	తమిళం	తమిళనాడు
కేరళ కౌముది	మలయాళం	కేరళ
విజయవాణి	కన్నడ	కర్ణాటక

2. ప్రతిపాదిత తొలగింపు యొక్క హేతుబద్ధత మరియు లక్ష్యం

ప్రారంభ పబ్లిక్ అనౌన్స్‌మెంట్‌లో, డీలిస్టింగ్ ఆఫర్‌కు హేతుబద్ధంగా అక్వైరర్ క్రింది వాటిని పేర్కొన్నాడు.

2.1 భారత ప్రభుత్వం, భారీ పరిశ్రమల మంత్రిత్వశాఖ ("MHI") న్యూఢిల్లీ ప్రకారం లెటర్ నెం. జనవరి 28,2021 నాటి F.No.3(1)/2020-PE-VI కంపెనీ ప్లాంట్/యూనిట్ కార్యకలాపాలను మూసివేయాలని మరియు కంపెనీని మూసివేయాలని నిర్ణయించింది.

2.2 అలాగే, అదే లేఖను పరిశీలిస్తే, 2013లోని సెక్షన్ 248(2) ప్రకారం కంపెనీని మూసివేయడానికి ముందు, BSE లిమిటెడ్ నుండి కంపెనీ యొక్క ఈక్విటీ షేర్లను తొలగించడాన్ని MHI ఆమోదించింది.

2.3 దానికి అనుగుణంగా, కంపెనీ ఆందోళనను నిలిపివేసింది మరియు పైన పేర్కొన్న లేఖ ప్రకారం అవసరమైన చర్యలు ప్రారంభించబడ్డాయి.

2.4 MHI తీసుకున్న నిర్ణయం ప్రకారం, కంపెనీల చట్టం, 2013లోని సెక్షన్ 248(2) నిబంధనల ప్రకారం కంపెనీ రద్దు చేయబడాలి.

2.5 అలాగే, కంపెనీ INR 87,27,38,188 యొక్క పెయిడ్-అప్ క్యాపిటల్‌ను కలిగి ఉంది, ఒక్కొక్కటి INR 10% ముఖ విలువ యొక్క 8,72,79,255 ఈక్విటీ షేర్‌లుగా విభజించబడింది. కంపెనీలో ప్రమోటర్ల వాటా 93.87% మరియు పబ్లిక్ హోల్డింగ్ కేవలం 6.13% కంపెనీ షేర్లలో చాలా మైనస్ ట్రేడింగ్ ఉంది మరియు బిఎస్ఇ లిమిటెడ్‌లో లిస్ట్ కావడం వల్ల ఎటువంటి ప్రయోజనం పొందడం లేదు. కంపెనీ యొక్క ఈక్విటీ షేర్లు ప్రస్తుతం చాలా అరుదుగా వర్తకం చేయబడ్డాయి. గత 12 నెలల్లో కేవలం 1.79 శాతం ట్రేడింగ్ మాత్రమే జరిగింది.

2.6. స్టాక్ ఎక్స్ఛేంజ్‌లో ఈక్విటీ షేర్ల పరిమిత లిక్విడిటీ దృష్ట్యా, ప్రతిపాదిత డీలిస్టింగ్ పబ్లిక్ షేర్‌హోల్డర్‌లకు డీలిస్టింగ్ నిబంధనలకు అనుగుణంగా నిర్ణయించబడిన ధరతో కంపెనీ నుండి నిష్క్రమించే అవకాశాన్ని అందిస్తుంది.

3. సెబీ మినహాయింపు లేఖ

కొనుగోలుదారు కోరిన సెబీ మినహాయింపు క్రింది విధంగా ఉన్నాయి:

3.1. సెబీ మినహాయింపు లేఖ నం. **SEBI/HO/CFD/DCR3/P/0W/2021/26908/1** తేదీ అక్టోబర్ 04,2021 నాటి **SEBI/HO/CFD/DCR3/P/0W/2023/2508/1 తేదీ జనవరి 18, 2023** మరియు మే 02,2023 నాటి SEBI/HO/CFD/RAC/DCR2/P/0W/2023/1786/1 ప్రతిపాదిత డీలిస్టింగ్ కోసం వివిధ మినహాయింపులను మంజూరు చేసింది. ఈ లేఖల ద్వారా మంజూరు చేయబడిన మినహాయింపుల వివరాలు క్రింది విధంగా ఉన్నాయి:

3.1.1. SEBI (లిస్టింగ్ ఆబ్లిగేషన్స్ అండ్ డిస్క్లోజర్ రిక్వైర్‌మెంట్స్) రెగ్యులేషన్స్, 2015 ("**LORD** రెగ్యులేషన్స్ ") నిబంధనలను పాటించడం తప్పనిసరి చేస్తూ, డీలిస్టింగ్ రెగ్యులేషన్స్ యొక్క రెగ్యులేషన్స్ 12(4)(డి) నిబంధనల **SEBI/** నుండి మినహాయింపులు పొందిన **LORD** నిబంధనల యొక్క వివిధ నిబంధనలను లెక్కించబడ్డాయి.

క్రింద:

3.1.1.1. **LORD** రెగ్యులేషన్స్, 2015 యొక్క రెగ్యులేషన్ (1) సంస్థ యొక్క డైరెక్టర్ల బోర్డులో కనీసం సగం మంది స్వతంత్ర డైరెక్టర్లను కలిగి ఉండాలి.

3.1.1.2. **LORD** రెగ్యులేషన్స్, 2015 యొక్క రెగ్యులేషన్ 31, ప్రమోటర్(లు) మరియు ప్రమోటర్ గ్రూప్ యొక్క వంద శాతం వాటాను కంపెనీలో ఉండేలా చూసుకోవాలి. డీమెటీరియలైజ్డ్ రూపం మరియు అదే పద్ధతిలో నిరంతర ప్రాతిపదికన నిర్వహించబడుతుంది.

3.1.1.3. **LORD** రెగ్యులేషన్స్ 38, 2015 రూల్ 19(2) మరియు రూల్ 19 ఏ ఆఫ్ సెక్యూరిటీస్ కాంట్రాక్ట్స్ (రెగ్యులేషన్స్) రూల్స్, 1957తో పాటు కంపెనీ ఎప్పటికప్పుడు సెబీ పేర్కొన్న విధంగా కనీస పబ్లిక్ షేర్ హోల్డింగ్ అవసరాలను పాటించాలని కోరింది.

3.1.1.4. స్టాక్ ఎక్స్ఛేంజ్‌లలో సెక్యూరిటీల జాబితాపై **LORD** రెగ్యులేషన్స్, 2015 యొక్క రెగ్యులేషన్ 107 మరియు 108.

3.1.1.5. **LORD** రెగ్యులేషన్స్ యొక్క రెగ్యులేషన్ 6, 2015 ప్రకారం కంపెనీకి అర్హత కలిగిన కంపెనీ సెక్రటరీని కంప్లైయెన్స్ ఆఫీసర్‌గా నియమించాలి.

3.1.2 ఇంకా, మార్చి 31, 2021 నాటికి కంపెనీ నికర విలువ **INR 50.24** లక్షలుగా ఉన్నందున, డీలిస్టింగ్ రెగ్యులేషన్స్‌లోని రెగ్యులేషన్ 35(1) క్రింద పేర్కొన్న చిన్న కంపెనీల అర్హత ప్రమాణాల నుండి సడలింపు కోరబడింది, అయితే ఇది చెల్లించిన ప్రమాణాలకు అనుగుణంగా ఉంది. వాటా మూలధనం **INR 87.27** కోట్లు, ఇది డీలిస్టింగ్ రెగ్యులేషన్స్‌యొక్క రెగ్యులేషన్స్ 35(1) క్రింద పేర్కొన్న పరిమితిని మించిపోయింది.

3.1.3. వాలంటరీ డీలిస్టింగ్ ప్రక్రియను పూర్తి చేయడం కోసం గడువును డిసెంబర్ 31, 2023 వరకు పొడిగించడం కోసం డీలిస్టింగ్ నిబంధనల యొక్క రెగ్యులేషన్ 42 క్రింద మినహాయింపు.

3.1.4. పబ్లిక్ షేర్ హోల్డర్‌ల నుండి సూచిక ధర కోరడం నుండి మినహాయింపు మరియు పబ్లిక్ షేర్‌హోల్డింగ్‌లో 90% లేదా అంతకంటే ఎక్కువ కలిగి ఉన్న పబ్లిక్ షేర్‌హోల్డర్ల సమ్మతి.

క్రింది షరతులు:

3.1.4.1 అక్వైరర్ ఆఫర్‌కు మేనేజర్‌ని నియమించాలి మరియు సంప్రదింపుల తర్వాత నిష్క్రమణ ధరను నిర్ణయిస్తారు. పబ్లిక్ షేర్ హోల్డర్‌లకు అందించే నిష్క్రమణ ధర, టేకోవర్ రెగ్యులేషన్స్‌లోని రెగ్యులేషన్ 8లోని సబ్-రెగ్యులేషన్ (2) క్లాజ్ (ఇ) ప్రకారం నిర్ణయించబడిన ఫ్లోర్ ధర కంటే తక్కువగా ఉండకూడదు.

3.1.4.2. ఈక్విటీ షేర్లను డీలిస్ట్ చేయాలనే ఉద్దేశ్యం, నిష్క్రమణ ధరతో పాటు దాని జస్టిఫికేషన్ మరియు డీలిస్టింగ్ ప్రతిపాదనకు వారి సమ్మతిని కోరుతూ అక్వైరర్ కంపెనీ పబ్లిక్ షేర్ హోల్డర్‌లకు వ్యక్తిగతంగా వ్రాస్తుంది.

3.1.4.3. పబ్లిక్ షేర్ హోల్డర్‌లకు చేసిన కమ్యూనికేషన్‌లో వర్తించే పారామీటర్‌లకు నిర్దిష్ట సూచనలో ఆఫర్ ధరకే జస్టిఫికేషన్ ఉంటుంది. ప్రతిపాదన కోసం సమ్మతి రివర్స్ బుక్-బిల్డింగ్ పద్ధతి ద్వారా నిష్క్రమణ ధర ఆవిష్కరణతో పంపిణీ చేయడానికి సమ్మతిని కలిగి ఉంటుంది.

3.1.4.4. దాని ఈక్విటీ షేర్ల తొలగింపుకు అనుగుణంగా, ప్రమోటర్లు అటువంటి ఈక్విటీ షేర్లను కలిగి ఉన్న మిగిలిన పబ్లిక్ షేర్‌హోల్డర్ ద్వారా టెండర్ చేసిన షేర్లను అంగీకరించడం కొనసాగిస్తారు. డీలిస్టింగ్ తేదీ నుండి 2 సంవత్సరాల వ్యవధి వరకు,ఇంతకు ముందు షేర్ల ఆమోదం పొందిన అదే ధరకు.

3.1.4.5. ఆఫర్‌కు మేనేజర్, కొనుగోలుదారుతో సమన్వయంతో, మిగిలిన పబ్లిక్ షేర్‌హోల్డర్‌ల హక్కులు రక్షించబడతాయని నిర్ధారిస్తారు మరియు దాని కొనసాగింపులో.

3.1.4.5.1. త్రైమాసిక ప్రాతిపదికన అదే వార్తాపత్రికలలో ఈక్విటీ షేర్ల డీలిస్టింగ్ ఆఫర్ యొక్క పబ్లిక్ ప్రకటన ప్రచురించబడిన ఒక ప్రకటనను ప్రచురించండి, మిగిలిన పబ్లిక్ షేర్ హోల్డర్‌లను షేర్లను తొలగించిన తర్వాత రెండు సంవత్సరాల నిష్క్రమణ విండోలో నిష్క్రమణ అవకాశాన్ని పొందేందుకు ఆహ్వానిస్తుంది.

3.1.4.5.2. త్రైమాసిక ప్రాతిపదికన మిగిలిన పబ్లిక్ షేర్ హోల్డర్‌లకు ఫాలో-అప్ కమ్యూనికేషన్‌లను పంపండి మరియు

3.1.4.5.3. స్టాక్ ఎక్స్ఛేంజ్(ల)కి త్రైమాసిక పురోగతి నివేదికను ఫైల్ చేయండి, ఆ తర్వాత స్టాక్ ఎక్స్ఛేంజ్ (లు) ద్వారా ప్రజలకు పంపిణీ చేయబడుతుంది. ఈ క్రింది వాటిని వెల్లడిస్తుంది.

ఎ) త్రైమాసిక ప్రారంభంలో మరియు చివరిలో మిగిలిన పబ్లిక్ వాటాదారుల సంఖ్య: మరియు

బి) త్రైమాసికంలో నిష్క్రమణ అవకాశాన్ని వినియోగించుకున్న పబ్లిక్ వాటాదారుల వివరాలు.

4. కంపెనీ యొక్క ప్రస్తుత మరియు ఆశించిన మూలధన నిర్మాణం మరియు షేర్ హోల్డింగ్ నమూనా.

4.1. ఈ వార్తాపత్రిక ప్రచురణ తేదీ నాటికి, కంపెనీ యొక్క అధీకృత వాటా మూలధనం **INR 25,00,00,000** ఒక్కొక్కటి **INR 10%** ముఖ విలువ కలిగిన 25,00,00,000 ఈక్విటీ షేర్‌లుగా విభజించబడింది. కంపెనీ జారీ చేసిన ఈక్విటీ షేర్ క్యాపిటల్ **INR 87,27,38,188,** ఒక్కొక్కటి **INR 10/-** ముఖ విలువ కలిగిన 8,72,72,255 ఈక్విటీ షేర్‌లుగా విభజించబడింది.

4.2. ఈ పబ్లిక్ ప్రకటన తేదీ నాటికి షేర్ హోల్డింగ్ నిర్మాణం క్రింది విధంగా ఉంది.

	ముందు		పోస్ట్‌లు	
విశేషాలు	షేర్ల సంఖ్య	%	షేర్ల సంఖ్య	%
ప్రమోటర్ మరియు ప్రమోటర్ గ్రూప్	8,19,24,029	93.87	8,72,72,255#	100.00
మొత్తం ప్రమోటర్ హోల్డింగ్ (A)	8,19,24,029	93.87	8,72,72,255	100.00
మొత్తం పబ్లిక్ హోల్డింగ్ (B)	53,48,226	6.13	Nil	0.00
గ్రాండ్ టోటల్ (a+b)	8,72,72,255	100.00	8,72,72,255	100.00

ప్రతిపాదిత డీలిస్టింగ్ ఆఫర్‌లో 100% టెండరింగ్ జరిగినట్లు భావించడం

4.3. 8,72,72,255 ఈక్విటీ షేర్ల మొత్తం పెయిడ్ అప్ షేర్ క్యాపిటల్లో, 19,90,010 ఈక్విటీ షేర్లు BSEలో జాబితా చేయబడ్డాయి, 8,19,24,029 షేర్లు అక్వైరర్ కేటాయించబడ్డాయి మరియు 33,61,461 ఈక్విటీ షేర్లు స్పెషల్ సేషనల్ ఇన్వెస్ట్‌మెంట్ కలిగి ఉన్నాయి. జాబితా చేయబడనివి మరియు SBEI, దాని మినహాయింపు లేఖ 1 ప్రకారం దానికి మినహాయింపును మంజూరు చేసింది.

5. ఫ్లోర్ ధర మరియు నిష్క్రమణ ధర యొక్క నిర్ణయం

5.1. మినహాయింపు లేఖలలో పేర్కొన్న షరతుల ప్రకారం, అక్వైరర్ ఇద్దరు స్వతంత్ర పీర్ సమీక్షించిన చార్టర్డ్ అకౌంటెంట్ల నుండి కంపెనీ యొక్క ఈక్విటీ షేర్ల వాల్యుయేషన్‌ను పొందవలసి ఉంటుంది మరియు డీలిస్టింగ్ కోసం ఫ్లోర్ ప్రైస్ ఎట్టి పరిస్థితుల్లోనూ అధికం కంటే తక్కువగా ఉండకూడదు. రెండవ విలువలు.

5.2. దీని ప్రకారం, అక్వైరర్ ఇద్దరు పీర్ సమీక్షించిన చార్టర్డ్ అకౌంటెంట్లను నియమించారు, అవి M/s. సచిన్ & అసోసియేట్ (పీర్ రివ్యూ సర్టిఫికేట్ నం. 010929 మరియు FRN015090C మరియు M/s. ఓం రస్తోగి & కో. (పీర్ రివ్యూ సర్టిఫికేట్ నం. 011300. మరియు FRN: 002604C) 20 కంపెనీకి సంబంధించిన వాల్యూమెంట్ ఆఫ్ ది ఫెయిర్ రివ్యూతో కంప్యూటింగ్ సెప్టెంబర్ 19, 2022 మరియు అక్టోబర్ 03, 2022 నాటి తమ సర్టిఫికేట్లను టేకోవర్ రెగ్యులేషన్స్‌ని 8వ నిబంధనలతో చదువబడిన డీలిస్ట

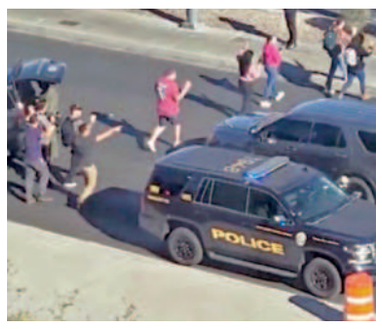

అమెరికాలో మరోసారి కాల్పుల మోత.. ముగ్గురు మృతి

వాషింగ్టన్, డిసెంబరు 7: అమెరికాలోమళ్లీ కాల్పుల మోత మోగింది. గుర్తు తెలియని వ్యక్తి ఓ విశ్వ విద్యాలయంలో కాల్పులకు తెగబడ్డాడు. ఈ ఘటన లాస్ వేగాస్‌లో బుధవారం చోటుచేసుకొంది. స్థానిక మీడియా కథనాల ప్రకారం నెవాడా విశ్వవిద్యాల యంలో మధ్యాహ్నం ఓ ఆగంతకుడు కాల్పులు జరి పాడు. ఈఘటనలో ముగ్గురు వ్యక్తులు మృతి చెందగా, మరొకరు తీవ్రంగాగాయపడ్డారు. కాల్పుల నుంచి తమ ప్రాణాలు కాపాడుకునేందుకు విద్యా ర్థులు పరుగులు తీసి సమీపగదుల్లో దాక్కొ న్నారు. సమాచారం అందుకున్న పోలీసులు ఘటనా స్థలానికి చేరుకున్నారు. క్షతగాత్రుడిని ఆసుపత్రికి తరలించారు. అతడి పరిస్థితి విషమంగా ఉన్నట్లు వైద్యులు వెల్లడించారు. అయితే చనిపోయిన వారిలో అనుమానితుడు కూడా ఉన్నట్లు పోలీసులు గుర్తించారు.

బిజెపి ఎమ్మెల్యేల్లో 205 మంది కరోడ్‌పతీలు

భోపాల్, డిసెంబరు 7: మధ్యప్రదేశ్ అసెంబ్లీకి ఎన్నికయిన ఎమ్మెల్యేల్లో 205 మంది ఎమ్మెల్యేలు కరోడ్‌పతిలుగా ఉన్నారు. రాష్ట్ర కాంగ్రెస్ అధ్యక్షుడు కమల్ నాథ్ కూడా ముగ్గురు సంపన్న ప్రజాప్రతినిధుల్లో ఒకరిగా నమోదయ్యారు. ఆయన సంపద 134కోట్ల విలువైనదిగా ఆయన అఫిడవిట్లలోచూపించారు. కొత్తగా ఎన్నికయిన రత్తామ్ సిటీ నియోజకవర్గ ఎమ్మెల్యే చైతన్యకశ్యప్ ఈ కోట ీశ్వరుల్లో అగ్రస్థానంలో ఉన్నారు. ఆయన ఆస్తులను 296 కోట్లుగా చూపించారు. అదే పార్టీ సహచరుడు సంజయ్ సత్యేంద్రపాఠక్ విజయరాఘవఫర్‌నుంచి పోటీచేసిన ఆయన ఆస్తులు 242 కోట్లుగాచూపించారు. ప్రజాస్వామ్య సంస్క రణల వేదిక (ఎడిఆర్)ఈమేరకు వివరాలనుప్రకటించింది. మొత్తం కోటిరూపా యలు అంతకుమించి ఆస్తులున్న ఎమ్మెల్యేలు 205 మందివరకూ ఉన్నారు. అదే 2018 ఎన్నికలపుడు కేవలం 187 మంది మాత్రమే ఉన్నట్లు ఎడిఆర్ వివరిం చింది. సగటున ఎమ్మెల్యేల ఆస్తులు 11.77 కోట్లుగా ఉన్నట్లు తేలింది. ఈ ఎమ్మెల్యేల్లో 144 మంది బిజెపినుంచి ఎన్నిక కాగా 61 మంది కాంగ్రెస్‌నుంచి ఎన్నికయ్యారు.

స్కూటర్స్ ఇండియా లిమిటెడ్

పబ్లిక్ షేర్ హోల్డర్‌ల యొక్క గమనిక నిమిత్తం

CIN : L25111UP1972GOI003599

నమోదిత కార్యాలయం : 3/481, 1వ అంతస్తు, వికల్ప ఖండ్, గోమ్టి నగర్, లక్నో, ఉత్తర ప్రదేశ్-226010, ఇండియా; టెలి.నం.: 0522-3178490; వెబ్‌సైట్ : www.scootersindialimited.com; ఇమెయిల్ Id: csscootersindia@gmail.com; కంప్లైయన్స్ అధికారి : శ్రీ రాజ్ శేఖర్ తివారీ

భారత రాష్ట్రపతి తరపున, భారీ పరిశ్రమల మంత్రిత్వశాఖ భారత ప్రభుత్వం న్యూఢిల్లీ ద్వారా కంపెనీ యొక్క ఛైర్మన్ మరియు మేనేజింగ్ డైరక్టర్ (CMD) శ్రీ అమిత్ శ్రీవాత్సవ్ ప్రాతినిధ్యంతో కార్పొరేట్ ప్రొఫెషనల్స్ క్యాపిటల్ ప్రైవేట్ లిమిటెడ్, ఆఫర్ కొరకు మేనేజర్ (మేనేజర్‌గా)చే ఈ ప్రకటన జారీ చేయబడుతోంది. కంపెనీ (ఇకపైన "ఎక్వైరర్"గా రిఫర్ చేబడును) పబ్లిక్ షేర్ హోల్డర్స్ ఆఫ్ స్కూటర్స్ ఇండియా లిమిటెడ్ (ది కంపెనీ) వారికి తెలిపే ఉద్దేశంతో : (ఎ) పబ్లిక్ షేర్ హోల్డర్‌లు కలిగివున్న ఈక్విటీ షేర్‌లు ఎక్వైర్ చేసుకోండి మరియు బి) BSE లిమిటెడ్ (BSE)/ "స్టాక్ ఎక్స్ఛేంజ్") ఏకైక స్టాక్ ఎక్స్ఛేంజ్ ఏదైతే కంపెనీ యొక్క ఈ క్విటీ షేర్‌లు ప్రస్తుతం లిస్టెడ్ అయివున్నాయో దాని నుండి డీలిస్టింగ్ ఆఫర్ చేసుకొని సెక్యూరిటీలు మరియు క్స్ఛేంజ్ బోర్డ్ ఆఫ్ ఇండియా లెటర్ నం. SEBI/HO/CFD/DCR3/P/OW/2021/26908/1 అక్టోబరు 04, 2021 ("మినహాయింపు ఉత్తరం1") ఉత్తరం నం. SEBI/HO/CFD/DCR3/P/OW/2023/2508/1 తేదీ జనవరి 18, 2023 ("మినహాయింపు ఉత్తరం 2") ఉత్తరం నం. SEBI/HO/CFD/RAC/DCR2/P/OW/2023/1786/1 తేదీ మే 02, 2023 ("మినహాయింపు ఉత్తరం 3") మరియు మున్ముందు SEBI నుంచి వచ్చే మినహాయింపులు (మినహాయింపు ఉత్తరాలు) మరియు సెక్యూరిటీస్ మరియు ఎక్స్ఛేంజ్ బోర్డ్ ఆఫ్ ఇండియా యొక్క వర్తించే ఏర్పాట్లు (ఈక్విటీ షేర్‌ల యొక్క డీలిస్టింగ్) నిబంధనలు 2021 "డీలిస్టింగ్ నిబంధనలు") ('డీలిస్టింగ్ ప్రతిపాదన" లేదా "డీలిస్టింగ్ ఆఫర్") ద్వారా స్వచ్ఛందంగా ఈక్విటీ షేర్‌ల డీలిస్ట్ చేసుకోండి.

1. డీలిస్టింగ్ ప్రతిపాదనల నేపథ్యం

1.1. డీలిస్టింగ్ నిబంధనల ఛాప్టర్ VI అనుసరించి పబ్లిక్ షేర్ హోల్డర్‌లు నుండి కంపెనీ యొక్క పెయిడ్-అప్ ఈక్విటీ షేర్ కేపిటల్ యొక్క 6.13% ప్రాతినిధ్యం ("ఆఫర్ షేర్‌లు") 53,48,226 ఈక్విటీ షేర్‌ల వరకు ఎక్వైర్‌కు, ఎక్వైరర్, ఈ డీలిస్టింగ్ ఆఫర్ చేస్తున్నారు.

1.2. భారత ప్రభుత్వం (GOI) భారీ పరిశ్రమల మంత్రిత్వశాఖ, న్యూఢిల్లీ వారి లెటర్ నం. F.No.3 (1)/2020-PE-VI తేదీ జనవరి 28,2021 ప్రకారం కంపెనీ మూసివేత మరియు కంపెనీ ప్లాంట్/యూనిట్‌ల ఆపరేషన్‌లను షట్ డౌన్‌చేసే నిర్ణయాన్ని తెలియపరిచింది. తదుపరి సదరు ఉత్తరంలో డీలిస్టింగ్ నిబంధనల ప్రకారం భారత ప్రభుత్వంచే పబ్లిక్ షేర్ హోల్డర్‌లకు ఈక్విటీ షేర్‌లను పబ్లిక్‌తో ఎక్వైర్ చేసుకొని అవుట్ చేయవలసినదిగా మరియు స్టాక్ ఎక్స్ఛేంజ్ నుండి కంపెనీ యొక్క ఈక్విటీ షేర్స్‌ను డీలిస్ట్ చేయాలని, 2013 కంపెనీల చట్టం 248(2) సెక్షన్ క్రింద కంపెనీ మూసివేతకు ముందే తెలియపరిచింది. ఈ విషయంలో కంపెనీ ఛైర్మన్ మరియు మేనేజింగ్ డైరక్టర్ ("CMD") శ్రీ అమిత్ శ్రీవాత్సవ్ ఎక్వైరర్‌గా అధీకృతం చేసి, ఎక్వైరర్ తరపున ప్రతిపాదిత స్వచ్ఛంద డీలిస్టింగ్ కొరకు అవసరమైన చర్యలు చేపట్టవలసినదిగా ఆదేశించింది.

1.3. ఆ ప్రకారం, కంపెనీ జూలై 05, 2021న ప్రతిపాదిత డీలిస్టింగ్ ప్రతిపాదనకు ఒక మెర్చంట్ బ్యాంకర్‌ను నియమించడానికి టెండర్‌కు పిలుపు ఇచ్చింది. పై ఆదేశాల ప్రకారం మరియు డీలిస్టింగ్ నిబంధనలు యొక్క నిబంధన 9 యొక్క ఏర్పాట్లు అనుసరించి, ఎక్వైరర్, ప్రతిపాదిత డీలిస్టింగ్ ప్రతిపాదనకు మేనేజర్‌గా వ్యవహరించడానికి కార్పొరేట్ ప్రొఫెషనల్స్ క్యాపిటల్ ప్రైవేట్ లిమిటెడ్‌ను నియమించారు.

1.4. ఎక్వైరర్ తరపున CMD, మే 03, 2023 ఉత్తరం ప్రకారం ప్రత్యామ్నాయంగా డీలిస్టింగ్ నిబంధనలను అనుసరించి కంపెనీ యొక్క ఈక్విటీ షేర్స్‌ను స్వచ్ఛందంగా డీలిస్ట్ చేసే ఉద్దేశాన్ని కంపెనీ యొక్క పబ్లిక్ షేర్ హోల్డర్‌లు కలిగి వున్న ఈక్విటీ షేర్‌లు ఎక్వైర్ చేయడం ద్వారా వ్యక్తపరిచారు.

1.5. పై వాటి దృష్ట్యా, డీలిస్టింగ్ నిబంధనలు యొక్క నిబంధన 8 ఏర్పాట్లు ప్రకారం ఎక్వైరర్ తరపున మేనేజర్ తొలి బహిరంగ ప్రకటనను ("IPA") మే 03, 2023న డీలిస్టింగ్ ప్రతిపాదన చేపట్టే ఉద్దేశం వర్తించే చట్టం మరియు డీలిస్టింగ్ నిబంధనలు మరియు మినహాయింపు పత్రాల ప్రకారం స్టాక్ ఎక్స్ఛేంజ్ నుండి కంపెనీ యొక్క ఈక్విటీ షేర్‌లు స్వచ్ఛంధంగా డీలిస్ట్‌కు ఆఫర్ చేసారు.

1.6. IPA ను స్వీకరించిన తరువాత, కంపెనీ మే 17, 2023న స్టాక్ ఎక్స్ఛేంజ్‌కు మే 22, 2023న బోర్డు మీటింగ్ నిర్వహిస్తున్నట్లో ప్రకటించింది. ఆపైన బోర్డ్ సమావేశం మే 24, 2023కు బోర్డ్ మీటింగ్ వాయిదా పడింది. సమావేశంలో డీలిస్టింగ్ ప్రతిపాదన పరిగణింపబడి మరియు ఆమోదింపబడింది.

1.7. డీలిస్టింగ్ నిబంధనలు యొక్క నిబంధన 10(2) ప్రకారం ఒక పీర్-రివ్యూడ్ కంపెనీ సెక్రటరీగా, ప్రాక్టీసింగ్ కంపెనీ కార్యదర్శి CS అమిత్ గుప్తాను కంపెనీ నియమించింది.

1.8. మినహాయింపు పత్రాలు మరియు సెక్యూరిటీస్ మరియు ఎక్స్ఛేంజ్ బోర్డ్ ఆఫ్ ఇండియా (దృఢమైన ఎక్విజిషన్ ఆఫ్ షేర్ & టేక్ ఓవర్స్) నిబంధన 2011 (టేక్ ఓవర్ నిబంధనలు) యొక్క నిబంధన 8తో చదువబడే డీలిస్టింగ్ నిబంధనలు యొక్క నిబంధన 20 ప్రకారం మరియు మినహాయింపు పత్రాలలో పేర్కొన్న షరతుల ప్రకారం, కంపెనీ యొక్క ఫెయిర్ విలువ కంప్యూటింగ్‌కు ఫ్లోర్ ప్రైస్, షేర్ ఒక్కంటికి INR 31.78/- వద్ద కంప్యూటెడ్ చేయబడింది. ఆపైన ఎక్వైరర్ తరపున CMD, భారత ప్రభుత్వం భారీ పరిశ్రమల మంత్రిత్వశాఖ, న్యూఢిల్లీకు ప్రతిపాదిత స్వచ్ఛంద డీలిస్టింగ్‌కు ఫ్లోర్ ప్రైస్ ఆమోదం కోరుతూ దరఖాస్తు పెట్టారు. మంత్రివర్గం, ఫిబ్రవరి 9, 2023 ఉత్తరం ప్రకారం, ఒక్కొక్క షేర్‌కు INR 31.78/- ఫ్లోర్ ప్రైస్ ఆమోదిస్తూ మంజూరు ఇచ్చింది.

1.9. కంపెనీ యొక్క బోర్డ్ ఆఫ్ డైరక్టర్లు మే 24, 2023న వారి సమావేశంలో ఈ క్రింది అంశాలు రికార్డు పూర్వకంగా ప్రకటించారు.

i) వారి మినహాయింపు పత్రాల ద్వారా SEBI గ్రాంట్ చేసిన విధంగా మినహాయింపులు.

ii) పీర్ రివ్యూకంపెనీ కార్యదర్శి అమిత్‌గుప్తా & అసోసియేట్స్ సమర్పించిన మే 24, 2023 నాటి డ్యూ డిలిజన్స్ నివేదిక

iii) డీలిస్టింగ్ యొక్క వివిధ అనుకూలతలు, ప్రయోజనాలు పరిగణించి, బోర్డ్ నిబంధనలు 10(4) డీలిస్టింగ్ నిబంధనల క్రింద స్వచ్ఛందంగా కంపెనీ ఈ క్విటీ షేర్‌ల స్వచ్ఛంద డీలిస్ట్ ప్రతిపాదన సిఫార్సు చేసింది స్టాక్ ఎక్స్ఛేంజ్ నుండి కంపెనీ ఈ క్విటీ షేర్‌ల డీలిస్ట్‌కు పోస్టల్ బ్యాలట్ ద్వారా షేర్ హోల్డర్‌ల ఆమోదం లభించింది, బోర్డ్ దానిని ధృవీకరించింది.

(ఎ) సెక్యూరిటీ చట్టాల వర్తింపులో నిబంధన 17(1), నిబంధన 31, నిబంధన 38, నిబంధన 107, నిబంధన 108, మరియు సెక్యూరిటీస్ & ఎక్స్ఛేంజ్ బోర్డ్ ఆఫ్ ఇండియా నిబంధన 6 తప్ప కంపెనీ వర్తింపు ఆమోదించింది (లిస్టింగ్ ఆబ్లిగేషన్స్ & డిస్క్లోజర్ రిక్వైర్‌మెంట్స్) నిబంధనలు 2015 ("లిస్టింగ్ రెగ్యులేషన్స్ ").

(బి) డీలిస్టింగ్ నిబంధనలు యొక్క 4(5) నిబంధనలతో ఎక్వైరర్ ఏకీభవించారు.

(సి) ప్రతిపాదిత డీలిస్టింగ్ కంపెనీ షేర్ హోల్డర్‌ల ప్రయోజనం కోసం.

1.10. జూన్ 05, 2023న ఇ-ఓటింగ్ మరియు పోస్టల్ బ్యాలట్ ద్వారా షేర్ హోల్డర్‌ల ఆమోదం పొందడానికి కంపెనీ పోస్టల్ బ్యాలట్ ప్రకటన విడుదల చేసింది.

1.11. జూలై 07, 2023న పోస్టల్ బ్యాలట్ ఫలితాలు ప్రకటించబడ్డాయి. ఆపైన BSE, డీలిస్టింగ్ నిబంధనలు 12 నిబంధన ప్రకారం అక్టోబర్ 30, 2023 తేదీ పత్రం ప్రకారం డీలిస్టింగ్ ఆఫర్, ఇన్ ప్రిన్స్‌పుల్ ఆమోదం జారీ చేసింది.

1.12. బహిరంగ ప్రకటన రోజున, ఎక్వైరర్ 93.87% పెయిడ్-అప్ ఈక్విటీ షేర్ క్యాపిటల్ ప్రాతినిధ్యంగల 8,19,24,029 ఈక్విటీ షేర్ కలిగి వున్నారు మరియు కంపెనీ పబ్లిక్ షేర్ హోల్డర్ 53,48,226 6.13% పెయిడ్-అప్ ఈక్విటీ షేర్ క్యాపిటల్ ప్రాతినిధ్యంతో కలిగి ఉన్నారు.

1.13. డీలిస్టింగ్ నిబంధనలను అనుసరించి ప్రొమోటర్ & ప్రొమోటర్ గ్రూప్ తప్ప కంపెనీ షేర్ హోల్డర్‌లు కావడంతో పబ్లిక్ షేర్ హోల్డర్‌ల నుండి పెయిడ్ అప్ ఈ క్విటీ షేర్ క్యాపిటల్ యొక్క 6.13% బ్యాలన్స్ ప్రాతినిధ్యంతో 53,48,226 ఈక్విటీ షేర్‌ల ఎక్వైర్ చేయడానికి ఎక్వైరర్‌కు ఆఫర్ అనుసరించారు.

1.14. ఆఫర్ ఫలితంగా, డీలిస్టింగ్ నిబంధనల ఏర్పాట్లు ప్రకారం స్టాక్ ఎక్స్ఛేంజ్ నుండి ఈక్విటీ షేర్‌ల డీలిస్టింగ్ కొరకు దరఖాస్తు చేసుకోవచ్చు. మరియు లెటర్ ఆఫ్ ఆఫర్‌లో వున్న నియమ నిబంధనలు, మరియు డీలిస్టింగ్ ఆఫర్‌కు సంబంధించిన ఏ ఇతర డాక్యుమెంట్‌ల తత్ఫలితంగా స్టాక్ ఎక్స్ఛేంజ్ నుండి ఈక్విటీ షేర్లు స్వచ్ఛందంగా డీలిస్ట్ అవుతాయి.

1.15. మినహాయింపు పత్రం 1 మరియు డీలిస్టింగ్ నిబంధనల క్రింద కావలసినట్టుగా ఈ క్రింది వార్తా పత్రికలలో ఈ బహిరంగ ప్రకటన (PA) జారీ చేయబడుతోంది.

వార్తాపత్రికలు	భాష	ఎడిషన్లు
బి ఫైనాన్షియల్ ఎక్స్‌ప్రెస్	ఇంగ్లీష్	ఆల్ ఇండియా
జనసత్తా	హిందీ	ఆల్ ఇండియా
డైలీ ఎక్సెల్సియర్	ఇంగ్లీష్	జమ్ము & శ్రీనగర్
డైలీ అఫ్తాబ్	ఉర్దూ	శ్రీనగర్
దైనిక్ జాగరణ్	హిందీ	All UP & ఉత్తరాఖండ్
విజయవాణి	కన్నడ	కర్ణాటక
సందేశ్	గుజరాతీ	గుజరాత్
దైనిక్ భాస్కర్	హిందీ	ఎంపి & చత్తీస్‌గఢ్, రాజస్థాన్, హర్యానా, పంజాబ్, చండీఘర్ + హిమాచల్‌ప్రదేశ్, జీహెర్ + జార్ఖండ్
లోక్‌సత్తా	మరాఠీ	మహారాష్ట్ర
పుణ్యనగరి	మరాఠీ	మహారాష్ట్ర
బర్తమాన్	బెంగాలీ	వెస్ట్ బెంగాల్
తెలుగు టెడీ.వార్త	తెలుగు	ఆంధ్రప్రదేశ్ + తెలంగాణ
బి హిందూ	తమిళం	తమిళనాడు
కేరళ కౌముది	మలయాళం	కేరళ
విజయవాణి	కన్నడ	కర్ణాటక

2. ప్రతిపాదిత తొలగింపు యొక్క హేతుబద్ధత మరియు లక్ష్యం

ప్రారంభ పబ్లిక్ అనౌన్స్‌మెంట్‌లో, డీలిస్టింగ్ ఆఫర్‌కు హేతుబద్ధంగా అక్వైరర్ క్రింది వాటిని పేర్కొన్నాడు.

2.1 భారత ప్రభుత్వం, భారీ పరిశ్రమల మంత్రిత్వశాఖ ("MHI") న్యూఢిల్లీ ప్రకారం లెటర్ నెం. జనవరి 28,2021 నాటి F.No.3(1)/2020-PE-VI కంపెనీ ప్లాంట్/యూనిట్ కార్యకలాపాలను మూసివేయాలని మరియు కంపెనీని మూసివేయాలని నిర్ణయించింది.

2.2 అలాగే, అదే లేఖను పరిశీలిస్తే, 2013లోని సెక్షన్ 248(2) ప్రకారం కంపెనీని మూసివేయడానికి ముందు, BSE లిమిటెడ్ నుండి కంపెనీ యొక్క ఈక్విటీ షేర్లను తొలగించడాన్ని MHI ఆమోదించింది.

2.3 దానికి అనుగుణంగా, కంపెనీ ఆందోళనను నిలిపివేసింది మరియు పైన పేర్కొన్న లేఖ ప్రకారం అవసరమైన చర్యలు ప్రారంభించబడ్డాయి.

2.4 MHI తీసుకున్న నిర్ణయం ప్రకారం, కంపెనీల చట్టం,2013లోని సెక్షన్ 248(2) నిబంధనల ప్రకారం కంపెనీ రద్దు చేయబడాలి.

2.5 అలాగే, కంపెనీ INR 87,27,38,188 యొక్క పెయిడ్-అప్ క్యాపిటల్‌ను కలిగి ఉంది, ఒక్కొక్కటి INR 10% ముఖ విలువ యొక్క 8,72,79,255 ఈక్విటీ షేర్‌లుగా విభజించబడింది. కంపెనీలో ప్రమోటర్ల వాటా 93.87% మరియు పబ్లిక్ హోల్డింగ్ కేవలం 6.13% కంపెనీ షేర్లలో చాలా మైనస్ ట్రేడింగ్ ఉంది మరియు బిఎస్ఇ లిమిటెడ్‌లో లిస్ట్ కావడం వల్ల ఎటువంటి ప్రయోజనం పొందడం లేదు. కంపెనీ యొక్క ఈక్విటీ షేర్లు ప్రస్తుతం చాలా అరుదుగా వర్తకం చేయబడ్డాయి. గత 12 నెలల్లో కేవలం 1.79 శాతం ట్రేడింగ్ మాత్రమే జరిగింది.

2.6. స్టాక్ ఎక్స్ఛేంజ్‌లో ఈక్విటీ షేర్ల పరిమిత లిక్విడిటీ దృష్ట్యా, ప్రతిపాదిత డీలిస్టింగ్ పబ్లిక్ షేర్‌హోల్డర్‌లకు డీలిస్టింగ్ నిబంధనలకు అనుగుణంగా నిర్ణయించబడిన ధరతో కంపెనీ నుండి నిష్క్రమించే అవకాశాన్ని అందిస్తుంది.

3. సెబీ మినహాయింపు లేఖ

కొనుగోలుదారు కోరిన సెబీ మినహాయింపు క్రింది విధంగా ఉన్నాయి:

3.1. సెబీ మినహాయింపు లేఖ నం. **SEBI/HO/CFD/DCR3/P/0W/2021/26908/1** తేదీ అక్టోబర్ 04,2021 నాటి **SEBI/HO/CFD/DCR3/P/0W/2023/2508/1 తేదీ జనవరి 18, 2023** మరియు మే 02,2023 నాటి SEBI/HO/CFD/RAC/DCR2/P/0W/2023/1786/1 ప్రతిపాదిత డీలిస్టింగ్ కోసం వివిధ మినహాయింపులను మంజూరు చేసింది. ఈ లేఖల ద్వారా మంజూరు చేయబడిన మినహాయింపుల వివరాలు క్రింది విధంగా ఉన్నాయి:

3.1.1. SEBI (లిస్టింగ్ ఆబ్లిగేషన్స్ అండ్ డిస్క్లోజర్ రిక్వైర్‌మెంట్స్) రెగ్యులేషన్స్, 2015 ("**LORD** రెగ్యులేషన్స్ ") నిబంధనలను పాటించడం తప్పనిసరి చేస్తూ, డీలిస్టింగ్ రెగ్యులేషన్స్ యొక్క రెగ్యులేషన్స్ 12(4)(డి) నిబంధనల **SEBI/** నుండి మినహాయింపులు పొందిన **LORD** నిబంధనల యొక్క వివిధ నిబంధనలను లెక్కించబడ్డాయి. క్రింద:

3.1.1.1. **LORD** రెగ్యులేషన్స్,2015 యొక్క రెగ్యులేషన్ (1) సంస్థ యొక్క డైరెక్టర్ల బోర్డులో కనీసం సగం మంది స్వతంత్ర డైరెక్టర్లను కలిగి ఉండాలి.

3.1.1.2. **LORD** రెగ్యులేషన్స్, 2015 యొక్క రెగ్యులేషన్ 31, ప్రమోటర్(లు) మరియు ప్రమోటర్ గ్రూప్ యొక్క వంద శాతం వాటాను కంపెనీలో ఉండేలా చూసుకోవాలి. డీమెటీరియలైజ్డ్ రూపం మరియు అదే పద్ధతిలో నిరంతర ప్రాతిపదికన నిర్వహించబడుతుంది.

3.1.1.3. **LORD** రెగ్యులేషన్స్ 38, 2015 రూల్ 19(2) మరియు రూల్ 19 ఏ ఆఫ్ సెక్యూరిటీస్ కాంట్రాక్ట్స్ (రెగ్యులేషన్స్) రూల్స్, 1957తో పాటు కంపెనీ ఎప్పటికప్పుడు సెబీ పేర్కొన్న విధంగా కనీస పబ్లిక్ షేర్ హోల్డింగ్ అవసరాలను పాటించాలని కోరింది.

3.1.1.4. స్టాక్ ఎక్స్ఛేంజ్‌లలో సెక్యూరిటీల జాబితాపై **LORD** రెగ్యులేషన్స్, 2015 యొక్క రెగ్యులేషన్ 107 మరియు 108.

3.1.1.5. **LORD** రెగ్యులేషన్స్ యొక్క రెగ్యులేషన్ 6, 2015 ప్రకారం కంపెనీకి అర్హత కలిగిన కంపెనీ సెక్రటరీని కంప్లైయెన్స్ ఆఫీసర్‌గా నియమించాలి.

3.1.2 ఇంకా, మార్చి 31, 2021 నాటికి కంపెనీ నికర విలువ **INR 50.24** లక్షలుగా ఉన్నందున, డీలిస్టింగ్ రెగ్యులేషన్స్‌లోని రెగ్యులేషన్ 35(1) క్రింద పేర్కొన్న చిన్న కంపెనీల అర్హత ప్రమాణాల నుండి సడలింపు కోరబడింది, అయితే ఇది చెల్లించిన ప్రమాణాలకు అనుగుణంగా ఉంది. వాటా మూలధనం **INR 87.27** కోట్లు, ఇది డీలిస్టింగ్ రెగ్యులేషన్స్‌యొక్క రెగ్యులేషన్స్ 35(1) క్రింద పేర్కొన్న పరిమితిని మించిపోయింది.

3.1.3. వాలంటరీ డీలిస్టింగ్ ప్రక్రియను పూర్తి చేయడం కోసం గడువును డిసెంబర్ 31, 2023 వరకు పొడిగించడం కోసం డీలిస్టింగ్ నిబంధనల యొక్క రెగ్యులేషన్ 42 క్రింద మినహాయింపు.

3.1.4. పబ్లిక్ షేర్ హోల్డర్‌ల నుండి సూచిక ధర కోరడం నుండి మినహాయింపు మరియు పబ్లిక్ షేర్‌హోల్డింగ్‌లో 90% లేదా అంతకంటే ఎక్కువ కలిగి ఉన్న పబ్లిక్ షేర్‌హోల్డర్ల సమ్మతి. క్రింది షరతులు:

3.1.4.1 అక్వైరర్ ఆఫర్‌కు మేనేజర్‌ని నియమించాలి మరియు సంప్రదింపుల తర్వాత నిష్క్రమణ ధరను నిర్ణయిస్తారు. పబ్లిక్ షేర్ హోల్డర్‌లకు అందించే నిష్క్రమణ ధర, టేకోవర్ రెగ్యులేషన్స్‌లోని రెగ్యులేషన్ 8లోని సబ్-రెగ్యులేషన్ (2) క్లాజ్ (ఇ) ప్రకారం నిర్ణయించబడిన ఫ్లోర్ ధర కంటే తక్కువగా ఉండకూడదు.

3.1.4.2. ఈక్విటీ షేర్లను డీలిస్ట్ చేయాలనే ఉద్దేశ్యం, నిష్క్రమణ ధరతో పాటు దాని జస్టిఫికేషన్ మరియు డీలిస్టింగ్ ప్రతిపాదనకు వారి సమ్మతిని కోరుతూ అక్వైరర్ కంపెనీ పబ్లిక్ షేర్ హోల్డర్‌లకు వ్యక్తిగతంగా వ్రాస్తుంది.

3.1.4.3. పబ్లిక్ షేర్ హోల్డర్‌లకు చేసిన కమ్యూనికేషన్‌లో వర్తించే పారామీటర్‌లకు నిర్దిష్ట సూచనలో ఆఫర్ ధరకే జస్టిఫికేషన్ ఉంటుంది. ప్రతిపాదన కోసం సమ్మతి రివర్స్ బుక్-బిల్డింగ్ వర్తతి ద్వారా నిష్క్రమణ ధర ఆవిష్కరణతో పంపిణీ చేయడానికి సమ్మతిని కలిగి ఉంటుంది.

3.1.4.4. దాని ఈక్విటీ షేర్ల తొలగింపుకు అనుగుణంగా, ప్రమోటర్లు అటువంటి ఈక్విటీ షేర్లను కలిగి ఉన్న మిగిలిన పబ్లిక్ షేర్‌హోల్డర్ ద్వారా టెండర్ చేసిన షేర్లను అంగీకరించడం కొనసాగిస్తారు. డీలిస్టింగ్ తేదీ నుండి 2 సంవత్సరాల వ్యవధి వరకు,ఇంతకు ముందు షేర్ల ఆమోదం పొందిన అదే ధరకు.

3.1.4.5. ఆఫర్‌కు మేనేజర్, కొనుగోలుదారుతో సమన్వయంతో, మిగిలిన పబ్లిక్ షేర్‌హోల్డర్‌ల హక్కులు రక్షించబడతాయని నిర్ధారిస్తారు మరియు దాని కొనసాగింపులో.

3.1.4.5.1. త్రైమాసిక ప్రాతిపదికన అదే వార్తాపత్రికలలో ఈక్విటీ షేర్ల డీలిస్టింగ్ ఆఫర్ యొక్క పబ్లిక్ ప్రకటన ప్రచురించబడిన ఒక ప్రకటనను ప్రచురించండి, మిగిలిన పబ్లిక్ షేర్ హోల్డర్‌లను షేర్లను తొలగించిన తర్వాత రెండు సంవత్సరాల నిష్క్రమణ విండోలో నిష్క్రమణ అవకాశాన్ని పొందేందుకు ఆహ్వానిస్తుంది.

3.1.4.5.2. త్రైమాసిక ప్రాతిపదికన మిగిలిన పబ్లిక్ షేర్ హోల్డర్‌లకు ఫాలో-అప్ కమ్యూనికేషన్‌లను పంపండి మరియు

3.1.4.5.3. స్టాక్ ఎక్స్ఛేంజ్(ల)కి త్రైమాసిక పురోగతి నివేదికను ఫైల్ చేయండి, ఆ తర్వాత స్టాక్ ఎక్స్ఛేంజ్ (లు) ద్వారా ప్రజలకు పంపిణీ చేయబడుతుంది. ఈ క్రింది వాటిని వెల్లడిస్తుంది.

ఎ) త్రైమాసిక ప్రారంభంలో మరియు చివరిలో మిగిలిన పబ్లిక్ వాటాదారుల సంఖ్య: మరియు

బి) త్రైమాసికంలో నిష్క్రమణ అవకాశాన్ని వినియోగించుకున్న పబ్లిక్ వాటాదారుల వివరాలు.

4. కంపెనీ యొక్క ప్రస్తుత మరియు ఆశించిన మూలధన నిర్మాణం మరియు షేర్ హోల్డింగ్ నమూనా.

4.1. ఈ వార్తాపత్రిక ప్రచురణ తేదీ నాటికి, కంపెనీ యొక్క అధీకృత వాటా మూలధనం **INR 25,00,00,000** ఒక్కొక్కటి **INR 10%** ముఖ విలువ కలిగిన 25,00,00,000 ఈక్విటీ షేర్‌లుగా విభజించబడింది. కంపెనీ జారీ చేసిన ఈక్విటీ షేర్ క్యాపిటల్ **INR 87,27,38,188,** ఒక్కొక్కటి **INR 10/-** ముఖ విలువ కలిగిన 8,72,72,255 ఈక్విటీ షేర్‌లుగా విభజించబడింది.

4.2. ఈ పబ్లిక్ ప్రకటన తేదీ నాటికి షేర్ హోల్డింగ్ నిర్మాణం క్రింది విధంగా ఉంది.

	ముందు		పోస్ట్‌లు	
విశేషాలు	షేర్ల సంఖ్య	%	షేర్ల సంఖ్య	%
ప్రమోటర్ మరియు ప్రమోటర్ గ్రూప్	8,19,24,029	93.87	8,72,72,255#	100.00
మొత్తం ప్రమోటర్ హోల్డింగ్ (A)	8,19,24,029	93.87	8,72,72,255	100.00
మొత్తం పబ్లిక్ హోల్డింగ్ (B)	53,48,226	6.13	Nil	0.00
గ్రాండ్ టోటల్ (a+b)	8,72,72,255	100.00	8,72,72,255	100.00

ప్రతిపాదిత డీలిస్టింగ్ ఆఫర్‌లో 100% టెండరింగ్ జరిగినట్లు భావించడం

4.3. 8,72,72,255 ఈక్విటీ షేర్ల మొత్తం పెయిడ్ అప్ షేర్ క్యాపిటల్లో, 19,90,010 ఈక్విటీ షేర్లు BSEలో జాబితా చేయబడ్డాయి, 8,19,24,029 షేర్లు అక్వైరర్ కేటాయించబడ్డాయి మరియు 33,61,461 ఈక్విటీ షేర్లు స్పెషల్ సేవనల్ ఇన్వెస్ట్‌మెంట్ కలిగి ఉన్నాయి. జాబితా చేయబడనివి మరియు SBEI, దాని మినహాయింపు లేఖ 1 ప్రకారం దానికి మినహాయింపును మంజూరు చేసింది.

5. ఫ్లోర్ ధర మరియు నిష్క్రమణ ధర యొక్క నిర్ణయం

5.1. మినహాయింపు లేఖలలో పేర్కొన్న షరతుల ప్రకారం, అక్వైరర్ ఇద్దరు స్వతంత్ర పీర్ సమీక్షించిన చార్టర్డ్ అకౌంటెంట్ల నుండి కంపెనీ యొక్క ఈక్విటీ షేర్ల వాల్యుయేషన్‌ను పొందవలసి ఉంటుంది మరియు డీలిస్టింగ్ కోసం ఫ్లోర్ ప్రైస్ ఎట్టి పరిస్థితుల్లోనూ అధికం కంటే తక్కువగా ఉండకూడదు. రెండవ విలువలు.

5.2. దీని ప్రకారం, అక్వైరర్ ఇద్దరు పీర్ సమీక్షించిన చార్టర్డ్ అకౌంటెంట్లను నియమించారు, అవి M/s. సచిన్ & అసోసియేట్ (పీర్ రివ్యూ సర్టిఫికేట్ నం. 010929 మరియు FRN015090C మరియు M/s. ఓం రస్తోగి & కో. (పీర్ రివ్యూ సర్టిఫికేట్ నం. 011300. మరియు FRN: 002604C) 20 కంపెనీకి సంబంధించిన వాల్యూమెంట్ ఆఫ్ ది ఫేయిర్ రివ్యూతో కంప్యూటింగ్ సెప్టెంబర్ 19, 2022 మరియు అక్టోబర్ 03, 2022 నాటి తమ సర్టిఫికేట్లను టేకోవర్ రెగ్యులేషన్స్‌ని 8వ నిబంధనలతో చదువబడిన డీలిస్టింగ్ నిబం

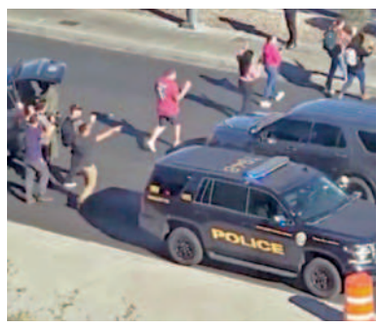

అమెరికాలో మరోసారి కాల్పుల మోత.. ముగ్గురు మృతి

వాషింగ్టన్, డిసెంబరు 7: అమెరికాలోమళ్లీ కాల్పుల మోత మోగింది. గుర్తు తెలియని వ్యక్తి ఓ విశ్వ విద్యాలయంలో కాల్పులకు తెగబడ్డాడు. ఈ ఘటన లాస్ వేగాస్‌లో బుధవారం చోటుచేసుకొంది. స్థానిక మీడియా కథనాల ప్రకారం నెవాడా విశ్వవిద్యాల యంలో మధ్యాహ్నం ఓ ఆగంతకుడు కాల్పులు జరి పాడు. ఈఘటనలో ముగ్గురు వ్యక్తులు మృతి చెందగా, మరొకరు తీవ్రంగాగాయపడ్డారు. కాల్పుల నుంచి తమ ప్రాణాలు కాపాడుకునేందుకు విద్యా ర్థులు పరుగులు తీసి సమీపగదుల్లో దాక్కొ న్నారు. సమాచారం అందుకున్న పోలీసులు ఘటనా స్థలానికి చేరుకున్నారు. క్షతగాత్రుడిని ఆసుపత్రికి తరలించారు. అతడి పరిస్థితి విషమంగా ఉన్నట్లు వైద్యులు వెల్లడించారు. అయితే చనిపోయిన వారిలో అనుమానితుడు కూడా ఉన్నట్లు పోలీసులు గుర్తించారు.

బిజెపి ఎమ్మెల్యేల్లో 205 మంది కరోడ్‌పతీలు

భోపాల్, డిసెంబరు 7: మధ్యప్రదేశ్ అసెంబ్లీకి ఎన్నికయిన ఎమ్మెల్యేల్లో 205 మంది ఎమ్మెల్యేలు కరోడ్‌పతిలుగా ఉన్నారు. రాష్ట్ర కాంగ్రెస్ అధ్యక్షుడు కమల్ నాథ్ కూడా ముగ్గురు సంపన్న ప్రజాప్రతినిధుల్లో ఒకరిగా నమోదయ్యారు. ఆయన సంపద 134కోట్ల విలువైనదిగా ఆయన అఫిడవిట్లలోచూపించారు. కొత్తగా ఎన్నికయిన రత్తామ్ సిటీ నియోజకవర్గ ఎమ్మెల్యే చైతన్యకశ్యప్ ఈ కోట శ్వరుల్లో అగ్రస్థానంలో ఉన్నారు. ఆయన ఆస్తులను 296 కోట్లుగా చూపించారు. అదే పార్టీ సహచరుడు సంజయ్ సత్యేంద్రపాఠక్ విజయరాఘవఫర్‌నుంచి పోటీచేసిన ఆయన ఆస్తులు 242 కోట్లుగాచూపించారు. ప్రజాస్వామ్య సంస్క రణల వేదిక (ఎడిఆర్)ఈమేరకు వివరాలనుప్రకటించింది. మొత్తం కోటిరూపా యలు అంతకుమించి ఆస్తులున్న ఎమ్మెల్యేలు 205 మందివరకూ ఉన్నారు. అదే 2018 ఎన్నికలపుడు కేవలం 187 మంది మాత్రమే ఉన్నట్లు ఎడిఆర్ వివరిం చింది. సగటున ఎమ్మెల్యేల ఆస్తులు 11.77 కోట్లుగా ఉన్నట్లు తేలింది. ఈ ఎమ్మెల్యేల్లో 144 మంది బిజెపినుంచి ఎన్నిక కాగా 61 మంది కాంగ్రెస్‌నుంచి ఎన్నికయ్యారు.

స్కూటర్స్ ఇండియా లిమిటెడ్

పబ్లిక్ షేర్ హోల్డర్‌ల యొక్క గమనిక నిమిత్తం

CIN : L25111UP1972GOI003599

నమోదిత కార్యాలయం : 3/481, 1వ అంతస్తు, వికల్ప ఖండ్, గోమ్తి నగర్, లక్నో, ఉత్తర ప్రదేశ్-226010, ఇండియా; టెలి.నం.: 0522-3178490; వెబ్‌సైట్ : www.scootersindialimited.com; ఇమెయిల్ Id: csscootersindia@gmail.com; కంప్లైయన్స్ అధికారి : శ్రీ రాజ్ శేఖర్ తివారీ

భారత రాష్ట్రపతి తరపున, భారీ పరిశ్రమల మంత్రిత్వశాఖ భారత ప్రభుత్వం న్యూఢిల్లీ ద్వారా కంపెనీ యొక్క చైర్మన్ మరియు మేనేజింగ్ డైరక్టర్ (CMD) శ్రీ అమిత్ శ్రీవాత్సవ్ ప్రాతినిధ్యంతో కార్పొరేట్ ప్రొఫెషనల్స్ క్యాపిటల్ ప్రైవేట్ లిమిటెడ్, ఆఫర్ కొరకు మేనేజర్ (మేనేజర్)చే ఈ ప్రకటన జారీ చేయబడుతోంది. కంపెనీ (ఇకపైన "ఎక్వైరర్"గా రిఫర్ చేబడును) పబ్లిక్ షేర్ హోల్డర్స్ ఆఫ్ స్కూటర్స్ ఇండియా లిమిటెడ్ (ది కంపెనీ) వారికి తెలిపే ఉద్దేశంతో : (ఎ) పబ్లిక్ షేర్ హోల్డర్‌లు కలిగివున్న ఈక్విటీ షేర్‌లు ఎక్వైర్ చేసుకోండి మరియు బి) BSE లిమిటెడ్ (BSE)/ "స్టాక్ ఎక్స్ఛేంజ్") ఏకైక స్టాక్ ఎక్స్ఛేంజ్ ఏదైతే కంపెనీ యొక్క ఈ క్విటీ షేర్‌లు ప్రస్తుతం లిస్టెడ్ అయివున్నాయో దాని నుండి డీలిస్టింగ్ ఆఫర్ చేసుకొని సెక్యూరిటీలు మరియు క్స్ఛేంజ్ బోర్డ్ ఆఫ్ ఇండియా లెటర్ నం. SEBI/HO/CFD/DCR3/P/OW/2021/26908/1 అక్టోబరు 04, 2021 ("మినహాయింపు ఉత్తరం1") ఉత్తరం నం. SEBI/HO/CFD/DCR3/P/OW/2023/2508/1 తేదీ జనవరి 18, 2023 ("మినహాయింపు ఉత్తరం 2") ఉత్తరం నం. SEBI/HO/CFD/RAC/DCR2/P/OW/2023/1786/1 తేదీ మే 02, 2023 ("మినహాయింపు ఉత్తరం 3") మరియు మున్ముందు SEBI నుంచి వచ్చే మినహాయింపులు (మినహాయింపు ఉత్తరాలు) మరియు సెక్యూరిటీస్ మరియు ఎక్స్ఛేంజ్ బోర్డ్ ఆఫ్ ఇండియా యొక్క వర్తించే ఏర్పాట్లు (ఈక్విటీ షేర్‌ల యొక్క డీలిస్టింగ్) నిబంధనలు 2021 "డీలిస్టింగ్ నిబంధనలు") ('డీలిస్టింగ్ ప్రతిపాదన" లేదా "డీలిస్టింగ్ ఆఫర్") ద్వారా స్వచ్ఛందంగా ఈక్విటీ షేర్‌ల డీలిస్ట్ చేసుకోండి.

1. డీలిస్టింగ్ ప్రతిపాదనల నేపథ్యం

1.1. డీలిస్టింగ్ నిబంధనల ఛాప్టర్ VI అనుసరించి పబ్లిక్ షేర్ హోల్డర్‌లు నుండి కంపెనీ యొక్క పెయిడ్-అప్ ఈక్విటీ షేర్ కేపిటల్ యొక్క 6.13% ప్రాతినిధ్యం ("ఆఫర్ షేర్‌లు") 53,48,226 ఈక్విటీ షేర్‌ల వరకు ఎక్వైర్‌కు, ఎక్వైరర్, ఈ డీలిస్టింగ్ ఆఫర్ చేస్తున్నారు.

1.2. భారత ప్రభుత్వం (GOI) భారీ పరిశ్రమల మంత్రిత్వశాఖ, న్యూఢిల్లీ వారి లెటర్ నం. F.No.3 (1)/2020-PE-VI తేదీ జనవరి 28,2021 ప్రకారం కంపెనీ మూసివేత మరియు కంపెనీ ప్లాంట్/యూనిట్‌ల ఆపరేషన్‌లను షట్ డౌన్‌చేసే నిర్ణయాన్ని తెలియపరిచింది. తదుపరి సదరు ఉత్తరంలో డీలిస్టింగ్ నిబంధనల నిర్దేశ విధానం ప్రకారం భారత ప్రభుత్వంచే పబ్లిక్ షేర్ హోల్డర్‌లకు ఈక్విటీ షేర్‌లను పబ్లిక్‌తో ఎక్వైర్ చేసుకొని అవుట్ చేయవలసినదిగా మరియు స్టాక్ ఎక్స్ఛేంజ్ నుండి కంపెనీ యొక్క ఈక్విటీ షేర్స్‌ను డీలిస్ట్ చేయాలని, 2013 కంపెనీల చట్టం 248(2) సెక్షన్ క్రింద కంపెనీ మూసివేతకు ముందే తెలియపరిచింది. ఈ విషయంలో కంపెనీ చైర్మన్ మరియు మేనేజింగ్ డైరక్టర్ ("CMD") శ్రీ అమిత్ శ్రీవాత్సవ్ ఎక్వైరర్‌గా అధీకృతం చేసి, ఎక్వైరర్ తరపున ప్రతిపాదిత స్వచ్ఛంద డీలిస్టింగ్ కొరకు అవసరమైన చర్యలు చేపట్టవలసినదిగా ఆదేశించింది.

1.3. ఆ ప్రకారం, కంపెనీ జూలై 05, 2021న ప్రతిపాదిత డీలిస్టింగ్ ప్రతిపాదనకు ఒక మెర్చంట్ బ్యాంకర్‌ను నియమించడానికి టెండర్‌కు పిలుపు ఇచ్చింది. పై ఆదేశాల ప్రకారం మరియు డీలిస్టింగ్ నిబంధనలు యొక్క నిబంధన 9 యొక్క ఏర్పాట్లు అనుసరించి, ఎక్వైరర్, ప్రతిపాదిత డీలిస్టింగ్ ప్రతిపాదనకు మేనేజర్‌గా వ్యవహరించడానికి కార్పొరేట్ ప్రొఫెషనల్స్ క్యాపిటల్ ప్రైవేట్ లిమిటెడ్‌ను నియమించారు.

1.4. ఎక్వైరర్ తరపున CMD, మే 03, 2023 ఉత్తరం ప్రకారం ప్రత్యామ్నాయంగా డీలిస్టింగ్ నిబంధనలను అనుసరించి కంపెనీ యొక్క ఈక్విటీ షేర్స్‌ను స్వచ్ఛందంగా డీలిస్ట్ చేసే ఉద్దేశాన్ని కంపెనీ యొక్క పబ్లిక్ షేర్ హోల్డర్‌లు కలిగి వున్న ఈక్విటీ షేర్‌లు ఎక్వైర్ చేయడం ద్వారా వ్యక్తపరిచారు.

1.5. పై వాటి దృష్ట్యా, డీలిస్టింగ్ నిబంధనలు యొక్క నిబంధన 8 ఏర్పాట్లు ప్రకారం ఎక్వైరర్ తరపున మేనేజర్ తొలి బహిరంగ ప్రకటనను ("IPA") మే 03, 2023న డీలిస్టింగ్ ప్రతిపాదన చేపట్టే ఉద్దేశం వర్తించే చట్టం మరియు డీలిస్టింగ్ నిబంధనలు మరియు మినహాయింపు పత్రాల ప్రకారం స్టాక్ ఎక్స్ఛేంజ్ నుండి కంపెనీ యొక్క ఈక్విటీ షేర్‌లు స్వచ్ఛంధంగా డీలిస్ట్‌కు ఆఫర్ చేసారు.

1.6. IPA ను స్వీకరించిన తరువాత, కంపెనీ మే 17, 2023న స్టాక్ ఎక్స్ఛేంజ్‌కు మే 22, 2023న బోర్డు మీటింగ్ నిర్వహిస్తున్నట్లో ప్రకటించింది. ఆపైన బోర్డ్ సమావేశం మే 24, 2023కు బోర్డ్ మీటింగ్ వాయిదా పడింది. సమావేశంలో డీలిస్టింగ్ ప్రతిపాదన పరిగణింపబడి మరియు ఆమోదింపబడింది.

1.7. డీలిస్టింగ్ నిబంధనలు యొక్క నిబంధన 10(2) ప్రకారం ఒక పీర్-రివ్యూడ్ కంపెనీ సెక్రటరీగా, ప్రాక్టీసింగ్ కంపెనీ కార్యదర్శి CS అమిత్ గుప్తాను కంపెనీ నియమించింది.

1.8. మినహాయింపు పత్రాలు మరియు సెక్యూరిటీస్ మరియు ఎక్స్ఛేంజ్ బోర్డ్ ఆఫ్ ఇండియా (దృఢమైన ఎక్విజిషన్ ఆఫ్ షేర్ & టేక్ ఓవర్స్) నిబంధన 2011 (టేక్ ఓవర్ నిబంధనలు) యొక్క నిబంధన 8తో చదువబడే డీలిస్టింగ్ నిబంధనలు యొక్క నిబంధన 20 ప్రకారం మరియు మినహాయింపు పత్రాలలో పేర్కొన్న షరతుల ప్రకారం, కంపెనీ యొక్క ఫెయిర్ విలువ కంప్యూటింగ్‌కు ఫ్లోర్ ప్రైస్, షేర్ ఒక్కంటికి INR 31.78/- వద్ద కంప్యూటెడ్ చేయబడింది. ఆపైన ఎక్వైరర్ తరపున CMD, భారత ప్రభుత్వం భారీ పరిశ్రమల మంత్రిత్వశాఖ, న్యూఢిల్లీకు ప్రతిపాదిత స్వచ్ఛంద డీలిస్టింగ్‌కు ఫ్లోర్ ప్రైస్ ఆమోదం కోరుతూ దరఖాస్తు పెట్టారు. మంత్రివర్గం, ఫిబ్రవరి 9, 2023 ఉత్తరం ప్రకారం, ఒక్కొక్క షేర్‌కు INR 31.78/- ఫ్లోర్ ప్రైస్ ఆమోదిస్తూ మంజూరు ఇచ్చింది.

1.9. కంపెనీ యొక్క బోర్డ్ ఆఫ్ డైరక్టర్లు మే 24, 2023న వారి సమావేశంలో ఈ క్రింది అంశాలు రికార్డు పూర్వకంగా ప్రకటించారు.

i) వారి మినహాయింపు పత్రాల ద్వారా SEBI గ్రాంట్ చేసిన విధంగా మినహాయింపులు.

ii) పీర్ రివ్యూకంపెనీ కార్యదర్శి అమిత్‌గుప్తా & అసోసియేట్స్ సమర్పించిన మే 24, 2023 నాటి డ్యూ డిలిజన్స్ నివేదిక

iii) డీలిస్టింగ్ యొక్క వివిధ అనుకూలతలు, ప్రయోజనాలు పరిగణించి, బోర్డ్ నిబంధనలు 10(4) డీలిస్టింగ్ నిబంధనల క్రింద స్వచ్ఛందంగా కంపెనీ ఈ క్విటీ షేర్‌ల స్వచ్ఛంద డీలిస్ట్ ప్రతిపాదన సిఫార్సు చేసింది స్టాక్ ఎక్స్ఛేంజ్ నుండి కంపెనీ ఈ క్విటీ షేర్‌ల డీలిస్ట్‌కు పోస్టల్ బ్యాలట్ ద్వారా షేర్ హోల్డర్‌ల ఆమోదం లభించింది, బోర్డ్ దానిని ధృవీకరించింది.

(ఎ) సెక్యూరిటీ చట్టాల వర్తింపులో నిబంధన 17(1), నిబంధన 31, నిబంధన 38, నిబంధన 107, నిబంధన 108, మరియు సెక్యూరిటీస్ & ఎక్స్ఛేంజ్ బోర్డ్ ఆఫ్ ఇండియా నిబంధన 6 తప్పు కంపెనీ వర్తింపు ఆమోదించింది (లిస్టింగ్ ఆబ్లిగేషన్స్ & డిస్క్లోజర్ రిక్వైర్‌మెంట్స్) నిబంధనలు 2015 ("లిస్టింగ్ రెగ్యులేషన్స్ ").

(బి) డీలిస్టింగ్ నిబంధనలు యొక్క 4(5) నిబంధనలతో ఎక్వైరర్ ఏకీభవించారు.

(సి) ప్రతిపాదిత డీలిస్టింగ్ కంపెనీ షేర్ హోల్డర్‌ల ప్రయోజనం కోసం.

1.10. జూన్ 05, 2023న ఇ-ఓటింగ్ మరియు పోస్టల్ బ్యాలట్ ద్వారా షేర్ హోల్డర్‌ల ఆమోదం పొందడానికి కంపెనీ పోస్టల్ బ్యాలట్ ప్రకటన విడుదల చేసింది.

1.11. జూలై 07, 2023న పోస్టల్ బ్యాలట్ ఫలితాలు ప్రకటించబడ్డాయి. ఆపైన BSE, డీలిస్టింగ్ నిబంధనలు 12 నిబంధన ప్రకారం అక్టోబర్ 30, 2023 తేదీ పత్రం ప్రకారం డీలిస్టింగ్ ఆఫర్, ఇన్ ప్రిన్స్‌పుల్ ఆమోదం జారీ చేసింది.

1.12. బహిరంగ ప్రకటన రోజున, ఎక్వైరర్ 93.87% పెయిడ్-అప్ ఈక్విటీ షేర్ క్యాపిటల్ ప్రాతినిధ్యంగల 8,19,24,029 ఈక్విటీ షేర్ కలిగి వున్నారు మరియు కంపెనీ పబ్లిక్ షేర్ హోల్డర్ 53,48,226 6.13% పెయిడ్-అప్ ఈక్విటీ షేర్ క్యాపిటల్ ప్రాతినిధ్యంతో కలిగి ఉన్నారు.

1.13. డీలిస్టింగ్ నిబంధనలను అనుసరించి ప్రొమోటర్ & ప్రొమోటర్ గ్రూప్ తప్ప కంపెనీ షేర్ హోల్డర్‌లు కావడంతో పబ్లిక్ షేర్ హోల్డర్‌ల నుండి పెయిడ్ అప్ ఈ క్విటీ షేర్ క్యాపిటల్ యొక్క 6.13% బ్యాలన్స్ ప్రాతినిధ్యంతో 53,48,226 ఈక్విటీ షేర్‌ల ఎక్వైర్ చేయడానికి ఎక్వైరర్‌కు ఆఫర్ అనుసరించారు.

1.14. ఆఫర్ ఫలితంగా, డీలిస్టింగ్ నిబంధనల ఏర్పాట్లు ప్రకారం స్టాక్ ఎక్స్ఛేంజ్ నుండి ఈక్విటీ షేర్‌ల డీలిస్టింగ్ కొరకు దరఖాస్తు చేసుకోవచ్చు. మరియు లెటర్ ఆఫ్ ఆఫర్‌లో వున్న నియమ నిబంధనలు, మరియు డీలిస్టింగ్ ఆఫర్‌కు సంబంధించిన ఏ ఇతర డాక్యుమెంట్‌ల తత్ఫలితంగా స్టాక్ ఎక్స్ఛేంజ్ నుండి ఈక్విటీ షేర్లు స్వచ్ఛందంగా డీలిస్ట్ అవుతాయి.

1.15. మినహాయింపు పత్రం 1 మరియు డీలిస్టింగ్ నిబంధనల క్రింద కావలసినట్టుగా ఈ క్రింది వార్తా పత్రికలలో ఈ బహిరంగ ప్రకటన (PA) జారీ చేయబడుతోంది.

వార్తాపత్రికలు	భాష	ఎడిషన్లు
టి ఫైనాన్షియల్ ఎక్స్‌ప్రెస్	ఇంగ్లీష్	ఆల్ ఇండియా
జనసత్తా	హిందీ	ఆల్ ఇండియా
డైలీ ఎక్జెల్సియర్	ఇంగ్లీష్	జమ్ము & శ్రీనగర్
డైలీ అఫ్తాబ్	ఉర్దూ	శ్రీనగర్
దైనిక్ జాగరణ్	హిందీ	All UP & ఉత్తరాఖండ్
విజయవాణి	కన్నడ	కర్ణాటక
సందేశ్	గుజరాతీ	గుజరాత్
దైనిక్ భాస్కర్	హిందీ	ఎంపి & చత్తీస్‌గఢ్, రాజస్థాన్, హర్యానా, పంజాబ్, చండీఘర్ + హిమాచల్‌ప్రదేశ్, బీహార్ + జార్ఖండ్
లోక్‌సత్తా	మరాఠీ	మహారాష్ట్ర
పుణ్యనగరి	మరాఠీ	మహారాష్ట్ర
బర్ధమాన్	బెంగాలీ	వెస్ట్ బెంగాల్
తెలుగు టెడి.వార్త	తెలుగు	ఆంధ్రప్రదేశ్ + తెలంగాణ
టి హిందూ	తమిళం	తమిళనాడు
కేరళ కౌముది	మలయాళం	కేరళ
విజయవాణి	కన్నడ	కర్ణాటక

2. ప్రతిపాదిత తొలగింపు యొక్క హేతుబద్ధత మరియు లక్ష్యం

ప్రారంభ పబ్లిక్ అనౌన్స్‌మెంట్‌లో, డీలిస్టింగ్ ఆఫర్‌కు హేతుబద్ధంగా ఆక్వైరర్ క్రింది వాటిని పేర్కొన్నాడు.

2.1 భారత ప్రభుత్వం, భారీ పరిశ్రమల మంత్రిత్వశాఖ ("MHI") న్యూఢిల్లీ ప్రకారం లెటర్ నెం. జనవరి 28,2021 నాటి F.No.3(1)/2020-PE-VI కంపెనీ ప్లాంట్/యూనిట్ కార్యకలాపాలను మూసివేయాలని మరియు కంపెనీని మూసివేయాలని నిర్ణయించింది.

2.2 అలాగే, అదే లేఖను పరిశీలిస్తే, 2013లోని సెక్షన్ 248(2) ప్రకారం కంపెనీని మూసివేయడానికి ముందు, BSE లిమిటెడ్ నుండి కంపెనీ యొక్క ఈక్విటీ షేర్లను తొలగించడాన్ని MHI ఆమోదించింది.

2.3 దానికి అనుగుణంగా, కంపెనీ ఆందోళనను నిలిపివేసింది మరియు పైన పేర్కొన్న లేఖ ప్రకారం అవసరమైన చర్యలు ప్రారంభించబడ్డాయి.

2.4 MHI తీసుకున్న నిర్ణయం ప్రకారం, కంపెనీల చట్టం, 2013లోని సెక్షన్ 248(2) నిబంధనల ప్రకారం కంపెనీ రద్దు చేయబడాలి.

2.5 అలాగే, కంపెనీ INR 87,27,38,188 యొక్క పెయిడ్-అప్ క్యాపిటల్‌ను కలిగి ఉంది, ఒక్కొక్కటి INR 10% ముఖ విలువ యొక్క 8,72,79,255 ఈక్విటీ షేర్‌లుగా విభజించబడింది. కంపెనీలో ప్రమోటర్ల వాటా 93.87% మరియు పబ్లిక్ హోల్డింగ్ కేవలం 6.13% కంపెనీ షేర్లలో చాలా మైనస్ ట్రేడింగ్ ఉంది మరియు బిఎస్ఇ లిమిటెడ్‌లో లిస్ట్ కావడం వల్ల ఎటువంటి ప్రయోజనం పొందడం లేదు. కంపెనీ యొక్క ఈక్విటీ షేర్లు ప్రస్తుతం చాలా అరుదుగా వర్తకం చేయబడ్డాయి. గత 12 నెలల్లో కేవలం 1.79 శాతం ట్రేడింగ్ మాత్రమే జరిగింది.

2.6. స్టాక్ ఎక్స్ఛేంజ్‌లో ఈక్విటీ షేర్ల పరిమిత లిక్విడిటీ దృష్ట్యా, ప్రతిపాదిత డీలిస్టింగ్ పబ్లిక్ షేర్‌హోల్డర్‌లకు డీలిస్టింగ్ నిబంధనలకు అనుగుణంగా నిర్ణయించబడిన ధరతో కంపెనీ నుండి నిష్క్రమించే అవకాశాన్ని అందిస్తుంది.

3. సెబీ మినహాయింపు లేఖ

కొనుగోలుదారు కోరిన సెబీ మినహాయింపు క్రింది విధంగా ఉన్నాయి:

3.1. సెబీ మినహాయింపు లేఖ నం. **SEBI/HO/CFD/DCR3/P/0W/2021/26908/1** తేదీ అక్టోబర్ 04,2021 నాటి **SEBI/HO/CFD/DCR3/P/0W/2023/2508/1 తేదీ జనవరి 18, 2023** మరియు మే 02,2023 నాటి SEBI/HO/CFD/RAC/DCR2/P/0W/2023/1786/1 ప్రతిపాదిత డీలిస్టింగ్ కోసం వివిధ మినహాయింపులను మంజూరు చేసింది. ఈ లేఖల ద్వారా మంజూరు చేయబడిన మినహాయింపుల వివరాలు క్రింది విధంగా ఉన్నాయి:

3.1.1. SEBI (లిస్టింగ్ ఆబ్లిగేషన్స్ అండ్ డిస్క్లోజర్ రిక్వైర్‌మెంట్స్) రెగ్యులేషన్స్, 2015 ("**LORD** రెగ్యులేషన్స్ ") నిబంధనలను పాటించడం తప్పనిసరి చేస్తూ, డీలిస్టింగ్ రెగ్యులేషన్స్ యొక్క రెగ్యులేషన్స్ 12(4)(డి) నిబంధనల **SEBI/** నుండి మినహాయింపులు పొందిన **LORD** నిబంధనల యొక్క వివిధ నిబంధనలను లెక్కించబడ్డాయి.

క్రింద:

3.1.1.1. **LORD** రెగ్యులేషన్స్, 2015 యొక్క రెగ్యులేషన్ (1) సంస్థ యొక్క డైరెక్టర్ల బోర్డులో కనీసం సగం మంది స్వతంత్ర డైరెక్టర్లను కలిగి ఉండాలి.

3.1.1.2. **LORD** రెగ్యులేషన్స్, 2015 యొక్క రెగ్యులేషన్ 31, ప్రమోటర్(లు) మరియు ప్రమోటర్ గ్రూప్ యొక్క వంద శాతం వాటాను కంపెనీలో ఉండేలా చూసుకోవాలి. డీమెటీరియలైజ్డ్ రూపం మరియు అదే పద్ధతిలో నిరంతర ప్రాతిపదికన నిర్వహించబడుతుంది.

3.1.1.3. **LORD** రెగ్యులేషన్స్ 38, 2015 రూల్ 19(2) మరియు రూల్ 19 ఏ ఆఫ్ సెక్యూరిటీస్ కాంట్రాక్ట్స్ (రెగ్యులేషన్స్) రూల్స్, 1957తో పాటు కంపెనీ ఎప్పటికప్పుడు సెబీ పేర్కొన్న విధంగా కనీస పబ్లిక్ షేర్ హోల్డింగ్ అవసరాలను పాటించాలని కోరింది.

3.1.1.4. స్టాక్ ఎక్స్ఛేంజ్‌లలో సెక్యూరిటీల జాబితాపై **LORD** రెగ్యులేషన్స్, 2015 యొక్క రెగ్యులేషన్ 107 మరియు 108.

3.1.1.5. **LORD** రెగ్యులేషన్స్ యొక్క రెగ్యులేషన్ 6, 2015 ప్రకారం కంపెనీకి అర్హత కలిగిన కంపెనీ సెక్రటరీని కంప్లైయెన్స్ ఆఫీసర్‌గా నియమించాలి.

3.1.2 ఇంకా, మార్చి 31, 2021 నాటికి కంపెనీ నికర విలువ **INR 50.24** లక్షలుగా ఉన్నందున, డీలిస్టింగ్ రెగ్యులేషన్స్‌లోని రెగ్యులేషన్ 35(1) క్రింద పేర్కొన్న చిన్న కంపెనీల అర్హత ప్రమాణాల నుండి సడలింపు కోరబడింది, అయితే ఇది చెల్లించిన ప్రమాణాలకు అనుగుణంగా ఉంది. వాటా మూలధనం **INR 87.27** కోట్లు, ఇది డీలిస్టింగ్ రెగ్యులేషన్స్‌యొక్క రెగ్యులేషన్స్ 35(1) క్రింద పేర్కొన్న పరిమితిని మించిపోయింది.

3.1.3. వాలంటరీ డీలిస్టింగ్ ప్రక్రియను పూర్తి చేయడం కోసం గడువును డిసెంబర్ 31, 2023 వరకు పొడిగించడం కోసం డీలిస్టింగ్ నిబంధనల యొక్క రెగ్యులేషన్ 42 క్రింద మినహాయింపు.

3.1.4. పబ్లిక్ షేర్ హోల్డర్‌ల నుండి సూచిత ధర కోరడం నుండి మినహాయింపు మరియు పబ్లిక్ షేర్‌హోల్డింగ్‌లో 90% లేదా అంతకంటే ఎక్కువ కలిగి ఉన్న పబ్లిక్ షేర్‌హోల్డర్ల సమ్మతి.

క్రింది షరతులు:

3.1.4.1 ఆక్వైరర్ ఆఫర్‌కు మేనేజర్‌ని నియమించాలి మరియు సంప్రదింపుల తర్వాత నిష్క్రమణ ధరను నిర్ణయిస్తారు. పబ్లిక్ షేర్ హోల్డర్‌లకు అందించే నిష్క్రమణ ధర, టేకోవర్ రెగ్యులేషన్స్‌లోని రెగ్యులేషన్ 8లోని సబ్-రెగ్యులేషన్ (2) క్లాజ్ (ఇ) ప్రకారం నిర్ణయించబడిన ఫ్లోర్ ధర కంటే తక్కువగా ఉండకూడదు.

3.1.4.2. ఈక్విటీ షేర్లను డీలిస్ట్ చేయాలనే ఉద్దేశ్యం, నిష్క్రమణ ధరతో పాటు దాని జస్టిఫికేషన్ మరియు డీలిస్టింగ్ ప్రతిపాదనకు వారి సమ్మతిని కోరుతూ ఆక్వైరర్ కంపెనీ పబ్లిక్ షేర్ హోల్డర్‌లకు వ్యక్తిగతంగా వ్రాస్తుంది.

3.1.4.3. పబ్లిక్ షేర్ హోల్డర్‌లకు చేసిన కమ్యూనికేషన్‌లో వర్తించే పారామీటర్‌లకు నిర్దిష్ట సూచనలో ఆఫర్ ధరకే జస్టిఫికేషన్ ఉంటుంది. ప్రతిపాదన కోసం సమ్మతి రివర్స్ బుక్-బిల్డింగ్ పద్ధతి ద్వారా నిష్క్రమణ ధర ఆవిష్కరణతో పంపిణీ చేయడానికి సమ్మతిని కలిగి ఉంటుంది.

3.1.4.4. దాని ఈక్విటీ షేర్ల తొలగింపుకు అనుగుణంగా, ప్రమోటర్లు అటువంటి ఈక్విటీ షేర్లను కలిగి ఉన్న మిగిలిన పబ్లిక్ షేర్‌హోల్డర్ ద్వారా టెండర్ చేసిన షేర్లను అంగీకరించడం కొనసాగిస్తారు. డీలిస్టింగ్ తేదీ నుండి 2 సంవత్సరాల వ్యవధి వరకు,ఇంతకు ముందు షేర్ల ఆమోదం పొందిన అదే ధరకు.

3.1.4.5. ఆఫర్‌కు మేనేజర్, కొనుగోలుదారుతో సమన్వయంతో, మిగిలిన పబ్లిక్ షేర్‌హోల్డర్‌ల హక్కులు రక్షించబడతాయని నిర్ధారిస్తారు మరియు దాని కొనసాగింపులో.

3.1.4.5.1. త్రైమాసిక ప్రాతిపదికన అదే వార్తాపత్రికలలో ఈక్విటీ షేర్ల డీలిస్టింగ్ ఆఫర్ యొక్క పబ్లిక్ ప్రకటన ప్రచురించబడిన ఒక ప్రకటనను ప్రచురించండి, మిగిలిన పబ్లిక్ షేర్ హోల్డర్‌లను షేర్లను తొలగించిన తర్వాత రెండు సంవత్సరాల నిష్క్రమణ విండోలో నిష్క్రమణ అవకాశాన్ని పొందేందుకు ఆహ్వానిస్తుంది.

3.1.4.5.2. త్రైమాసిక ప్రాతిపదికన మిగిలిన పబ్లిక్ షేర్ హోల్డర్‌లకు ఫాలో-అప్ కమ్యూనికేషన్‌లను పంపండి మరియు

3.1.4.5.3. స్టాక్ ఎక్స్ఛేంజ్(ల)కి త్రైమాసిక పురోగతి నివేదికను ఫైల్ చేయండి, ఆ తర్వాత స్టాక్ ఎక్స్ఛేంజ్ (లు) ద్వారా ప్రజలకు పంపిణీ చేయబడుతుంది. ఈ క్రింది వాటిని వెల్లడిస్తుంది.

ఎ) త్రైమాసిక ప్రారంభంలో మరియు చివరిలో మిగిలిన పబ్లిక్ వాటాదారుల సంఖ్య: మరియు

బి) త్రైమాసికంలో నిష్క్రమణ అవకాశాన్ని వినియోగించుకున్న పబ్లిక్ వాటాదారుల వివరాలు.

4. కంపెనీ యొక్క ప్రస్తుత మరియు ఆశించిన మూలధన నిర్మాణం మరియు షేర్ హోల్డింగ్ నమూనా.

4.1. ఈ వార్తాపత్రిక ప్రచురణ తేదీ నాటికి, కంపెనీ యొక్క అధీకృత వాటా మూలధనం **INR 25,00,00,000** ఒక్కొక్కటి **INR 10%** ముఖ విలువ కలిగిన 25,00,00,000 ఈక్విటీ షేర్‌లుగా విభజించబడింది. కంపెనీ జారీ చేసిన ఈక్విటీ షేర్ క్యాపిటల్ **INR 87,27,38,188,** ఒక్కొక్కటి **INR 10/-** ముఖ విలువ కలిగిన 8,72,72,255 ఈక్విటీ షేర్‌లుగా విభజించబడింది.

4.2. ఈ పబ్లిక్ ప్రకటన తేదీ నాటికి షేర్ హోల్డింగ్ నిర్మాణం క్రింది విధంగా ఉంది.

	ముందు		పోస్ట్‌లు	
విశేషాలు	షేర్ల సంఖ్య	%	షేర్ల సంఖ్య	%
ప్రమోటర్ మరియు ప్రమోటర్ గ్రూప్	8,19,24,029	93.87	8,72,72,255#	100.00
మొత్తం ప్రమోటర్ హోల్డింగ్ (A)	8,19,24,029	93.87	8,72,72,255	100.00
మొత్తం పబ్లిక్ హోల్డింగ్ (B)	53,48,226	6.13	Nil	0.00
గ్రాండ్ టోటల్ (a+b)	8,72,72,255	100.00	8,72,72,255	100.00

ప్రతిపాదిత డీలిస్టింగ్ ఆఫర్‌లో 100% టెండరింగ్ జరిగినట్లు భావించడం

4.3. 8,72,72,255 ఈక్విటీ షేర్ల మొత్తం పెయిడ్ అప్ షేర్ క్యాపిటల్లో, 19,90,010 ఈక్విటీ షేర్లు BSEలో జాబితా చేయబడ్డాయి, 8,19,24,029 షేర్లు ఆక్వైరర్ కేటాయించబడ్డాయి మరియు 33,61,461 ఈక్విటీ షేర్లు స్పెషల్ నేషనల్ ఇన్వెస్ట్‌మెంట్ కలిగి ఉన్నాయి. జాబితా చేయబడనివి మరియు SBEI, దాని మినహాయింపు లేఖ 1 ప్రకారం దానికి మినహాయింపును మంజూరు చేసింది.

5. ఫ్లోర్ ధర మరియు నిష్క్రమణ ధర యొక్క నిర్ణయం

5.1. మినహాయింపు లేఖలలో పేర్కొన్న షరతుల ప్రకారం, ఆక్వైరర్ ఇద్దరు స్వతంత్ర పీర్ సమీక్షించిన చార్టర్డ్ అకౌంటెంట్ల నుండి కంపెనీ యొక్క ఈక్విటీ షేర్ల వాల్యుయేషన్‌ను పొందవలసి ఉంటుంది మరియు డీలిస్టింగ్ కోసం ఫ్లోర్ ప్రైస్ ఎట్టి పరిస్థితుల్లోనూ అధికం కంటే తక్కువగా ఉండకూడదు. రెండవ విలువలు.

5.2. దీని ప్రకారం, ఆక్వైరర్ ఇద్దరు పీర్ సమీక్షించిన చార్టర్డ్ అకౌంటెంట్లను నియమించారు, అవి M/s. సచిన్ & అసోసియేట్ (పీర్ రివ్యూ సర్టిఫికేట్ నం. 010929 మరియు FRN015090C మరియు M/s. ఓం రస్తోగి & కో. (పీర్ రివ్యూ సర్టిఫికేట్ నం. 011300. మరియు FRN: 002604C) 20 కంపెనీకి సంబంధించిన వాల్యూమెంట్ ఆఫ్ ది ఫెయిర్ రివ్యూతో కంప్యూటింగ్ సెప్టెంబర్ 19, 2022 మరియు అక్టోబర్ 03, 2022 నాటి తమ సర్టిఫికేట్లను టేకోవర్ రెగ్యులేషన్స్‌

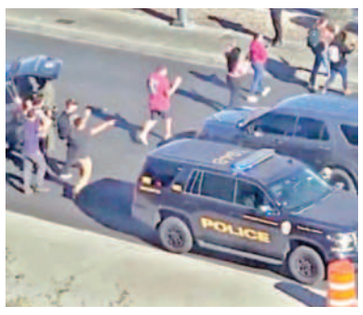

అమెరికాలో మరోసారి కాల్పుల మోత.. ముగ్గురు మృతి

వాషింగ్టన్, డిసెంబరు 7: అమెరికాలోమళ్లీ కాల్పుల మోత మోగింది. గుర్తు తెలియని వ్యక్తి ఓ విశ్వ విద్యాలయంలో కాల్పులకు తెగబడ్డాడు. ఈ ఘటన లాస్ వేగాస్‌లో బుధవారం చోటుచేసుకొంది. స్థానిక మీడియా కథనాల ప్రకారం నెవాడా విశ్వవిద్యాల యంలో మధ్యాహ్నం ఓ ఆగంతకుడు కాల్పులు జరి పాడు. ఈఘటనలో ముగ్గురు వ్యక్తులు మృతి చెందగా, మరొకరు తీవ్రంగాగాయపడ్డారు. కాల్పుల నుంచి తమ ప్రాణాలు కాపాడుకునేందుకు విద్యా ర్థులు పరుగులు తీసి సమీపగదుల్లో దాక్కొ న్నారు. సమాచారం అందుకున్న పోలీసులు ఘటనా స్థలానికి చేరుకున్నారు. క్షతగాత్రుడిని ఆసుపత్రికి తరలించారు. అతడి పరిస్థితి విషమంగా ఉన్నట్లు వైద్యులు వెల్లడించారు. అయితే చనిపోయిన వారిలో అనుమానితుడు కూడా ఉన్నట్లు పోలీసులు గుర్తించారు.

బిజెపి ఎమ్మెల్యేల్లో 205 మంది కరోడ్‌పతీలు

భోపాల్, డిసెంబరు 7: మధ్యప్రదేశ్ అసెంబ్లీకి ఎన్నికయిన ఎమ్మెల్యేల్లో 205 మంది ఎమ్మెల్యేలు కరోడ్‌పతిలుగా ఉన్నారు. రాష్ట్ర కాంగ్రెస్ అధ్యక్షుడు కమల్ నాథ్ కూడా ముగ్గురు సంపన్న ప్రజాప్రతినిధుల్లో ఒకరిగా నమోదయ్యారు. ఆయన సంపద 134కోట్ల విలువైనదిగా ఆయన అఫిడవిట్లలోచూపించారు. కొత్తగా ఎన్నికయిన రత్తామ్ సిటీ నియోజకవర్గ ఎమ్మెల్యే చైతన్యకశ్యప్ ఈ కోట ీశ్వరుల్లో అగ్రస్థానంలో ఉన్నారు. ఆయన ఆస్తులను 296 కోట్లుగా చూపించారు. అదే పార్టీ సహచరుడు సంజయ్ సత్యేంద్రపాఠక్ విజయరాఘవఘర్‌నుంచి పోటీచేసిన ఆయన ఆస్తులు 242 కోట్లుగాచూపించారు. ప్రజాస్వామ్య సంస్క రణల వేదిక (ఎడిఆర్)ఈమేరకు వివరాలనుప్రకటించింది. మొత్తం కోటిరూపా యలు అంతకుమించి ఆస్తులున్న ఎమ్మెల్యేలు 205 మందివరకూ ఉన్నారు. అదే 2018 ఎన్నికలపుడు కేవలం 187 మంది మాత్రమే ఉన్నట్లు ఎడిఆర్ వివరిం చింది. సగటున ఎమ్మెల్యేల ఆస్తులు 11.77 కోట్లుగా ఉన్నట్లు తేలింది. ఈ ఎమ్మెల్యేల్లో 144 మంది బిజెపినుంచి ఎన్నిక కాగా 61 మంది కాంగ్రెస్‌నుంచి ఎన్నికయ్యారు.

స్కూటర్స్ ఇండియా లిమిటెడ్

పబ్లిక్ షేర్ హోల్డర్‌ల యొక్క గమనిక నిమిత్తం

CIN : L25111UP1972GOI003599

నమోదిత కార్యాలయం : 3/481, 1వ అంతస్తు, వికల్ప ఖండ్, గోమ్తి నగర్, లక్నో, ఉత్తర ప్రదేశ్-226010, ఇండియా; టెలి.నం.: 0522-3178490;
వెబ్‌సైట్ : www.scootersindialimited.com; ఇమెయిల్ Id: csscootersindia@gmail.com; కంప్లైయన్స్ అధికారి : శ్రీ రాజ్ శేఖర్ తివారీ

భారత రాష్ట్రపతి తరపున, భారీ పరిశ్రమల మంత్రిత్వశాఖ భారత ప్రభుత్వం న్యూఢిల్లీ ద్వారా కంపెనీ యొక్క ఛైర్మన్ మరియు మేనేజింగ్ డైరక్టర్ (CMD) శ్రీ అమిత్ శ్రీవాత్సవ్ ప్రాతినిధ్యంతో కార్పొరేట్ ప్రొఫెషనల్స్ క్యాపిటల్ ప్రైవేట్ లిమిటెడ్, ఆఫర్ కొరకు మేనేజర్ (మేనేజర్)చే ఈ ప్రకటన జారీ చేయబడుతోంది. కంపెనీ (ఇకపైన "ఎక్వైరర్"గా రిఫర్ చేబడును) పబ్లిక్ షేర్ హోల్డర్స్ ఆఫ్ స్కూటర్స్ ఇండియా లిమిటెడ్ (ది కంపెనీ) వారికి తెలిపే ఉద్దేశంతో : (ఎ) పబ్లిక్ షేర్ హోల్డర్‌లు కలిగివున్న ఈక్విటీ షేర్‌లు ఎక్వైర్ చేసుకోండి మరియు బి) BSE లిమిటెడ్ (BSE)/ "స్టాక్ ఎక్స్ఛేంజ్") ఏకైక స్టాక్ ఎక్స్ఛేంజ్ ఏదైతే కంపెనీ యొక్క ఈ క్విటీ షేర్‌లు ప్రస్తుతం లిస్టెడ్ అయివున్నాయో దాని నుండి డీలిస్టింగ్ ఆఫర్ చేసుకొని సెక్యూరిటీలు మరియు క్స్ఛేంజ్ బోర్డ్ ఆఫ్ ఇండియా లెటర్ నం. SEBI/HO/CFD/DCR3/P/OW/2021/26908/1 అక్టోబరు 04, 2021 ("మినహాయింపు ఉత్తరం1") ఉత్తరం నం. SEBI/HO/CFD/DCR3/P/OW/2023/2508/1 తేదీ జనవరి 18, 2023 ("మినహాయింపు ఉత్తరం 2") ఉత్తరం నం. SEBI/HO/CFD/RAC/DCR2/P/OW/2023/1786/1 తేదీ మే 02, 2023 ("మినహాయింపు ఉత్తరం 3") మరియు మున్ముందు SEBI నుంచి వచ్చే మినహాయింపులు (మినహాయింపు ఉత్తరాలు) మరియు సెక్యూరిటీస్ మరియు ఎక్స్ఛేంజ్ బోర్డ్ ఆఫ్ ఇండియా యొక్క వర్తించే ఏర్పాట్లు (ఈక్విటీ షేర్‌ల యొక్క డీలిస్టింగ్) నిబంధనలు 2021 "డీలిస్టింగ్ నిబంధనలు") ("డీలిస్టింగ్ ప్రతిపాదన" లేదా "డీలిస్టింగ్ ఆఫర్") ద్వారా స్వచ్ఛందంగా ఈక్విటీ షేర్‌ల డీలిస్ట్ చేసుకోండి.

1. డీలిస్టింగ్ ప్రతిపాదనల నేపథ్యం

1.1. డీలిస్టింగ్ నిబంధనల ఛాప్టర్ VI అనుసరించి పబ్లిక్ షేర్ హోల్డర్‌లు నుండి కంపెనీ యొక్క పెయిడ్-అప్ ఈక్విటీ షేర్ కేపిటల్ యొక్క 6.13% ప్రాతినిధ్యం ("ఆఫర్ షేర్‌లు") 53,48,226 ఈక్విటీ షేర్‌ల వరకు ఎక్వైరర్, ఎక్వైరర్, ఈ డీలిస్టింగ్ ఆఫర్ చేస్తున్నారు.

1.2. భారత ప్రభుత్వం (GOI) భారీ పరిశ్రమల మంత్రిత్వశాఖ, న్యూఢిల్లీ వారి లెటర్ నం. F.No.3 (1)/2020-PE-VI తేదీ జనవరి 28,2021 ప్రకారం కంపెనీ మూసివేత మరియు కంపెనీ ప్లాంట్/యూనిట్‌ల ఆపరేషన్‌లను షట్ డౌన్‌చేసే నిర్ణయాన్ని తెలియపరిచింది. తదుపరి సదరు ఉత్తరంలో డీలిస్టింగ్ నిబంధనల నిర్దేశ విధానం ప్రకారం భారత ప్రభుత్వంచే పబ్లిక్ షేర్ హోల్డర్‌లకు ఈక్విటీ షేర్‌లను పబ్లిక్‌తో ఎక్వైర్ చేసుకొని అవుట్ చేయవలసినదిగా మరియు స్టాక్ ఎక్స్ఛేంజ్ నుండి కంపెనీ యొక్క ఈక్విటీ షేర్స్‌ను డీలిస్ట్ చేయాలని, 2013 కంపెనీల చట్టం 248(2) సెక్షన్ క్రింద కంపెనీ మూసివేతకు ముందే తెలియపరిచింది. ఈ విషయంలో కంపెనీ ఛైర్మన్ మరియు మేనేజింగ్ డైరక్టర్ ("CMD") శ్రీ అమిత్ శ్రీవాత్సవ్ ఎక్వైరర్‌గా అధీకృతం చేసి, ఎక్వైరర్ తరపున ప్రతిపాదిత స్వచ్ఛంద డీలిస్టింగ్ కొరకు అవసరమైన చర్యలు చేపట్టవలసినదిగా ఆదేశించింది.

1.3. ఆ ప్రకారం, కంపెనీ జూలై 05, 2021న ప్రతిపాదిత డీలిస్టింగ్ ప్రతిపాదనకు ఒక మెర్చంట్ బ్యాంకర్‌ను నియమించడానికి టెండర్‌కు పిలుపు ఇచ్చింది. పై ఆదేశాల ప్రకారం మరియు డీలిస్టింగ్ నిబంధనలు యొక్క నిబంధన 9 యొక్క ఏర్పాట్లు అనుసరించి, ఎక్వైరర్, ప్రతిపాదిత డీలిస్టింగ్ ప్రతిపాదనకు మేనేజర్‌గా వ్యవహరించడానికి కార్పొరేట్ ప్రొఫెషనల్స్ క్యాపిటల్ ప్రైవేట్ లిమిటెడ్‌ను నియమించారు.

1.4. ఎక్వైరర్ తరపున CMD, మే 03, 2023 ఉత్తరం ప్రకారం ప్రత్యామ్నాయంగా డీలిస్టింగ్ నిబంధనలను అనుసరించి కంపెనీ యొక్క ఈక్విటీ షేర్స్‌ను స్వచ్ఛందంగా డీలిస్ట్ చేసే ఉద్దేశాన్ని కంపెనీ యొక్క పబ్లిక్ షేర్ హోల్డర్‌లు కలిగి వున్న ఈక్విటీ షేర్‌లు ఎక్వైర్ చేయడం ద్వారా వ్యక్తపరిచారు.

1.5. పై వాటి దృష్ట్యా, డీలిస్టింగ్ నిబంధనలు యొక్క నిబంధన 8 ఏర్పాట్లు ప్రకారం ఎక్వైరర్ తరపున మేనేజర్ తొలి బహిరంగ ప్రకటనను ("IPA") మే 03, 2023న డీలిస్టింగ్ ప్రతిపాదన చేపట్టే ఉద్దేశం వర్తించే చట్టం మరియు డీలిస్టింగ్ నిబంధనలు మరియు మినహాయింపు పత్రాల ప్రకారం స్టాక్ ఎక్స్ఛేంజ్ నుండి కంపెనీ యొక్క ఈక్విటీ షేర్‌లు స్వచ్ఛంధంగా డీలిస్ట్‌కు ఆఫర్ చేసారు.

1.6. IPAను స్వీకరించిన తరువాత, కంపెనీ మే 17, 2023న స్టాక్ ఎక్స్ఛేంజ్‌కు మే 22, 2023న బోర్డు మీటింగ్ నిర్వహిస్తున్నట్లో ప్రకటించింది. ఆపైన బోర్డ్ సమావేశం మే 24, 2023కు బోర్డ్ మీటింగ్ వాయిదా పడింది. సమావేశంలో డీలిస్టింగ్ ప్రతిపాదన పరిగణింపబడి మరియు ఆమోదింపబడింది.

1.7. డీలిస్టింగ్ నిబంధనలు యొక్క నిబంధన 10(2) ప్రకారం ఒక పీర్-రెవ్యూడ్ కంపెనీ సెక్రటరీగా, ప్రాక్టీసింగ్ కంపెనీ కార్యదర్శి CS అమిత్ గుప్తాను కంపెనీ నియమించింది.

1.8. మినహాయింపు పత్రాలు మరియు సెక్యూరిటీస్ మరియు ఎక్స్ఛేంజ్ బోర్డ్ ఆఫ్ ఇండియా (దృఢమైన ఎక్విజిషన్ ఆఫ్ షేర్ & టేక్ ఓవర్స్) నిబంధన 2011 (టేక్ ఓవర్ నిబంధనలు) యొక్క నిబంధన 8తో చదువబడే డీలిస్టింగ్ నిబంధనలు యొక్క నిబంధన 20 ప్రకారం మరియు మినహాయింపు పత్రాలలో పేర్కొన్న షరతుల ప్రకారం, కంపెనీ యొక్క ఫెయిర్ విలువ కంప్యూటింగ్‌కు ఫ్లోర్ ప్రైస్, షేర్ ఒక్కంటికి INR 31.78/- వద్ద కంప్యూటెడ్ చేయబడింది. ఆపైన ఎక్వైరర్ తరపున CMD, భారత ప్రభుత్వం భారీ పరిశ్రమల మంత్రిత్వశాఖ, న్యూఢిల్లీకు ప్రతిపాదిత స్వచ్ఛంద డీలిస్టింగ్‌కు ఫ్లోర్ ప్రైస్ ఆమోదం కోరుతూ దరఖాస్తు పెట్టారు. మంత్రివర్గం, ఫిబ్రవరి 9, 2023 ఉత్తరం ప్రకారం, ఒక్కొక్క షేర్‌కు INR 31.78/- ఫ్లోర్ ప్రైస్ ఆమోదిస్తూ మంజూరు ఇచ్చింది.

1.9. కంపెనీ యొక్క బోర్డ్ ఆఫ్ డైరక్టర్లు మే 24, 2023న వారి సమావేశంలో ఈ క్రింది అంశాలు రికార్డు పూర్వకంగా ప్రకటించారు.

i) వారి మినహాయింపు పత్రాల ద్వారా SEBI గ్రాంట్ చేసిన విధంగా మినహాయింపులు.

ii) పీర్ రివ్యూకంపెనీ కార్యదర్శి అమిత్‌గుప్తా & అసోసియేట్స్ సమర్పించిన మే 24, 2023 నాటి డ్యూ డిలిజన్స్ నివేదిక

iii) డీలిస్టింగ్ యొక్క వివిధ అనుకూలతలు, ప్రయోజనాలు పరిగణించి, బోర్డ్ నిబంధనలు 10(4) డీలిస్టింగ్ నిబంధనల క్రింద స్వచ్ఛందంగా కంపెనీ ఈ క్విటీ షేర్‌ల స్వచ్ఛంద డీలిస్ట్ ప్రతిపాదన సిఫార్సు చేసింది స్టాక్ ఎక్స్ఛేంజ్ నుండి కంపెనీ ఈ క్విటీ షేర్‌లు డీలిస్ట్‌కు పోస్టల్ బ్యాలట్ ద్వారా షేర్ హోల్డర్‌ల ఆమోదం లభించింది, బోర్డ్ దానిని ధృవీకరించింది.

(ఎ) సెక్యూరిటీ చట్టాల వర్తింపులో నిబంధన 17(1), నిబంధన 31, నిబంధన 38, నిబంధన 107, నిబంధన 108, మరియు సెక్యూరిటీస్ & ఎక్స్ఛేంజ్ బోర్డ్ ఆఫ్ ఇండియా నిబంధన 6 తప్పు కంపెనీ వర్తింపు ఆమోదించింది (లిస్టింగ్ ఆబ్లిగేషన్స్ & డిస్క్లోజర్ రిక్వైర్‌మెంట్స్) నిబంధనలు 2015 ("లిస్టింగ్ రెగ్యులేషన్స్ ").

(బి) డీలిస్టింగ్ నిబంధనలు యొక్క 4(5) నిబంధనలతో ఎక్వైరర్ ఏకీభవించారు.

(సి) ప్రతిపాదిత డీలిస్టింగ్ కంపెనీ షేర్ హోల్డర్‌ల ప్రయోజనం కోసం.

1.10. జూన్ 05, 2023న ఇ-ఓటింగ్ మరియు పోస్టల్ బ్యాలట్ ద్వారా షేర్ హోల్డర్‌ల ఆమోదం పొందడానికి కంపెనీ పోస్టల్ బ్యాలట్ ప్రకటన విడుదల చేసింది.

1.11. జూలై 07, 2023న పోస్టల్ బ్యాలట్ ఫలితాలు ప్రకటించబడ్డాయి. ఆపైన BSE, డీలిస్టింగ్ నిబంధనలు 12 నిబంధన ప్రకారం అక్టోబర్ 30, 2023 తేదీ పత్రం ప్రకారం డీలిస్టింగ్ ఆఫర్, ఇన్ ప్రిన్సిపుల్ ఆమోదం జారీ చేసింది.

1.12. బహిరంగ ప్రకటన రోజున, ఎక్వైరర్ 93.87% పెయిడ్-అప్ ఈక్విటీ షేర్ క్యాపిటల్ ప్రాతినిధ్యంగల 8,19,24,029 ఈక్విటీ షేర్ కలిగి వున్నారు మరియు కంపెనీ పబ్లిక్ షేర్ హోల్డర్ 53,48,226 6.13% పెయిడ్-అప్ ఈక్విటీ షేర్ క్యాపిటల్ ప్రాతినిధ్యంతో కలిగి ఉన్నారు.

1.13. డీలిస్టింగ్ నిబంధనలను అనుసరించి ప్రొమోటర్ & ప్రొమోటర్ గ్రూప్ తప్ప కంపెనీ షేర్ హోల్డర్‌లు కావడంతో పబ్లిక్ షేర్ హోల్డర్‌ల నుండి పెయిడ్ అప్ ఈ క్విటీ షేర్ క్యాపిటల్ యొక్క 6.13% బ్యాలన్స్ ప్రాతినిధ్యంతో 53,48,226 ఈక్విటీ షేర్‌ల ఎక్వైర్ చేయడానికి ఎక్వైరర్‌కు ఆఫర్ అనుసరించారు.

1.14. ఆఫర్ ఫలితంగా, డీలిస్టింగ్ నిబంధనల ఏర్పాట్లు ప్రకారం స్టాక్ ఎక్స్ఛేంజ్ నుండి ఈక్విటీ షేర్‌ల డీలిస్టింగ్ కొరకు దరఖాస్తు చేసుకోవచ్చు. మరియు లెటర్ ఆఫ్ ఆఫర్‌లో వున్న నియమ నిబంధనలు, మరియు డీలిస్టింగ్ ఆఫర్‌కు సంబంధించిన ఏ ఇతర డాక్యుమెంట్‌ల తత్ఫలితంగా స్టాక్ ఎక్స్ఛేంజ్ నుండి ఈక్విటీ షేర్లు స్వచ్ఛందంగా డీలిస్ట్ అవుతాయి.

1.15. మినహాయింపు పత్రం 1 మరియు డీలిస్టింగ్ నిబంధనల క్రింద కావలసినట్టుగా ఈ క్రింది వార్తా పత్రికలలో ఈ బహిరంగ ప్రకటన (PA) జారీ చేయబడుతోంది.

వార్తాపత్రికలు	భాష	ఎడిషన్లు
ది ఫైనాన్షియల్ ఎక్స్‌ప్రెస్	ఇంగ్లీష్	ఆల్ ఇండియా
జన్‌సత్తా	హిందీ	ఆల్ ఇండియా
డైలీ ఎక్సెల్సియర్	ఇంగ్లీష్	జమ్ము & శ్రీనగర్
డైలీ అఫ్తాబ్	ఉర్దూ	శ్రీనగర్
దైనిక్ జాగరణ్	హిందీ	All UP & ఉత్తరాఖండ్
విజయవాణి	కన్నడ	కర్ణాటక
సందేశ్	గుజరాతీ	గుజరాత్
దైనిక్ భాస్కర్	హిందీ	ఎంపి & చత్తీస్‌గఢ్, రాజస్థాన్, హర్యానా, పంజాబ్, చండీఘర్ + హిమాచల్‌ప్రదేశ్, జిహార్ + జార్ఖండ్
లోక్‌సత్తా	మరాఠీ	మహారాష్ట్ర
పుణ్యనగరి	మరాఠీ	మహారాష్ట్ర
బర్ధమాన్	బెంగాలీ	వెస్ట్ బెంగాల్
తెలుగు టెడివార్త	తెలుగు	ఆంధ్రప్రదేశ్ + తెలంగాణ
ది హిందూ	తమిళం	తమిళనాడు
కేరళ కౌముది	మలయాళం	కేరళ
విజయవాణి	కన్నడ	కర్ణాటక

2. ప్రతిపాదిత తొలగింపు యొక్క హేతుబద్ధత మరియు లక్ష్యం

ప్రారంభ పబ్లిక్ అనౌన్స్‌మెంట్‌లో, డీలిస్టింగ్ ఆఫర్‌కు హేతుబద్ధంగా అక్వైరర్ క్రింది వాటిని పేర్కొన్నాడు.

2.1 భారత ప్రభుత్వం, భారీ పరిశ్రమల మంత్రిత్వశాఖ ("MHI") న్యూఢిల్లీ ప్రకారం లెటర్ నెం. జనవరి 28,2021 నాటి F.No.3(1)/2020-PE-VI కంపెనీ ప్లాంట్/యూనిట్ కార్యకలాపాలను మూసివేయాలని మరియు కంపెనీని మూసివేయాలని నిర్ణయించింది.

2.2 అలాగే, అదే లేఖను పరిశీలిస్తే, 2013లోని సెక్షన్ 248(2) ప్రకారం కంపెనీని మూసివేయడానికి ముందు,BSE లిమిటెడ్ నుండి కంపెనీ యొక్క ఈక్విటీ షేర్లను తొలగించడాన్ని MHI ఆమోదించింది.

2.3 దానికి అనుగుణంగా, కంపెనీ ఆందోళనను నిలిపివేసింది మరియు పైన పేర్కొన్న లేఖ ప్రకారం అవసరమైన చర్యలు ప్రారంభించబడ్డాయి.

2.4 MHI తీసుకున్న నిర్ణయం ప్రకారం, కంపెనీల చట్టం,2013లోని సెక్షన్ 248(2) నిబంధనల ప్రకారం కంపెనీ రద్దు చేయబడాలి.

2.5 అలాగే, కంపెనీ INR 87,27,38,188 యొక్క పెయిడ్-అప్ క్యాపిటల్‌సు కలిగి ఉంది, ఒక్కొక్కటి INR 10% ముఖ విలువ యొక్క 8,72,79,255 ఈక్విటీ షేర్‌లుగా విభజించబడింది. కంపెనీలో ప్రమోటర్ల వాటా 93.87% మరియు పబ్లిక్ హోల్డింగ్ కేవలం 6.13% కంపెనీ షేర్లలో చాలా మైనస్ ట్రేడింగ్ ఉంది మరియు బిఎస్ఇ లిమిటెడ్‌లో లిస్ట్ కావడం వల్ల ఎటువంటి ప్రయోజనం పొందడం లేదు. కంపెనీ యొక్క ఈక్విటీ షేర్లు ప్రస్తుతం చాలా అరుదుగా వర్తకం చేయబడ్డాయి. గత 12 నెలల్లో కేవలం 1.79 శాతం ట్రేడింగ్ మాత్రమే జరిగింది.

2.6. స్టాక్ ఎక్స్ఛేంజ్‌లో ఈక్విటీ షేర్ల పరిమిత లిక్విడిటీ దృష్ట్యా, ప్రతిపాదిత డీలిస్టింగ్ పబ్లిక్ షేర్‌హోల్డర్‌లకు డీలిస్టింగ్ నిబంధనలకు అనుగుణంగా నిర్ణయించబడిన ధరతో కంపెనీ నుండి నిష్క్రమించే అవకాశాన్ని అందిస్తుంది.

3. సెబీ మినహాయింపు లేఖ

కొనుగోలుదారు కోరిన సెబీ మినహాయింపు క్రింది విధంగా ఉన్నాయి:

3.1. సెబీ మినహాయింపు లేఖ నం. **SEBI/HO/CFD/DCR3/P/0W/2021/26908/1** తేదీ అక్టోబర్ 04,2021 నాటి **SEBI/HO/CFD/DCR3/P/0W/2023/2508/1 తేదీ జనవరి 18, 2023** మరియు మే 02,2023 నాటి SEBI/HO/CFD/RAC/DCR2/P/0W/2023/1786/1 ప్రతిపాదిత డీలిస్టింగ్ కోసం వివిధ మినహాయింపులను మంజూరు చేసింది. ఈ లేఖల ద్వారా మంజూరు చేయబడిన మినహాయింపుల వివరాలు క్రింది విధంగా ఉన్నాయి:

3.1.1. SEBI (లిస్టింగ్ ఆబ్లిగేషన్స్ అండ్ డిస్క్లోజర్ రిక్వైర్‌మెంట్స్) రెగ్యులేషన్స్, 2015 ("**LORD** రెగ్యులేషన్స్ ") నిబంధనలను పాటించడం తప్పనిసరి చేస్తూ, డీలిస్టింగ్ రెగ్యులేషన్స్ యొక్క రెగ్యులేషన్స్ 12(4)(డి) నిబంధనల **SEBI/** నుండి మినహాయింపులు పొందిన **LORD** నిబంధనల యొక్క వివిధ నిబంధనలను లెక్కించబడ్డాయి.

క్రింద:

3.1.1.1. **LORD** రెగ్యులేషన్స్,2015 యొక్క రెగ్యులేషన్ (1) సంస్థ యొక్క డైరెక్టర్ల బోర్డులో కనీసం సగం మంది స్వతంత్ర డైరెక్టర్లను కలిగి ఉండాలి.

3.1.1.2. **LORD** రెగ్యులేషన్స్, 2015 యొక్క రెగ్యులేషన్ 31, ప్రమోటర్(లు) మరియు ప్రమోటర్ గ్రూప్ యొక్క వంద శాతం వాటాను కంపెనీలో ఉండేలా చూసుకోవాలి. డీమెటీరియలైజ్డ్ రూపం మరియు అదే పద్ధతిలో నిరంతర ప్రాతిపదికన నిర్వహించబడుతుంది.

3.1.1.3. **LORD** రెగ్యులేషన్స్ 38, 2015 రూల్ 19(2) మరియు రూల్ 19 ఏ ఆఫ్ సెక్యూరిటీస్ కాంట్రాక్ట్స్ (రెగ్యులేషన్స్) రూల్స్, 1957తో పాటు కంపెనీ ఎప్పటికప్పుడు సెబీ పేర్కొన్న విధంగా కనీస పబ్లిక్ షేర్ హోల్డింగ్ అవసరాలను పాటించాలని కోరింది.

3.1.1.4. స్టాక్ ఎక్స్ఛేంజ్‌లలో సెక్యూరిటీల జాబితాపై **LORD** రెగ్యులేషన్స్, 2015 యొక్క రెగ్యులేషన్ 107 మరియు 108.

3.1.1.5. **LORD** రెగ్యులేషన్స్ యొక్క రెగ్యులేషన్ 6, 2015 ప్రకారం కంపెనీకి అర్హత కలిగిన కంపెనీ సెక్రటరీని కంప్లైయెన్స్ ఆఫీసర్‌గా నియమించాలి.

3.1.2 ఇంకా, మార్చి 31, 2021 నాటికి కంపెనీ నికర విలువ **INR 50.24** లక్షలుగా ఉన్నందున, డీలిస్టింగ్ రెగ్యులేషన్స్‌లోని రెగ్యులేషన్ 35(1) క్రింద పేర్కొన్న చిన్న కంపెనీల అర్హత ప్రమాణాల నుండి సడలింపు కోరబడింది, అయితే ఇది చెల్లించిన ప్రమాణాలకు అనుగుణంగా ఉంది. వాటా మూలధనం **INR 87.27** కోట్లు, ఇది డీలిస్టింగ్ రెగ్యులేషన్స్ యొక్క రెగ్యులేషన్స్ 35(1) క్రింద పేర్కొన్న పరిమితిని మించిపోయింది.

3.1.3. వాలంటరీ డీలిస్టింగ్ ప్రక్రియను పూర్తి చేయడం కోసం గడువును డిసెంబర్ 31, 2023 వరకు పొడిగించడం కోసం డీలిస్టింగ్ నిబంధనల యొక్క రెగ్యులేషన్ 42 క్రింద మినహాయింపు.

3.1.4. పబ్లిక్ షేర్ హోల్డర్‌ల నుండి సూచిత ధర కోరడం నుండి మినహాయింపు మరియు పబ్లిక్ షేర్‌హోల్డింగ్‌లో 90% లేదా అంతకంటే ఎక్కువ కలిగి ఉన్న పబ్లిక్ షేర్‌హోల్డర్ల సమ్మతి. క్రింది షరతులు:

3.1.4.1 అక్వైరర్ ఆఫర్‌కు మేనేజర్‌ని నియమించాలి మరియు సంప్రదింపుల తర్వాత నిష్క్రమణ ధరను నిర్ణయిస్తారు. పబ్లిక్ షేర్ హోల్డర్‌లకు అందించే నిష్క్రమణ ధర, టేకోవర్ రెగ్యులేషన్స్‌లోని రెగ్యులేషన్ 8లోని సబ్-రెగ్యులేషన్ (2) క్లాజ్ (ఇ) ప్రకారం నిర్ణయించబడిన ఫ్లోర్ ధర కంటే తక్కువగా ఉండకూడదు.

3.1.4.2. ఈక్విటీ షేర్లను డీలిస్ట్ చేయాలనే ఉద్దేశ్యం, నిష్క్రమణ ధరతో పాటు దాని జస్టిఫికేషన్ మరియు డీలిస్టింగ్ ప్రతిపాదనకు వారి సమ్మతిని కోరుతూ అక్వైరర్ కంపెనీ పబ్లిక్ షేర్ హోల్డర్‌లకు వ్యక్తిగతంగా వ్రాస్తుంది.

3.1.4.3. పబ్లిక్ షేర్ హోల్డర్‌లకు చేసిన కమ్యూనికేషన్‌లో వర్తించే పారామీటర్‌లకు నిర్దిష్ట సూచనలో ఆఫర్ ధరకే జస్టిఫికేషన్ ఉంటుంది. ప్రతిపాదన కోసం సమ్మతి రివర్స్ బుక్-బిల్డింగ్ పద్ధతి ద్వారా నిష్క్రమణ ధర ఆవిష్కరణతో పంపిణీ చేయడానికి సమ్మతిని కలిగి ఉంటుంది.

3.1.4.4. దాని ఈక్విటీ షేర్ల తొలగింపుకు అనుగుణంగా, ప్రమోటర్లు అటువంటి ఈక్విటీ షేర్లను కలిగి ఉన్న మిగిలిన పబ్లిక్ షేర్‌హోల్డర్ ద్వారా టెండర్ చేసిన షేర్లను అంగీకరించడం కొనసాగిస్తారు. డీలిస్టింగ్ తేదీ నుండి 2 సంవత్సరాల వ్యవధి వరకు,ఇంతకు ముందు షేర్ల ఆమోదం పొందిన అదే ధరకు.

3.1.4.5. ఆఫర్‌కు మేనేజర్, కొనుగోలుదారుతో సమన్వయంతో, మిగిలిన పబ్లిక్ షేర్‌హోల్డర్‌ల హక్కులు రక్షించబడతాయని నిర్ధారిస్తారు మరియు దాని కొనసాగింపులో.

3.1.4.5.1. త్రైమాసిక ప్రాతిపదికన అదే వార్తాపత్రికలలో ఈక్విటీ షేర్ల డీలిస్టింగ్ ఆఫర్ యొక్క పబ్లిక్ ప్రకటన ప్రచురించబడిన ఒక ప్రకటనను ప్రచురించండి, మిగిలిన పబ్లిక్ షేర్ హోల్డర్‌లను షేర్లను తొలగించిన తర్వాత రెండు సంవత్సరాల నిష్క్రమణ విండోలో నిష్క్రమణ అవకాశాన్ని పొందేందుకు ఆహ్వానిస్తుంది.

3.1.4.5.2. త్రైమాసిక ప్రాతిపదికన మిగిలిన పబ్లిక్ షేర్ హోల్డర్‌లకు ఫాలో-అప్ కమ్యూనికేషన్‌లను పంపండి మరియు

3.1.4.5.3. స్టాక్ ఎక్స్ఛేంజ్(ల)కి త్రైమాసిక పురోగతి నివేదికను ఫైల్ చేయండి, ఆ తర్వాత స్టాక్ ఎక్స్ఛేంజ్ (లు) ద్వారా ప్రజలకు పంపిణీ చేయబడుతుంది. ఈ క్రింది వాటిని వెల్లడిస్తుంది.

ఎ) త్రైమాసిక ప్రారంభంలో మరియు చివరలో మిగిలిన పబ్లిక్ వాటాదారుల సంఖ్య: మరియు

బి) త్రైమాసికంలో నిష్క్రమణ అవకాశాన్ని వినియోగించుకున్న పబ్లిక్ వాటాదారుల వివరాలు.

4. కంపెనీ యొక్క ప్రస్తుత మరియు ఆశించిన మూలధన నిర్మాణం మరియు షేర్ హోల్డింగ్ నమూనా.

4.1. ఈ వార్తాపత్రిక ప్రచురణ తేదీ నాటికి, కంపెనీ యొక్క అధీకృత వాటా మూలధనం **INR 25,00,00,000** ఒక్కొక్కటి **INR 10%** ముఖ విలువ కలిగిన 25,00,00,000 ఈక్విటీ షేర్‌లుగా విభజించబడింది. కంపెనీ జారీ చేసిన ఈక్విటీ షేర్ క్యాపిటల్ **INR 87,27,38,188,** ఒక్కొక్కటి **INR 10/-** ముఖ విలువ కలిగిన 8,72,72,255 ఈక్విటీ షేర్‌లుగా విభజించబడింది.

4.2. ఈ పబ్లిక్ ప్రకటన తేదీ నాటికి షేర్ హోల్డింగ్ నిర్మాణం క్రింది విధంగా ఉంది.

	ముందు		పోస్టులు	
విశేషాలు	షేర్ల సంఖ్య	%	షేర్ల సంఖ్య	%
ప్రమోటర్ మరియు ప్రమోటర్ గ్రూప్	8,19,24,029	93.87	8,72,72,255#	100.00
మొత్తం ప్రమోటర్ హోల్డింగ్ (A)	8,19,24,029	93.87	8,72,72,255	100.00
మొత్తం పబ్లిక్ హోల్డింగ్ (B)	53,48,226	6.13	Nil	0.00
గ్రాండ్ టోటల్ (a+b)	8,72,72,255	100.00	8,72,72,255	100.00

ప్రతిపాదిత డీలిస్టింగ్ ఆఫర్‌లో 100% టెండరింగ్ జరిగినట్లు భావించడం

4.3. 8,72,72,255 ఈక్విటీ షేర్ల మొత్తం పెయిడ్ అప్ షేర్ క్యాపిటల్లో, 19,90,010 ఈక్విటీ షేర్లు BSEలో జాబితా చేయబడ్డాయి, 8,19,24,029 షేర్లు అక్వైరర్ కేటాయించబడ్డాయి మరియు 33,61,461 ఈక్విటీ షేర్లు స్పెషల్ నేషనల్ ఇన్వెస్ట్‌మెంట్ కలిగి ఉన్నాయి. జాబితా చేయబడనివి మరియు SBEI, దాని మినహాయింపు లేఖ 1 ప్రకారం దానికి మినహాయింపును మంజూరు చేసింది.

5. ఫ్లోర్ ధర మరియు నిష్క్రమణ ధర యొక్క నిర్ణయం

5.1. మినహాయింపు లేఖలలో పేర్కొన్న షరతుల ప్రకారం, అక్వైరర్ ఇద్దరు స్వతంత్ర పీర్ సమీక్షించిన చార్టర్డ్ అకౌంటెంట్ల నుండి కంపెనీ యొక్క ఈక్విటీ షేర్ల వాల్యుయేషన్‌ను పొందవలసి ఉంటుంది మరియు డీలిస్టింగ్ కోసం ఫ్లోర్ ప్రైస్ ఎట్టి పరిస్థితుల్లోనూ అధికం కంటే తక్కువగా ఉండకూడదు. రెండవ విలువలు.

5.2. దీని ప్రకారం, అక్వైరర్ ఇద్దరు పీర్ సమీక్షించిన చార్టర్డ్ అకౌంటెంట్లను నియమించారు, అవి M/s. సచిన్ & అసోసియేట్ (పీర్ రివ్యూ సర్టిఫికేట్ నం. 010929 మరియు FRN015090C మరియు M/s. ఓం రస్తోగి & కో. (పీర్ రివ్యూ సర్టిఫికేట్ నం. 011300. మరియు FRN: 002604C) 20 కంపెనీకి సంబంధించిన వాల్యూమెంట్ ఆఫ్ ది ఫేయిర్ రివ్యూతో కంప్యూటింగ్ సెప్టెంబర్ 19, 2022 మరియు అక్టోబర్ 03, 2022 నాటి తమ సర్టిఫికేట్లను టేకోవర్ రెగ్య

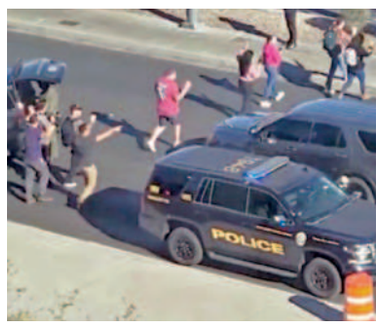

అమెరికాలో మరోసారి కాల్పుల మోత.. ముగ్గురు మృతి

వాషింగ్టన్, డిసెంబరు 7: అమెరికాలోమళ్లీ కాల్పుల మోత మోగింది. గుర్తు తెలియని వ్యక్తి ఓ విశ్వ విద్యాలయంలో కాల్పులకు తెగబడ్డాడు. ఈ ఘటన లాస్ వేగాస్‌లో బుధవారం చోటుచేసుకొంది. స్థానిక మీడియా కథనాల ప్రకారం నెవాడా విశ్వవిద్యాల యంలో మధ్యాహ్నం ఓ ఆగంతకుడు కాల్పులు జరి పాడు. ఈఘటనలో ముగ్గురు వ్యక్తులు మృతి చెందగా, మరొకరు తీవ్రంగాగాయపడ్డారు. కాల్పుల నుంచి తమ ప్రాణాలు కాపాడుకునేందుకు విద్యా ర్థులు పరుగులు తీసి సమీపగదుల్లో దాక్కొ న్నారు. సమాచారం అందుకున్న పోలీసులు ఘటనా స్థలానికి చేరుకున్నారు. క్షతగాత్రుడిని ఆసుపత్రికి తరలించారు. అతడి పరిస్థితి విషమంగా ఉన్నట్లు వైద్యులు వెల్లడించారు. అయితే చనిపోయిన వారిలో అనుమానితుడు కూడా ఉన్నట్లు పోలీసులు గుర్తించారు.

బిజెపి ఎమ్మెల్యేల్లో 205 మంది కరోడ్‌పతీలు

భోపాల్, డిసెంబరు 7: మధ్యప్రదేశ్ అసెంబ్లీకి ఎన్నికయిన ఎమ్మెల్యేల్లో 205 మంది ఎమ్మెల్యేలు కరోడ్‌పతిలుగా ఉన్నారు. రాష్ట్ర కాంగ్రెస్ అధ్యక్షుడు కమల్ నాథ్ కూడా ముగ్గురు సంపన్న ప్రజాప్రతినిధుల్లో ఒకరిగా నమోదయ్యారు. ఆయన సంపద 134కోట్ల విలువైనదిగా ఆయన అఫిడవిట్లలోచూపించారు. కొత్తగా ఎన్నికయిన రత్తామ్ సిటీ నియోజకవర్గ ఎమ్మెల్యే చైతన్యకశ్యప్ ఈ కోట శ్వరుల్లో అగ్రస్థానంలో ఉన్నారు. ఆయన ఆస్తులను 296 కోట్లుగా చూపించారు. అదే పార్టీ సహచరుడు సంజయ్ సత్యేంద్రపాఠక్ విజయరాఘవఫర్‌నుంచి పోటీచేసిన ఆయన ఆస్తులు 242 కోట్లుగాచూపించారు. ప్రజాస్వామ్య సంస్క రణల వేదిక (ఎడిఆర్)ఈమేరకు వివరాలనుప్రకటించింది. మొత్తం కోటిరూపా యలు అంతకుమించి ఆస్తులున్న ఎమ్మెల్యేలు 205 మందివరకూ ఉన్నారు. అదే 2018 ఎన్నికలపుడు కేవలం 187 మంది మాత్రమే ఉన్నట్లు ఎడిఆర్ వివరిం చింది. సగటున ఎమ్మెల్యేల ఆస్తులు 11.77 కోట్లుగా ఉన్నట్లు తేలింది. ఈ ఎమ్మెల్యేల్లో 144 మంది బిజెపినుంచి ఎన్నిక కాగా 61 మంది కాంగ్రెస్‌నుంచి ఎన్నికయ్యారు.

స్కూటర్స్ ఇండియా లిమిటెడ్

పబ్లిక్ షేర్ హోల్డర్‌ల యొక్క గమనిక నిమిత్తం

CIN : L25111UP1972GOI003599

నమోదిత కార్యాలయం : 3/481, 1వ అంతస్తు, వికల్ప ఖండ్, గోమ్తి నగర్, లక్నో, ఉత్తర ప్రదేశ్-226010, ఇండియా; టెలి.నం.: 0522-3178490; వెబ్‌సైట్ : www.scootersindialimited.com; ఇమెయిల్ Id: csscootersindia@gmail.com; కంప్లైయన్స్ అధికారి : శ్రీ రాజ్ శేఖర్ తివారీ

భారత రాష్ట్రపతి తరపున, భారీ పరిశ్రమల మంత్రిత్వశాఖ భారత ప్రభుత్వం న్యూఢిల్లీ ద్వారా కంపెనీ యొక్క చైర్మన్ మరియు మేనేజింగ్ డైరక్టర్ (CMD) శ్రీ అమిత్ శ్రీవాత్సవ్ ప్రాతినిధ్యంతో కార్పొరేట్ ప్రొఫెషనల్స్ క్యాపిటల్ ప్రైవేట్ లిమిటెడ్, ఆఫర్ కొరకు మేనేజర్ (మేనేజర్)చే ఈ ప్రకటన జారీ చేయబడుతోంది. కంపెనీ (ఇకపైన "ఎక్వైరర్"గా రిఫర్ చేబడును) పబ్లిక్ షేర్ హోల్డర్స్ ఆఫ్ స్కూటర్స్ ఇండియా లిమిటెడ్ (ది కంపెనీ) వారికి తెలిపే ఉద్దేశంతో : (ఎ) పబ్లిక్ షేర్ హోల్డర్‌లు కలిగివున్న ఈక్విటీ షేర్‌లు ఎక్వైర్ చేసుకోండి మరియు బి) BSE లిమిటెడ్ (BSE)/ "స్టాక్ ఎక్స్ఛేంజ్") ఏకైక స్టాక్ ఎక్స్ఛేంజ్ ఏదైతే కంపెనీ యొక్క ఈ క్విటీ షేర్‌లు ప్రస్తుతం లిస్టెడ్ అయివున్నాయో దాని నుండి డీలిస్టింగ్ ఆఫర్ చేసుకొని సెక్యూరిటీలు మరియు క్స్ఛేంజ్ బోర్డ్ ఆఫ్ ఇండియా లెటర్ నం. SEBI/HO/CFD/DCR3/P/OW/2021/26908/1 అక్టోబరు 04, 2021 ("మినహాయింపు ఉత్తరం1") ఉత్తరం నం. SEBI/HO/CFD/DCR3/P/OW/2023/2508/1 తేదీ జనవరి 18, 2023 ("మినహాయింపు ఉత్తరం 2") ఉత్తరం నం. SEBI/HO/CFD/RAC/DCR2/P/OW/2023/1786/1 తేదీ మే 02, 2023 ("మినహాయింపు ఉత్తరం 3") మరియు మున్ముందు SEBI నుంచి వచ్చే మినహాయింపులు (మినహాయింపు ఉత్తరాలు) మరియు సెక్యూరిటీస్ మరియు ఎక్స్ఛేంజ్ బోర్డ్ ఆఫ్ ఇండియా యొక్క వర్తించే ఏర్పాట్లు (ఈక్విటీ షేర్‌ల యొక్క డీలిస్టింగ్) నిబంధనలు 2021 "డీలిస్టింగ్ నిబంధనలు") ("డీలిస్టింగ్ ప్రతిపాదన" లేదా "డీలిస్టింగ్ ఆఫర్") ద్వారా స్వచ్ఛందంగా ఈక్విటీ షేర్‌ల డీలిస్ట్ చేసుకోండి.

1. డీలిస్టింగ్ ప్రతిపాదనల నేపథ్యం

1.1. డీలిస్టింగ్ నిబంధనల ఛాప్టర్ VI అనుసరించి పబ్లిక్ షేర్ హోల్డర్‌లు నుండి కంపెనీ యొక్క పెయిడ్-అప్ ఈక్విటీ షేర్ కేపిటల్ యొక్క 6.13% ప్రాతినిధ్యం ("ఆఫర్ షేర్‌లు") 53,48,226 ఈక్విటీ షేర్‌ల వరకు ఎక్వైర్‌కు, ఎక్వైరర్, ఈ డీలిస్టింగ్ ఆఫర్ చేస్తున్నారు.

1.2. భారత ప్రభుత్వం (GOI) భారీ పరిశ్రమల మంత్రిత్వశాఖ, న్యూఢిల్లీ వారి లెటర్ నం. F.No.3 (1)/2020-PE-VI తేదీ జనవరి 28,2021 ప్రకారం కంపెనీ మూసివేత మరియు కంపెనీ ప్లాంట్/యూనిట్‌ల ఆపరేషన్‌లను షట్ డౌన్‌చేసే నిర్ణయాన్ని తెలియపరిచింది. తదుపరి సదరు ఉత్తరంలో డీలిస్టింగ్ నిబంధనల నిర్దేశ విధానం ప్రకారం భారత ప్రభుత్వంచే పబ్లిక్ షేర్ హోల్డర్‌లకు ఈక్విటీ షేర్‌లను పబ్లిక్‌తో ఎక్వైర్ చేసుకొని అవుట్ చేయవలసినదిగా మరియు స్టాక్ ఎక్స్ఛేంజ్ నుండి కంపెనీ యొక్క ఈక్విటీ షేర్స్‌ను డీలిస్ట్ చేయాలని, 2013 కంపెనీల చట్టం 248(2) సెక్షన్ క్రింద కంపెనీ మూసివేతకు ముందే తెలియపరిచింది. ఈ విషయంలో కంపెనీ చైర్మన్ మరియు మేనేజింగ్ డైరక్టర్ ("CMD") శ్రీ అమిత్ శ్రీవాత్సవ్ ఎక్వైరర్‌గా అధీకృతం చేసి, ఎక్వైరర్ తరపున ప్రతిపాదిత స్వచ్ఛంద డీలిస్టింగ్ కొరకు అవసరమైన చర్యలు చేపట్టవలసినదిగా ఆదేశించింది.

1.3. ఆ ప్రకారం, కంపెనీ జూలై 05, 2021న ప్రతిపాదిత డీలిస్టింగ్ ప్రతిపాదనకు ఒక మెర్చంట్ బ్యాంకర్‌ను నియమించడానికి టెండర్‌కు పిలుపు ఇచ్చింది. పై ఆదేశాల ప్రకారం మరియు డీలిస్టింగ్ నిబంధనలు యొక్క నిబంధన 9 యొక్క ఏర్పాట్లు అనుసరించి, ఎక్వైరర్, ప్రతిపాదిత డీలిస్టింగ్ ప్రతిపాదనకు మేనేజర్‌గా వ్యవహరించడానికి కార్పొరేట్ ప్రొఫెషనల్స్ క్యాపిటల్ ప్రైవేట్ లిమిటెడ్‌ను నియమించారు.

1.4. ఎక్వైరర్ తరపున CMD, మే 03, 2023 ఉత్తరం ప్రకారం ప్రత్యామ్నాయంగా డీలిస్టింగ్ నిబంధనలను అనుసరించి కంపెనీ యొక్క ఈక్విటీ షేర్స్‌ను స్వచ్ఛందంగా డీలిస్ట్ చేసే ఉద్దేశాన్ని కంపెనీ యొక్క పబ్లిక్ షేర్ హోల్డర్‌లు కలిగి వున్న ఈక్విటీ షేర్‌లు ఎక్వైర్ చేయడం ద్వారా వ్యక్తపరిచారు.

1.5. పై వాటి దృష్ట్యా, డీలిస్టింగ్ నిబంధనలు యొక్క నిబంధన 8 ఏర్పాట్లు ప్రకారం ఎక్వైరర్ తరపున మేనేజర్ తొలి బహిరంగ ప్రకటనను ("IPA") మే 03, 2023న డీలిస్టింగ్ ప్రతిపాదన చేపట్టే ఉద్దేశం వర్తించే చట్టం మరియు డీలిస్టింగ్ నిబంధనలు మరియు మినహాయింపు పత్రాల ప్రకారం స్టాక్ ఎక్స్ఛేంజ్ నుండి కంపెనీ యొక్క ఈక్విటీ షేర్‌లు స్వచ్ఛంధంగా డీలిస్ట్‌కు ఆఫర్ చేసారు.

1.6. IPA ను స్వీకరించిన తరువాత, కంపెనీ మే 17, 2023న స్టాక్ ఎక్స్ఛేంజ్‌కు మే 22, 2023న బోర్డు మీటింగ్ నిర్వహిస్తున్నట్లో ప్రకటించింది. ఆపైన బోర్డ్ సమావేశం మే 24, 2023కు బోర్డ్ మీటింగ్ వాయిదా పడింది. సమావేశంలో డీలిస్టింగ్ ప్రతిపాదన పరిగణింపబడి మరియు ఆమోదింపబడింది.

1.7. డీలిస్టింగ్ నిబంధనలు యొక్క నిబంధన 10(2) ప్రకారం ఒక పీర్-రివ్యూడ్ కంపెనీ సెక్రటరీగా, ప్రాక్టీసింగ్ కంపెనీ కార్యదర్శి CS అమిత్ గుప్తాను కంపెనీ నియమించింది.

1.8. మినహాయింపు పత్రాలు మరియు సెక్యూరిటీస్ మరియు ఎక్స్ఛేంజ్ బోర్డ్ ఆఫ్ ఇండియా (దృఢమైన ఎక్విజిషన్ ఆఫ్ షేర్ & టేక్ ఓవర్స్) నిబంధన 2011 (టేక్ ఓవర్ నిబంధనలు) యొక్క నిబంధన 8తో చదువబడే డీలిస్టింగ్ నిబంధనలు యొక్క నిబంధన 20 ప్రకారం మరియు మినహాయింపు పత్రాలలో పేర్కొన్న షరతుల ప్రకారం, కంపెనీ యొక్క ఫెయిర్ విలువ కంప్యూటింగ్‌కు ఫ్లోర్ ప్రైస్, షేర్ ఒక్కంటికి INR 31.78/- వద్ద కంప్యూటెడ్ చేయబడింది. ఆపైన ఎక్వైరర్ తరపున CMD, భారత ప్రభుత్వం భారీ పరిశ్రమల మంత్రిత్వశాఖ, న్యూఢిల్లీకు ప్రతిపాదిత స్వచ్ఛంద డీలిస్టింగ్‌కు ఫ్లోర్ ప్రైస్ ఆమోదం కోరుతూ దరఖాస్తు పెట్టారు. మంత్రివర్గం, ఫిబ్రవరి 9, 2023 ఉత్తరం ప్రకారం, ఒక్కొక్క షేర్‌కు INR 31.78/- ఫ్లోర్ ప్రైస్ ఆమోదిస్తూ మంజూరు ఇచ్చింది.

1.9. కంపెనీ యొక్క బోర్డ్ ఆఫ్ డైరక్టర్లు మే 24, 2023న వారి సమావేశంలో ఈ క్రింది అంశాలు రికార్డు పూర్వకంగా ప్రకటించారు.

i) వారి మినహాయింపు పత్రాల ద్వారా SEBI గ్రాంట్ చేసిన విధంగా మినహాయింపులు.

ii) పీర్ రివ్యూకంపెనీ కార్యదర్శి అమిత్‌గుప్తా & అసోసియేట్స్ సమర్పించిన మే 24, 2023 నాటి డ్యూ డిలిజన్స్ నివేదిక

iii) డీలిస్టింగ్ యొక్క వివిధ అనుకూలతలు, ప్రయోజనాలు పరిగణించి, బోర్డ్ నిబంధనలు 10(4) డీలిస్టింగ్ నిబంధనల క్రింద స్వచ్ఛందంగా కంపెనీ ఈ క్విటీ షేర్‌ల స్వచ్ఛంద డీలిస్ట్ ప్రతిపాదన సిఫార్సు చేసింది స్టాక్ ఎక్స్ఛేంజ్ నుండి కంపెనీ ఈ క్విటీ షేర్‌ల డీలిస్ట్‌కు పోస్టల్ బ్యాలట్ ద్వారా షేర్ హోల్డర్‌ల ఆమోదం లభించింది, బోర్డ్ దానిని ధృవీకరించింది.

(ఎ) సెక్యూరిటీ చట్టాల వర్తింపులో నిబంధన 17(1), నిబంధన 31, నిబంధన 38, నిబంధన 107, నిబంధన 108, మరియు సెక్యూరిటీస్ & ఎక్స్ఛేంజ్ బోర్డ్ ఆఫ్ ఇండియా నిబంధన 6 తప్పు కంపెనీ వర్తింపు ఆమోదించింది (లిస్టింగ్ ఆబ్లిగేషన్స్ & డిస్క్లోజర్ రిక్వైర్‌మెంట్స్) నిబంధనలు 2015 ("లిస్టింగ్ రెగ్యులేషన్స్ ").

(బి) డీలిస్టింగ్ నిబంధనలు యొక్క 4(5) నిబంధనలతో ఎక్వైరర్ ఏకీభవించారు.

(సి) ప్రతిపాదిత డీలిస్టింగ్ కంపెనీ షేర్ హోల్డర్‌ల ప్రయోజనం కోసం.

1.10. జూన్ 05, 2023న ఇ-ఓటింగ్ మరియు పోస్టల్ బ్యాలట్ ద్వారా షేర్ హోల్డర్‌ల ఆమోదం పొందడానికి కంపెనీ పోస్టల్ బ్యాలట్ ప్రకటన విడుదల చేసింది.

1.11. జూలై 07, 2023న పోస్టల్ బ్యాలట్ ఫలితాలు ప్రకటించబడ్డాయి. ఆపైన BSE, డీలిస్టింగ్ నిబంధనలు 12 నిబంధన ప్రకారం అక్టోబర్ 30, 2023 తేదీ పత్రం ప్రకారం డీలిస్టింగ్ ఆఫర్, ఇన్ ప్రిన్స్‌పుల్ ఆమోదం జారీ చేసింది.

1.12. బహిరంగ ప్రకటన రోజున, ఎక్వైరర్ 93.87% పెయిడ్-అప్ ఈక్విటీ షేర్ క్యాపిటల్ ప్రాతినిధ్యంగల 8,19,24,029 ఈక్విటీ షేర్ కలిగి వున్నారు మరియు కంపెనీ పబ్లిక్ షేర్ హోల్డర్ 53,48,226 6.13% పెయిడ్-అప్ ఈక్విటీ షేర్ క్యాపిటల్ ప్రాతినిధ్యంతో కలిగి ఉన్నారు.

1.13. డీలిస్టింగ్ నిబంధనలను అనుసరించి ప్రొమోటర్ & ప్రొమోటర్ గ్రూప్ తప్ప కంపెనీ షేర్ హోల్డర్‌లు కావడంతో పబ్లిక్ షేర్ హోల్డర్‌ల నుండి పెయిడ్ అప్ ఈ క్విటీ షేర్ క్యాపిటల్ యొక్క 6.13% బ్యాలన్స్ ప్రాతినిధ్యంతో 53,48,226 ఈక్విటీ షేర్‌ల ఎక్వైర్ చేయడానికి ఎక్వైరర్‌కు ఆఫర్ అనుసరించారు.

1.14. ఆఫర్ ఫలితంగా, డీలిస్టింగ్ నిబంధనల ఏర్పాట్లు ప్రకారం స్టాక్ ఎక్స్ఛేంజ్ నుండి ఈక్విటీ షేర్‌ల డీలిస్టింగ్ కొరకు దరఖాస్తు చేసుకోవచ్చు. మరియు లెటర్ ఆఫ్ ఆఫర్‌లో వున్న నియమ నిబంధనలు, మరియు డీలిస్టింగ్ ఆఫర్‌కు సంబంధించిన ఏ ఇతర డాక్యుమెంట్‌ల తత్ఫలితంగా స్టాక్ ఎక్స్ఛేంజ్ నుండి ఈక్విటీ షేర్లు స్వచ్ఛందంగా డీలిస్ట్ అవుతాయి.

1.15. మినహాయింపు పత్రం 1 మరియు డీలిస్టింగ్ నిబంధనల క్రింద కావలసినట్టుగా ఈ క్రింది వార్తా పత్రికలలో ఈ బహిరంగ ప్రకటన (PA) జారీ చేయబడుతోంది.

వార్తాపత్రికలు	భాష	ఎడిషన్లు
టి ఫైనాన్షియల్ ఎక్స్‌ప్రెస్	ఇంగ్లీష్	ఆల్ ఇండియా
జనసత్తా	హిందీ	ఆల్ ఇండియా
డైలీ ఎక్జెల్సియర్	ఇంగ్లీష్	జమ్ము & శ్రీనగర్
డైలీ అఫ్తాబ్	ఉర్దూ	శ్రీనగర్
దైనిక్ జాగరణ్	హిందీ	All UP & ఉత్తరాఖండ్
విజయవాణి	కన్నడ	కర్ణాటక
సందేశ్	గుజరాతీ	గుజరాత్
దైనిక్ భాస్కర్	హిందీ	ఎంపి & చత్తీస్‌గడ్, రాజస్థాన్, హర్యానా, పంజాబ్, చండీఘర్ + హిమాచల్‌ప్రదేశ్, బీహార్ + జార్ఖండ్
లోక్‌సత్తా	మరాఠీ	మహారాష్ట్ర
పుణ్యనగరి	మరాఠీ	మహారాష్ట్ర
బర్ధమాన్	బెంగాలీ	వెస్ట్ బెంగాల్
తెలుగు టెడి.వార్త	తెలుగు	ఆంధ్రప్రదేశ్ + తెలంగాణ
టి హిందూ	తమిళం	తమిళనాడు
కేరళ కౌముది	మలయాళం	కేరళ
విజయవాణి	కన్నడ	కర్ణాటక

2. ప్రతిపాదిత తొలగింపు యొక్క హేతుబద్ధత మరియు లక్ష్యం

ప్రారంభ పబ్లిక్ అనౌన్స్‌మెంట్‌లో, డీలిస్టింగ్ ఆఫర్‌కు హేతుబద్ధంగా అక్వైరర్ క్రింది వాటిని పేర్కొన్నాడు.

2.1 భారత ప్రభుత్వం, భారీ పరిశ్రమల మంత్రిత్వశాఖ ("MHI") న్యూఢిల్లీ ప్రకారం లెటర్ నెం. జనవరి 28,2021 నాటి F.No.3(1)/2020-PE-VI కంపెనీ ప్లాంట్/యూనిట్ కార్యకలాపాలను మూసివేయాలని మరియు కంపెనీని మూసివేయాలని నిర్ణయించింది.

2.2 అలాగే, అదే లేఖను పరిశీలిస్తే, 2013లోని సెక్షన్ 248(2) ప్రకారం కంపెనీని మూసివేయడానికి ముందు, BSE లిమిటెడ్ నుండి కంపెనీ యొక్క ఈక్విటీ షేర్లను తొలగించడాన్ని MHI ఆమోదించింది.

2.3 దానికి అనుగుణంగా, కంపెనీ ఆందోళనను నిలిపివేసింది మరియు పైన పేర్కొన్న లేఖ ప్రకారం అవసరమైన చర్యలు ప్రారంభించబడ్డాయి.

2.4 MHI తీసుకున్న నిర్ణయం ప్రకారం, కంపెనీల చట్టం, 2013లోని సెక్షన్ 248(2) నిబంధనల ప్రకారం కంపెనీ రద్దు చేయబడాలి.

2.5 అలాగే, కంపెనీ INR 87,27,38,188 యొక్క పెయిడ్-అప్ క్యాపిటల్‌ను కలిగి ఉంది, ఒక్కొక్కటి INR 10% ముఖ విలువ యొక్క 8,72,79,255 ఈక్విటీ షేర్‌లుగా విభజించబడింది. కంపెనీలో ప్రమోటర్ల వాటా 93.87% మరియు పబ్లిక్ హోల్డింగ్ కేవలం 6.13% కంపెనీ షేర్లలో చాలా మైనస్ ట్రేడింగ్ ఉంది మరియు బిఎస్ఇ లిమిటెడ్‌లో లిస్ట్ కావడం వల్ల ఎటువంటి ప్రయోజనం పొందడం లేదు. కంపెనీ యొక్క ఈక్విటీ షేర్లు ప్రస్తుతం చాలా అరుదుగా వర్తకం చేయబడ్డాయి. గత 12 నెలల్లో కేవలం 1.79 శాతం ట్రేడింగ్ మాత్రమే జరిగింది.

2.6. స్టాక్ ఎక్స్ఛేంజ్‌లో ఈక్విటీ షేర్ల పరిమిత లిక్విడిటీ దృష్ట్యా, ప్రతిపాదిత డీలిస్టింగ్ పబ్లిక్ షేర్‌హోల్డర్‌లకు డీలిస్టింగ్ నిబంధనలకు అనుగుణంగా నిర్ణయించబడిన ధరతో కంపెనీ నుండి నిష్క్రమించే అవకాశాన్ని అందిస్తుంది.

3. సెబీ మినహాయింపు లేఖ

కొనుగోలుదారు కోరిన సెబీ మినహాయింపు క్రింది విధంగా ఉన్నాయి:

3.1. సెబీ మినహాయింపు లేఖ నం. **SEBI/HO/CFD/DCR3/P/0W/2021/26908/1** తేదీ అక్టోబర్ 04,2021 నాటి **SEBI/HO/CFD/DCR3/P/0W/2023/2508/1 తేదీ జనవరి 18, 2023** మరియు మే 02,2023 నాటి SEBI/HO/CFD/RAC/DCR2/P/0W/2023/1786/1 ప్రతిపాదిత డీలిస్టింగ్ కోసం వివిధ మినహాయింపులను మంజూరు చేసింది. ఈ లేఖల ద్వారా మంజూరు చేయబడిన మినహాయింపుల వివరాలు క్రింది విధంగా ఉన్నాయి:

3.1.1. SEBI (లిస్టింగ్ ఆబ్లిగేషన్స్ అండ్ డిస్క్లోజర్ రిక్వైర్‌మెంట్స్) రెగ్యులేషన్స్, 2015 ("**LORD** రెగ్యులేషన్స్ ") నిబంధనలను పాటించడం తప్పనిసరి చేస్తూ, డీలిస్టింగ్ రెగ్యులేషన్స్ యొక్క రెగ్యులేషన్స్ 12(4)(డి) నిబంధనల **SEBI/** నుండి మినహాయింపులు పొందిన **LORD** నిబంధనల యొక్క వివిధ నిబంధనలను లెక్కించబడ్డాయి.

క్రింద:

3.1.1.1. **LORD** రెగ్యులేషన్స్, 2015 యొక్క రెగ్యులేషన్ (1) సంస్థ యొక్క డైరెక్టర్ల బోర్డులో కనీసం సగం మంది స్వతంత్ర డైరెక్టర్లను కలిగి ఉండాలి.

3.1.1.2. **LORD** రెగ్యులేషన్స్, 2015 యొక్క రెగ్యులేషన్ 31, ప్రమోటర్(లు) మరియు ప్రమోటర్ గ్రూప్ యొక్క వంద శాతం వాటాను కంపెనీలో ఉండేలా చూసుకోవాలి. డీమెటీరియలైజ్డ్ రూపం మరియు అదే పద్ధతిలో నిరంతర ప్రాతిపదికన నిర్వహించబడుతుంది.

3.1.1.3. **LORD** రెగ్యులేషన్స్ 38, 2015 రూల్ 19(2) మరియు రూల్ 19 ఏ ఆఫ్ సెక్యూరిటీస్ కాంట్రాక్ట్స్ (రెగ్యులేషన్స్) రూల్స్, 1957తో పాటు కంపెనీ ఎప్పటికప్పుడు సెబీ పేర్కొన్న విధంగా కనీస పబ్లిక్ షేర్ హోల్డింగ్ అవసరాలను పాటించాలని కోరింది.

3.1.1.4. స్టాక్ ఎక్స్ఛేంజ్‌లలో సెక్యూరిటీల జాబితాపై **LORD** రెగ్యులేషన్స్, 2015 యొక్క రెగ్యులేషన్ 107 మరియు 108.

3.1.1.5. **LORD** రెగ్యులేషన్స్ యొక్క రెగ్యులేషన్ 6, 2015 ప్రకారం కంపెనీకి అర్హత కలిగిన కంపెనీ సెక్రటరీని కంప్లైయెన్స్ ఆఫీసర్‌గా నియమించాలి.

3.1.2 ఇంకా, మార్చి 31, 2021 నాటికి కంపెనీ నికర విలువ **INR 50.24** లక్షలుగా ఉన్నందున, డీలిస్టింగ్ రెగ్యులేషన్స్‌లోని రెగ్యులేషన్ 35(1) క్రింద పేర్కొన్న చిన్న కంపెనీల అర్హత ప్రమాణాల నుండి సడలింపు కోరబడింది, అయితే ఇది చెల్లించిన ప్రమాణాలకు అనుగుణంగా ఉంది. వాటా మూలధనం **INR 87.27** కోట్లు, ఇది డీలిస్టింగ్ రెగ్యులేషన్స్‌యొక్క రెగ్యులేషన్స్ 35(1) క్రింద పేర్కొన్న పరిమితిని మించిపోయింది.

3.1.3. వాలంటరీ డీలిస్టింగ్ ప్రక్రియను పూర్తి చేయడం కోసం గడువును డిసెంబర్ 31, 2023 వరకు పొడిగించడం కోసం డీలిస్టింగ్ నిబంధనల యొక్క రెగ్యులేషన్ 42 క్రింద మినహాయింపు.

3.1.4. పబ్లిక్ షేర్ హోల్డర్‌ల నుండి సూచిక ధర కోరడం నుండి మినహాయింపు మరియు పబ్లిక్ షేర్‌హోల్డింగ్‌లో 90% లేదా అంతకంటే ఎక్కువ కలిగి ఉన్న పబ్లిక్ షేర్‌హోల్డర్ల సమ్మతి.

క్రింది షరతులు:

3.1.4.1 అక్వైరర్ ఆఫర్‌కు మేనేజర్‌ని నియమించాలి మరియు సంప్రదింపుల తర్వాత నిష్క్రమణ ధరను నిర్ణయిస్తారు. పబ్లిక్ షేర్ హోల్డర్‌లకు అందించే నిష్క్రమణ ధర, టేకోవర్ రెగ్యులేషన్స్‌లోని రెగ్యులేషన్ 8లోని సబ్-రెగ్యులేషన్ (2) క్లాజ్ (ఇ) ప్రకారం నిర్ణయించబడిన ఫ్లోర్ ధర కంటే తక్కువగా ఉండకూడదు.

3.1.4.2. ఈక్విటీ షేర్లను డీలిస్ట్ చేయాలనే ఉద్దేశ్యం, నిష్క్రమణ ధరతో పాటు దాని జస్టిఫికేషన్ మరియు డీలిస్టింగ్ ప్రతిపాదనకు వారి సమ్మతిని కోరుతూ అక్వైరర్ కంపెనీ పబ్లిక్ షేర్ హోల్డర్‌లకు వ్యక్తిగతంగా వ్రాస్తుంది.

3.1.4.3. పబ్లిక్ షేర్ హోల్డర్‌లకు చేసిన కమ్యూనికేషన్‌లో వర్తించే పారామీటర్‌లకు నిర్దిష్ట సూచనలో ఆఫర్ ధరకే జస్టిఫికేషన్ ఉంటుంది. ప్రతిపాదన కోసం సమ్మతి రివర్స్ బుక్-బిల్డింగ్ పద్ధతి ద్వారా నిష్క్రమణ ధర ఆవిష్కరణతో పంపిణీ చేయడానికి సమ్మతిని కలిగి ఉంటుంది.

3.1.4.4. దాని ఈక్విటీ షేర్ల తొలగింపుకు అనుగుణంగా, ప్రమోటర్లు అటువంటి ఈక్విటీ షేర్లను కలిగి ఉన్న మిగిలిన పబ్లిక్ షేర్‌హోల్డర్ ద్వారా టెండర్ చేసిన షేర్లను అంగీకరించడం కొనసాగిస్తారు. డీలిస్టింగ్ తేదీ నుండి 2 సంవత్సరాల వ్యవధి వరకు,ఇంతకు ముందు షేర్ల ఆమోదం పొందిన అదే ధరకు.

3.1.4.5. ఆఫర్‌కు మేనేజర్, కొనుగోలుదారుతో సమన్వయంతో, మిగిలిన పబ్లిక్ షేర్‌హోల్డర్‌ల హక్కులు రక్షించబడతాయని నిర్ధారిస్తారు మరియు దాని కొనసాగింపులో.

3.1.4.5.1. త్రైమాసిక ప్రాతిపదికన అదే వార్తాపత్రికలలో ఈక్విటీ షేర్ల డీలిస్టింగ్ ఆఫర్ యొక్క పబ్లిక్ ప్రకటన ప్రచురించబడిన ఒక ప్రకటనను ప్రచురించండి, మిగిలిన పబ్లిక్ షేర్ హోల్డర్‌లను షేర్లను తొలగించిన తర్వాత రెండు సంవత్సరాల నిష్క్రమణ విండోలో నిష్క్రమణ అవకాశాన్ని పొందేందుకు ఆహ్వానిస్తుంది.

3.1.4.5.2. త్రైమాసిక ప్రాతిపదికన మిగిలిన పబ్లిక్ షేర్ హోల్డర్‌లకు ఫాలో-అప్ కమ్యూనికేషన్‌లను పంపండి మరియు

3.1.4.5.3. స్టాక్ ఎక్స్ఛేంజ్(ల)కి త్రైమాసిక పురోగతి నివేదికను ఫైల్ చేయండి, ఆ తర్వాత స్టాక్ ఎక్స్ఛేంజ్ (లు) ద్వారా ప్రజలకు పంపిణీ చేయబడుతుంది. ఈ క్రింది వాటిని వెల్లడిస్తుంది.

ఎ) త్రైమాసిక ప్రారంభంలో మరియు చివరిలో మిగిలిన పబ్లిక్ వాటాదారుల సంఖ్య: మరియు

బి) త్రైమాసికంలో నిష్క్రమణ అవకాశాన్ని వినియోగించుకున్న పబ్లిక్ వాటాదారుల వివరాలు.

4. కంపెనీ యొక్క ప్రస్తుత మరియు ఆశించిన మూలధన నిర్మాణం మరియు షేర్ హోల్డింగ్ నమూనా.

4.1. ఈ వార్తాపత్రిక ప్రచురణ తేదీ నాటికి, కంపెనీ యొక్క అధీకృత వాటా మూలధనం **INR 25,00,00,000** ఒక్కొక్కటి **INR 10%** ముఖ విలువ కలిగిన 25,00,00,000 ఈక్విటీ షేర్‌లుగా విభజించబడింది. కంపెనీ జారీ చేసిన ఈక్విటీ షేర్ క్యాపిటల్ **INR 87,27,38,188,** ఒక్కొక్కటి **INR 10/-** ముఖ విలువ కలిగిన 8,72,72,255 ఈక్విటీ షేర్‌లుగా విభజించబడింది.

4.2. ఈ పబ్లిక్ ప్రకటన తేదీ నాటికి షేర్ హోల్డింగ్ నిర్మాణం క్రింది విధంగా ఉంది.

	ముందు		పోస్ట్‌లు	
విశేషాలు	షేర్ల సంఖ్య	%	షేర్ల సంఖ్య	%
ప్రమోటర్ మరియు ప్రమోటర్ గ్రూప్	8,19,24,029	93.87	8,72,72,255#	100.00
మొత్తం ప్రమోటర్ హోల్డింగ్ (A)	8,19,24,029	93.87	8,72,72,255	100.00
మొత్తం పబ్లిక్ హోల్డింగ్ (B)	53,48,226	6.13	Nil	0.00
గ్రాండ్ టోటల్ (a+b)	8,72,72,255	100.00	8,72,72,255	100.00

ప్రతిపాదిత డీలిస్టింగ్ ఆఫర్‌లో 100% టెండరింగ్ జరిగినట్లు భావించడం

4.3. 8,72,72,255 ఈక్విటీ షేర్ల మొత్తం పెయిడ్ అప్ షేర్ క్యాపిటల్లో, 19,90,010 ఈక్విటీ షేర్లు BSEలో జాబితా చేయబడ్డాయి, 8,19,24,029 షేర్లు అక్వైరర్ కేటాయించబడ్డాయి మరియు 33,61,461 ఈక్విటీ షేర్లు స్పెషల్ నేషనల్ ఇన్వెస్ట్‌మెంట్ కలిగి ఉన్నాయి. జాబితా చేయబడనివి మరియు SBEI, దాని మినహాయింపు లేఖ 1 ప్రకారం దానికి మినహాయింపును మంజూరు చేసింది.

5. ఫ్లోర్ ధర మరియు నిష్క్రమణ ధర యొక్క నిర్ణయం

5.1. మినహాయింపు లేఖలలో పేర్కొన్న షరతుల ప్రకారం, అక్వైరర్ ఇద్దరు స్వతంత్ర పీర్ సమీక్షించిన చార్టర్డ్ అకౌంటెంట్ల నుండి కంపెనీ యొక్క ఈక్విటీ షేర్ల వాల్యుయేషన్‌ను పొందవలసి ఉంటుంది మరియు డీలిస్టింగ్ కోసం ఫ్లోర్ ప్రైస్ ఎట్టి పరిస్థితుల్లోనూ అధికం కంటే తక్కువగా ఉండకూడదు. రెండవ విలువలు.

5.2. దీని ప్రకారం, అక్వైరర్ ఇద్దరు పీర్ సమీక్షించిన చార్టర్డ్ అకౌంటెంట్లను నియమించారు, అవి M/s. సచిన్ & అసోసియేట్ (పీర్ రివ్యూ సర్టిఫికేట్ నం. 010929 మరియు FRN015090C మరియు M/s. ఓం రస్తోగి & కో. (పీర్ రివ్యూ సర్టిఫికేట్ నం. 011300. మరియు FRN: 002604C) 20 కంపెనీకి సంబంధించిన వాల్యూమెంట్ ఆఫ్ ది ఫెయిర్ రివ్యూతో కంప్యూటింగ్ సెప్టెంబర్ 19, 2022 మరియు అక్టోబర్ 03, 2022 నాటి తమ సర్టిఫికేట్లను టేకోవర్ రెగ్యులేషన్స్‌ని 8వ నిబంధన

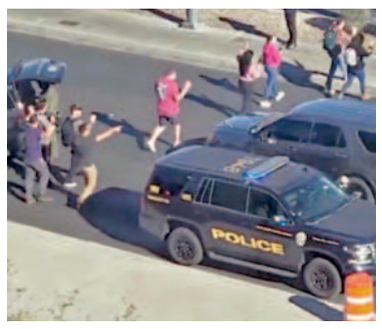

అమెరికాలో మరోసారి కాల్పుల మోత.. ముగ్గురు మృతి

వాషింగ్టన్, డిసెంబరు 7: అమెరికాలోమళ్లీ కాల్పుల మోత మోగింది. గుర్తు తెలియని వ్యక్తి ఓ విశ్వ విద్యాలయంలో కాల్పులకు తెగబడ్డాడు. ఈ ఘటన లాస్ వేగాస్‌లో బుధవారం చోటుచేసుకొంది. స్థానిక మీడియా కథనాల ప్రకారం నెవాడా విశ్వవిద్యాల యంలో మధ్యాహ్నం ఓ ఆగంతకుడు కాల్పులు జరి పాడు. ఈఘటనలో ముగ్గురు వ్యక్తులు మృతి చెందగా, మరొకరు తీవ్రంగాగాయపడ్డారు. కాల్పుల నుంచి తమ ప్రాణాలు కాపాడుకునేందుకు విద్యా ర్థులు పరుగులు తీసి సమీపగదుల్లో దాక్కొ న్నారు. సమాచారం అందుకున్న పోలీసులు ఘటనా స్థలానికి చేరుకున్నారు. క్షతగాత్రుడిని ఆసుపత్రికి తరలించారు. అతడి పరిస్థితి విషమంగా ఉన్నట్లు వైద్యులు వెల్లడించారు. అయితే చనిపోయిన వారిలో అనుమానితుడు కూడా ఉన్నట్లు పోలీసులు గుర్తించారు.

బిజెపి ఎమ్మెల్యేల్లో 205 మంది కరోడ్‌పతీలు

భోపాల్, డిసెంబరు 7: మధ్యప్రదేశ్ అసెంబ్లీకి ఎన్నికయిన ఎమ్మెల్యేల్లో 205 మంది ఎమ్మెల్యేలు కరోడ్‌పతిలుగా ఉన్నారు. రాష్ట్ర కాంగ్రెస్ అధ్యక్షుడు కమల్ నాథ్ కూడా ముగ్గురు సంపన్న ప్రజాప్రతినిధుల్లో ఒకరిగా నమోదయ్యారు. ఆయన సంపద 134కోట్ల విలువైనదిగా ఆయన అఫిడవిట్లలోచూపించారు. కొత్తగా ఎన్నికయిన రత్తామ్ సిటీ నియోజకవర్గ ఎమ్మెల్యే చైతన్యకశ్యప్ ఈ కోట శ్వరుల్లో అగ్రస్థానంలో ఉన్నారు. ఆయన ఆస్తులను 296 కోట్లుగా చూపించారు. అదే పార్టీ సహచరుడు సంజయ్ సత్యేంద్రపాఠక్ విజయరాఘవఫర్‌నుంచి పోటీచేసిన ఆయన ఆస్తులు 242 కోట్లుగాచూపించారు. ప్రజాస్వామ్య సంస్క రణల వేదిక (ఎడిఆర్)ఈమేరకు వివరాలనుప్రకటించింది. మొత్తం కోటిరూపా యలు అంతకుమించి ఆస్తులున్న ఎమ్మెల్యేలు 205 మందివరకూ ఉన్నారు. అదే 2018 ఎన్నికలపుడు కేవలం 187 మంది మాత్రమే ఉన్నట్లు ఎడిఆర్ వివరిం చింది. సగటున ఎమ్మెల్యేల ఆస్తులు 11.77 కోట్లుగా ఉన్నట్లు తేలింది. ఈ ఎమ్మెల్యేల్లో 144 మంది బిజెపినుంచి ఎన్నిక కాగా 61 మంది కాంగ్రెస్‌నుంచి ఎన్నికయ్యారు.

స్కూటర్స్ ఇండియా లిమిటెడ్

పబ్లిక్ షేర్ హోల్డర్‌ల యొక్క గమనిక నిమిత్తం

CIN : L25111UP1972GOI003599

నమోదిత కార్యాలయం : 3/481, 1వ అంతస్తు, వికల్ప ఖండ్, గోమ్తి నగర్, లక్నో, ఉత్తర ప్రదేశ్-226010, ఇండియా; టెలి.నం.: 0522-3178490; వెబ్‌సైట్ : www.scootersindialimited.com; ఇమెయిల్ Id: csscootersindia@gmail.com; కంప్లైయన్స్ అధికారి : శ్రీ రాజ్ శేఖర్ తివారీ

భారత రాష్ట్రపతి తరపున, భారీ పరిశ్రమల మంత్రిత్వశాఖ భారత ప్రభుత్వం న్యూఢిల్లీ ద్వారా కంపెనీ యొక్క చైర్మన్ మరియు మేనేజింగ్ డైరక్టర్ (CMD) శ్రీ అమిత్ శ్రీవాత్సవ్ ప్రాతినిధ్యంతో కార్పొరేట్ ప్రొఫెషనల్స్ క్యాపిటల్ ప్రైవేట్ లిమిటెడ్, ఆఫర్ కొరకు మేనేజర్ (మేనేజర్)చే ఈ ప్రకటన జారీ చేయబడుతోంది. కంపెనీ (ఇకపైన "ఎక్వైరర్"గా రిఫర్ చేబడును) పబ్లిక్ షేర్ హోల్డర్స్ ఆఫ్ స్కూటర్స్ ఇండియా లిమిటెడ్ (ది కంపెనీ) వారికి తెలిపే ఉద్దేశంతో : (ఎ) పబ్లిక్ షేర్ హోల్డర్‌లు కలిగివున్న ఈక్విటీ షేర్‌లు ఎక్వైర్ చేసుకోండి మరియు బి) BSE లిమిటెడ్ (BSE)/ "స్టాక్ ఎక్స్ఛేంజ్") ఏకైక స్టాక్ ఎక్స్ఛేంజ్ ఏదైతే కంపెనీ యొక్క ఈ క్విటీ షేర్‌లు ప్రస్తుతం లిస్టెడ్ అయివున్నాయో దాని నుండి డీలిస్టింగ్ ఆఫర్ చేసుకొని సెక్యూరిటీలు మరియు క్స్ఛేంజ్ బోర్డ్ ఆఫ్ ఇండియా లెటర్ నం. SEBI/HO/CFD/DCR3/P/OW/2021/26908/1 అక్టోబరు 04, 2021 ("మినహాయింపు ఉత్తరం1") ఉత్తరం నం. SEBI/HO/CFD/DCR3/P/OW/2023/2508/1 తేదీ జనవరి 18, 2023 ("మినహాయింపు ఉత్తరం 2") ఉత్తరం నం. SEBI/HO/CFD/RAC/DCR2/P/OW/2023/1786/1 తేదీ మే 02, 2023 ("మినహాయింపు ఉత్తరం 3") మరియు మున్ముందు SEBI నుంచి వచ్చే మినహాయింపులు (మినహాయింపు ఉత్తరాలు) మరియు సెక్యూరిటీస్ మరియు ఎక్స్ఛేంజ్ బోర్డ్ ఆఫ్ ఇండియా యొక్క వర్తించే ఏర్పాట్లు (ఈక్విటీ షేర్‌ల యొక్క డీలిస్టింగ్) నిబంధనలు 2021 "డీలిస్టింగ్ నిబంధనలు") ('డీలిస్టింగ్ ప్రతిపాదన" లేదా "డీలిస్టింగ్ ఆఫర్") ద్వారా స్వచ్ఛందంగా ఈక్విటీ షేర్‌ల డీలిస్ట్ చేసుకోండి.

1. డీలిస్టింగ్ ప్రతిపాదనల నేపథ్యం

1.1. డీలిస్టింగ్ నిబంధనల ఛాప్టర్ VI అనుసరించి పబ్లిక్ షేర్ హోల్డర్‌లు నుండి కంపెనీ యొక్క పెయిడ్-అప్ ఈక్విటీ షేర్ కేపిటల్ యొక్క 6.13% ప్రాతినిధ్యం ("ఆఫర్ షేర్‌లు") 53,48,226 ఈక్విటీ షేర్‌ల వరకు ఎక్వైర్‌కు, ఎక్వైరర్, ఈ డీలిస్టింగ్ ఆఫర్ చేస్తున్నారు.

1.2. భారత ప్రభుత్వం (GOI) భారీ పరిశ్రమల మంత్రిత్వశాఖ, న్యూఢిల్లీ వారి లెటర్ నం. F.No.3 (1)/2020-PE-VI తేదీ జనవరి 28,2021 ప్రకారం కంపెనీ మూసివేత మరియు కంపెనీ ప్లాంట్/యూనిట్‌ల ఆపరేషన్‌లను షట్ డౌన్‌చేసే నిర్ణయాన్ని తెలియపరిచింది. తదుపరి సదరు ఉత్తరంలో డీలిస్టింగ్ నిబంధనల నిర్దేశ విధానం ప్రకారం భారత ప్రభుత్వంచే పబ్లిక్ షేర్ హోల్డర్‌లకు ఈక్విటీ షేర్‌లను పబ్లిక్‌తో ఎక్వైర్ చేసుకొని అవుట్ చేయవలసినదిగా మరియు స్టాక్ ఎక్స్ఛేంజ్ నుండి కంపెనీ యొక్క ఈక్విటీ షేర్స్‌ను డీలిస్ట్ చేయాలని, 2013 కంపెనీల చట్టం 248(2) సెక్షన్ క్రింద కంపెనీ మూసివేతకు ముందే తెలియపరిచింది. ఈ విషయంలో కంపెనీ చైర్మన్ మరియు మేనేజింగ్ డైరక్టర్ ("CMD") శ్రీ అమిత్ శ్రీవాత్సవ్ ఎక్వైరర్‌గా అధీకృతం చేసి, ఎక్వైరర్ తరపున ప్రతిపాదిత స్వచ్ఛంద డీలిస్టింగ్ కొరకు అవసరమైన చర్యలు చేపట్టవలసినదిగా ఆదేశించింది.

1.3. ఆ ప్రకారం, కంపెనీ జూలై 05, 2021న ప్రతిపాదిత డీలిస్టింగ్ ప్రతిపాదనకు ఒక మెర్చంట్ బ్యాంకర్‌ను నియమించడానికి టెండర్‌కు పిలుపు ఇచ్చింది. పై ఆదేశాల ప్రకారం మరియు డీలిస్టింగ్ నిబంధనలు యొక్క నిబంధన 9 యొక్క ఏర్పాట్లు అనుసరించి, ఎక్వైరర్, ప్రతిపాదిత డీలిస్టింగ్ ప్రతిపాదనకు మేనేజర్‌గా వ్యవహరించడానికి కార్పొరేట్ ప్రొఫెషనల్స్ క్యాపిటల్ ప్రైవేట్ లిమిటెడ్‌ను నియమించారు.

1.4. ఎక్వైరర్ తరపున CMD, మే 03, 2023 ఉత్తరం ప్రకారం ప్రత్యామ్నాయంగా డీలిస్టింగ్ నిబంధనలను అనుసరించి కంపెనీ యొక్క ఈక్విటీ షేర్స్‌ను స్వచ్ఛందంగా డీలిస్ట్ చేసే ఉద్దేశాన్ని కంపెనీ యొక్క పబ్లిక్ షేర్ హోల్డర్‌లు కలిగి వున్న ఈక్విటీ షేర్‌లు ఎక్వైర్ చేయడం ద్వారా వ్యక్తపరిచారు.

1.5. పై వాటి దృష్ట్యా, డీలిస్టింగ్ నిబంధనలు యొక్క నిబంధన 8 ఏర్పాట్లు ప్రకారం ఎక్వైరర్ తరపున మేనేజర్ తొలి బహిరంగ ప్రకటనను ("IPA") మే 03, 2023న డీలిస్టింగ్ ప్రతిపాదన చేపట్టే ఉద్దేశం వర్తించే చట్టం మరియు డీలిస్టింగ్ నిబంధనలు మరియు మినహాయింపు పత్రాల ప్రకారం స్టాక్ ఎక్స్ఛేంజ్ నుండి కంపెనీ యొక్క ఈక్విటీ షేర్‌లు స్వచ్ఛంధంగా డీలిస్ట్‌కు ఆఫర్ చేసారు.

1.6. IPA ను స్వీకరించిన తరువాత, కంపెనీ మే 17, 2023న స్టాక్ ఎక్స్ఛేంజ్‌కు మే 22, 2023న బోర్డు మీటింగ్ నిర్వహిస్తున్నట్లో ప్రకటించింది. ఆపైన బోర్డ్ సమావేశం మే 24, 2023కు బోర్డ్ మీటింగ్ వాయిదా పడింది. సమావేశంలో డీలిస్టింగ్ ప్రతిపాదన పరిగణింపబడి మరియు ఆమోదింపబడింది.

1.7. డీలిస్టింగ్ నిబంధనలు యొక్క నిబంధన 10(2) ప్రకారం ఒక పీర్-రివ్యూడ్ కంపెనీ సెక్రటరీగా, ప్రాక్టీసింగ్ కంపెనీ కార్యదర్శి CS అమిత్ గుప్తాను కంపెనీ నియమించింది.

1.8. మినహాయింపు పత్రాలు మరియు సెక్యూరిటీస్ మరియు ఎక్స్ఛేంజ్ బోర్డ్ ఆఫ్ ఇండియా (దృఢమైన ఎక్విజిషన్ ఆఫ్ షేర్ & టేక్ ఓవర్స్) నిబంధన 2011 (టేక్ ఓవర్ నిబంధనలు) యొక్క నిబంధన 8తో చదువబడే డీలిస్టింగ్ నిబంధనలు యొక్క నిబంధన 20 ప్రకారం మరియు మినహాయింపు పత్రాలలో పేర్కొన్న షరతుల ప్రకారం, కంపెనీ యొక్క ఫెయిర్ విలువ కంప్యూటింగ్‌కు ఫ్లోర్ ప్రైస్, షేర్ ఒక్కంటికి INR 31.78/- వద్ద కంప్యూటెడ్ చేయబడింది. ఆపైన ఎక్వైరర్ తరపున CMD, భారత ప్రభుత్వం భారీ పరిశ్రమల మంత్రిత్వశాఖ, న్యూఢిల్లీకు ప్రతిపాదిత స్వచ్ఛంద డీలిస్టింగ్‌కు ఫ్లోర్ ప్రైస్ ఆమోదం కోరుతూ దరఖాస్తు పెట్టారు. మంత్రివర్గం, ఫిబ్రవరి 9, 2023 ఉత్తరం ప్రకారం, ఒక్కొక్క షేర్‌కు INR 31.78/- ఫ్లోర్ ప్రైస్ ఆమోదిస్తూ మంజూరు ఇచ్చింది.

1.9. కంపెనీ యొక్క బోర్డ్ ఆఫ్ డైరక్టర్లు మే 24, 2023న వారి సమావేశంలో ఈ క్రింది అంశాలు రికార్డు పూర్వకంగా ప్రకటించారు.

i) వారి మినహాయింపు పత్రాల ద్వారా SEBI గ్రాంట్ చేసిన విధంగా మినహాయింపులు.

ii) పీర్ రివ్యూకంపెనీ కార్యదర్శి అమిత్‌గుప్తా & అసోసియేట్స్ సమర్పించిన మే 24, 2023 నాటి డ్యూ డిలిజన్స్ నివేదిక

iii) డీలిస్టింగ్ యొక్క వివిధ అనుకూలతలు, ప్రయోజనాలు పరిగణించి, బోర్డ్ నిబంధనలు 10(4) డీలిస్టింగ్ నిబంధనల క్రింద స్వచ్ఛందంగా కంపెనీ ఈ క్విటీ షేర్‌ల స్వచ్ఛంద డీలిస్ట్ ప్రతిపాదన సిఫార్సు చేసింది స్టాక్ ఎక్స్ఛేంజ్ నుండి కంపెనీ ఈ క్విటీ షేర్‌ల డీలిస్ట్‌కు పోస్టల్ బ్యాలట్ ద్వారా షేర్ హోల్డర్‌ల ఆమోదం లభించింది, బోర్డ్ దానిని ధృవీకరించింది.

(ఎ) సెక్యూరిటీ చట్టాల వర్తింపులో నిబంధన 17(1), నిబంధన 31, నిబంధన 38, నిబంధన 107, నిబంధన 108, మరియు సెక్యూరిటీస్ & ఎక్స్ఛేంజ్ బోర్డ్ ఆఫ్ ఇండియా నిబంధన 6 తప్పు కంపెనీ వర్తింపు ఆమోదించింది (లిస్టింగ్ ఆబ్లిగేషన్స్ & డిస్క్లోజర్ రిక్వైర్‌మెంట్స్) నిబంధనలు 2015 ("లిస్టింగ్ రెగ్యులేషన్స్ ").

(బి) డీలిస్టింగ్ నిబంధనలు యొక్క 4(5) నిబంధనలతో ఎక్వైరర్ ఏకీభవించారు.

(సి) ప్రతిపాదిత డీలిస్టింగ్ కంపెనీ షేర్ హోల్డర్‌ల ప్రయోజనం కోసం.

1.10. జూన్ 05, 2023న ఇ-ఓటింగ్ మరియు పోస్టల్ బ్యాలట్ ద్వారా షేర్ హోల్డర్‌ల ఆమోదం పొందడానికి కంపెనీ పోస్టల్ బ్యాలట్ ప్రకటన విడుదల చేసింది.

1.11. జూలై 07, 2023న పోస్టల్ బ్యాలట్ ఫలితాలు ప్రకటించబడ్డాయి. ఆపైన BSE, డీలిస్టింగ్ నిబంధనలు 12 నిబంధన ప్రకారం అక్టోబర్ 30, 2023 తేదీ పత్రం ప్రకారం డీలిస్టింగ్ ఆఫర్, ఇన్ ప్రిన్స్‌పుల్ ఆమోదం జారీ చేసింది.

1.12. బహిరంగ ప్రకటన రోజున, ఎక్వైరర్ 93.87% పెయిడ్-అప్ ఈక్విటీ షేర్ క్యాపిటల్ ప్రాతినిధ్యంగల 8,19,24,029 ఈక్విటీ షేర్ కలిగి వున్నారు మరియు కంపెనీ పబ్లిక్ షేర్ హోల్డర్ 53,48,226 6.13% పెయిడ్-అప్ ఈక్విటీ షేర్ క్యాపిటల్ ప్రాతినిధ్యంతో కలిగి ఉన్నారు.

1.13. డీలిస్టింగ్ నిబంధనలను అనుసరించి ప్రొమోటర్ & ప్రొమోటర్ గ్రూప్ తప్ప కంపెనీ షేర్ హోల్డర్‌లు కావడంతో పబ్లిక్ షేర్ హోల్డర్‌ల నుండి పెయిడ్ అప్ ఈ క్విటీ షేర్ క్యాపిటల్ యొక్క 6.13% బ్యాలన్స్ ప్రాతినిధ్యంతో 53,48,226 ఈక్విటీ షేర్‌ల ఎక్వైర్ చేయడానికి ఎక్వైరర్‌కు ఆఫర్ అనుసరించారు.

1.14. ఆఫర్ ఫలితంగా, డీలిస్టింగ్ నిబంధనల ఏర్పాట్లు ప్రకారం స్టాక్ ఎక్స్ఛేంజ్ నుండి ఈక్విటీ షేర్‌ల డీలిస్టింగ్ కొరకు దరఖాస్తు చేసుకోవచ్చు. మరియు లెటర్ ఆఫ్ ఆఫర్‌లో వున్న నియమ నిబంధనలు, మరియు డీలిస్టింగ్ ఆఫర్‌కు సంబంధించిన ఏ ఇతర డాక్యుమెంట్‌ల తత్ఫలితంగా స్టాక్ ఎక్స్ఛేంజ్ నుండి ఈక్విటీ షేర్లు స్వచ్ఛందంగా డీలిస్ట్ అవుతాయి.

1.15. మినహాయింపు పత్రం 1 మరియు డీలిస్టింగ్ నిబంధనల క్రింద కావలసినట్టుగా ఈ క్రింది వార్తా పత్రికలలో ఈ బహిరంగ ప్రకటన (PA) జారీ చేయబడుతోంది.

వార్తాపత్రికలు	భాష	ఎడిషన్లు
టి ఫైనాన్షియల్ ఎక్స్‌ప్రెస్	ఇంగ్లీష్	ఆల్ ఇండియా
జనసత్తా	హిందీ	ఆల్ ఇండియా
డైలీ ఎక్జెల్సియర్	ఇంగ్లీష్	జమ్ము & శ్రీనగర్
డైలీ అఫ్తాబ్	ఉర్దూ	శ్రీనగర్
దైనిక్ జాగరణ్	హిందీ	All UP & ఉత్తరాఖండ్
విజయవాణి	కన్నడ	కర్ణాటక
సందేశ్	గుజరాతీ	గుజరాత్
దైనిక్ భాస్కర్	హిందీ	ఎంపి & చత్తీస్‌గఢ్, రాజస్థాన్, హర్యానా, పంజాబ్, చండీఘర్ + హిమాచల్‌ప్రదేశ్, బీహార్ + జార్ఖండ్
లోక్‌సత్తా	మరాఠీ	మహారాష్ట్ర
పుణ్యనగరి	మరాఠీ	మహారాష్ట్ర
బర్ధమాన్	బెంగాలీ	వెస్ట్ బెంగాల్
తెలుగు టెడి.వార్త	తెలుగు	ఆంధ్రప్రదేశ్ + తెలంగాణ
టి హిందూ	తమిళం	తమిళనాడు
కేరళ కౌముది	మలయాళం	కేరళ
విజయవాణి	కన్నడ	కర్ణాటక

2. ప్రతిపాదిత తొలగింపు యొక్క హేతుబద్ధత మరియు లక్ష్యం

ప్రారంభ పబ్లిక్ అనౌన్స్‌మెంట్‌లో, డీలిస్టింగ్ ఆఫర్‌కు హేతుబద్ధంగా ఆక్వైరర్ క్రింది వాటిని పేర్కొన్నాడు.

2.1 భారత ప్రభుత్వం, భారీ పరిశ్రమల మంత్రిత్వశాఖ ("MHI") న్యూఢిల్లీ ప్రకారం లెటర్ నెం. జనవరి 28,2021 నాటి F.No.3(1)/2020-PE-VI కంపెనీ ప్లాంట్/యూనిట్ కార్యకలాపాలను మూసివేయాలని మరియు కంపెనీని మూసివేయాలని నిర్ణయించింది.

2.2 అలాగే, అదే లేఖను పరిశీలిస్తే, 2013లోని సెక్షన్ 248(2) ప్రకారం కంపెనీని మూసివేయడానికి ముందు, BSE లిమిటెడ్ నుండి కంపెనీ యొక్క ఈక్విటీ షేర్లను తొలగించడాన్ని MHI ఆమోదించింది.

2.3 దానికి అనుగుణంగా, కంపెనీ ఆందోళనను నిలిపివేసింది మరియు పైన పేర్కొన్న లేఖ ప్రకారం అవసరమైన చర్యలు ప్రారంభించబడ్డాయి.

2.4 MHI తీసుకున్న నిర్ణయం ప్రకారం, కంపెనీల చట్టం, 2013లోని సెక్షన్ 248(2) నిబంధనల ప్రకారం కంపెనీ రద్దు చేయబడాలి.

2.5 అలాగే, కంపెనీ INR 87,27,38,188 యొక్క పెయిడ్-అప్ క్యాపిటల్‌ను కలిగి ఉంది, ఒక్కొక్కటి INR 10% ముఖ విలువ యొక్క 8,72,79,255 ఈక్విటీ షేర్‌లుగా విభజించబడింది. కంపెనీలో ప్రమోటర్ల వాటా 93.87% మరియు పబ్లిక్ హోల్డింగ్ కేవలం 6.13% కంపెనీ షేర్లలో చాలా మైనస్ ట్రేడింగ్ ఉంది మరియు బిఎస్ఇ లిమిటెడ్‌లో లిస్ట్ కావడం వల్ల ఎటువంటి ప్రయోజనం పొందడం లేదు. కంపెనీ యొక్క ఈక్విటీ షేర్లు ప్రస్తుతం చాలా అరుదుగా వర్తకం చేయబడ్డాయి. గత 12 నెలల్లో కేవలం 1.79 శాతం ట్రేడింగ్ మాత్రమే జరిగింది.

2.6. స్టాక్ ఎక్స్ఛేంజ్‌లో ఈక్విటీ షేర్ల పరిమిత లిక్విడిటీ దృష్ట్యా, ప్రతిపాదిత డీలిస్టింగ్ పబ్లిక్ షేర్‌హోల్డర్‌లకు డీలిస్టింగ్ నిబంధనలకు అనుగుణంగా నిర్ణయించబడిన ధరతో కంపెనీ నుండి నిష్క్రమించే అవకాశాన్ని అందిస్తుంది.

3. సెబీ మినహాయింపు లేఖ

కొనుగోలుదారు కోరిన సెబీ మినహాయింపు క్రింది విధంగా ఉన్నాయి:

3.1. సెబీ మినహాయింపు లేఖ నం. **SEBI/HO/CFD/DCR3/P/0W/2021/26908/1** తేదీ అక్టోబర్ 04,2021 నాటి **SEBI/HO/CFD/DCR3/P/0W/2023/2508/1 తేదీ జనవరి 18, 2023** మరియు మే 02,2023 నాటి SEBI/HO/CFD/RAC/DCR2/P/0W/2023/1786/1 ప్రతిపాదిత డీలిస్టింగ్ కోసం వివిధ మినహాయింపులను మంజూరు చేసింది. ఈ లేఖల ద్వారా మంజూరు చేయబడిన మినహాయింపుల వివరాలు క్రింది విధంగా ఉన్నాయి:

3.1.1. SEBI (లిస్టింగ్ ఆబ్లిగేషన్స్ అండ్ డిస్క్లోజర్ రిక్వైర్‌మెంట్స్) రెగ్యులేషన్స్, 2015 ("**LORD** రెగ్యులేషన్స్ ") నిబంధనలను పాటించడం తప్పనిసరి చేస్తూ, డీలిస్టింగ్ రెగ్యులేషన్స్ యొక్క రెగ్యులేషన్స్ 12(4)(డి) నిబంధనల **SEBI/** నుండి మినహాయింపులు పొందిన **LORD** నిబంధనల యొక్క వివిధ నిబంధనలను లెక్కించబడ్డాయి.

క్రింద:

3.1.1.1. **LORD** రెగ్యులేషన్స్, 2015 యొక్క రెగ్యులేషన్ (1) సంస్థ యొక్క డైరెక్టర్ల బోర్డులో కనీసం సగం మంది స్వతంత్ర డైరెక్టర్లను కలిగి ఉండాలి.

3.1.1.2. **LORD** రెగ్యులేషన్స్, 2015 యొక్క రెగ్యులేషన్ 31, ప్రమోటర్(లు) మరియు ప్రమోటర్ గ్రూప్ యొక్క వంద శాతం వాటాను కంపెనీలో ఉండేలా చూసుకోవాలి. డీమెటీరియలైజ్డ్ రూపం మరియు అదే పద్ధతిలో నిరంతర ప్రాతిపదికన నిర్వహించబడుతుంది.

3.1.1.3. **LORD** రెగ్యులేషన్స్ 38, 2015 రూల్ 19(2) మరియు రూల్ 19 ఏ ఆఫ్ సెక్యూరిటీస్ కాంట్రాక్ట్స్ (రెగ్యులేషన్స్) రూల్స్, 1957తో పాటు కంపెనీ ఎప్పటికప్పుడు సెబీ పేర్కొన్న విధంగా కనీస పబ్లిక్ షేర్ హోల్డింగ్ అవసరాలను పాటించాలని కోరింది.

3.1.1.4. స్టాక్ ఎక్స్ఛేంజ్‌లలో సెక్యూరిటీల జాబితాపై **LORD** రెగ్యులేషన్స్, 2015 యొక్క రెగ్యులేషన్ 107 మరియు 108.

3.1.1.5. **LORD** రెగ్యులేషన్స్ యొక్క రెగ్యులేషన్ 6, 2015 ప్రకారం కంపెనీకి అర్హత కలిగిన కంపెనీ సెక్రటరీని కంప్లైయెన్స్ ఆఫీసర్‌గా నియమించాలి.

3.1.2 ఇంకా, మార్చి 31, 2021 నాటికి కంపెనీ నికర విలువ **INR 50.24** లక్షలుగా ఉన్నందున, డీలిస్టింగ్ రెగ్యులేషన్స్‌లోని రెగ్యులేషన్ 35(1) క్రింద పేర్కొన్న చిన్న కంపెనీల అర్హత ప్రమాణాల నుండి సడలింపు కోరబడింది, అయితే ఇది చెల్లించిన ప్రమాణాలకు అనుగుణంగా ఉంది. వాటా మూలధనం **INR 87.27** కోట్లు, ఇది డీలిస్టింగ్ రెగ్యులేషన్స్‌యొక్క రెగ్యులేషన్స్ 35(1) క్రింద పేర్కొన్న పరిమితిని మించిపోయింది.

3.1.3. వాలంటరీ డీలిస్టింగ్ ప్రక్రియను పూర్తి చేయడం కోసం గడువును డిసెంబర్ 31, 2023 వరకు పొడిగించడం కోసం డీలిస్టింగ్ నిబంధనల యొక్క రెగ్యులేషన్ 42 క్రింద మినహాయింపు.

3.1.4. పబ్లిక్ షేర్ హోల్డర్‌ల నుండి సూచిత ధర కోరడం నుండి మినహాయింపు మరియు పబ్లిక్ షేర్‌హోల్డింగ్‌లో 90% లేదా అంతకంటే ఎక్కువ కలిగి ఉన్న పబ్లిక్ షేర్‌హోల్డర్ల సమ్మతి.

క్రింది షరతులు:

3.1.4.1 ఆక్వైరర్ ఆఫర్‌కు మేనేజర్‌ని నియమించాలి మరియు సంప్రదింపుల తర్వాత నిష్క్రమణ ధరను నిర్ణయిస్తారు. పబ్లిక్ షేర్ హోల్డర్‌లకు అందించే నిష్క్రమణ ధర, టేకోవర్ రెగ్యులేషన్స్‌లోని రెగ్యులేషన్ 8లోని సబ్-రెగ్యులేషన్ (2) క్లాజ్ (ఇ) ప్రకారం నిర్ణయించబడిన ఫ్లోర్ ధర కంటే తక్కువగా ఉండకూడదు.

3.1.4.2. ఈక్విటీ షేర్లను డీలిస్ట్ చేయాలనే ఉద్దేశ్యం, నిష్క్రమణ ధరతో పాటు దాని జస్టిఫికేషన్ మరియు డీలిస్టింగ్ ప్రతిపాదనకు వారి సమ్మతిని కోరుతూ ఆక్వైరర్ కంపెనీ పబ్లిక్ షేర్ హోల్డర్‌లకు వ్యక్తిగతంగా వ్రాస్తుంది.

3.1.4.3. పబ్లిక్ షేర్ హోల్డర్‌లకు చేసిన కమ్యూనికేషన్‌లో వర్తించే పారామీటర్‌లకు నిర్దిష్ట సూచనలో ఆఫర్ ధరకే జస్టిఫికేషన్ ఉంటుంది. ప్రతిపాదన కోసం సమ్మతి రివర్స్ బుక్-బిల్డింగ్ పద్ధతి ద్వారా నిష్క్రమణ ధర ఆవిష్కరణతో పంపిణీ చేయడానికి సమ్మతిని కలిగి ఉంటుంది.

3.1.4.4. దాని ఈక్విటీ షేర్ల తొలగింపుకు అనుగుణంగా, ప్రమోటర్లు అటువంటి ఈక్విటీ షేర్లను కలిగి ఉన్న మిగిలిన పబ్లిక్ షేర్‌హోల్డర్ ద్వారా టెండర్ చేసిన షేర్లను అంగీకరించడం కొనసాగిస్తారు. డీలిస్టింగ్ తేదీ నుండి 2 సంవత్సరాల వ్యవధి వరకు,ఇంతకు ముందు షేర్ల ఆమోదం పొందిన అదే ధరకు.

3.1.4.5. ఆఫర్‌కు మేనేజర్, కొనుగోలుదారుతో సమన్వయంతో, మిగిలిన పబ్లిక్ షేర్‌హోల్డర్‌ల హక్కులు రక్షించబడతాయని నిర్ధారిస్తారు మరియు దాని కొనసాగింపులో.

3.1.4.5.1. త్రైమాసిక ప్రాతిపదికన అదే వార్తాపత్రికలలో ఈక్విటీ షేర్ల డీలిస్టింగ్ ఆఫర్ యొక్క పబ్లిక్ ప్రకటన ప్రచురించబడిన ఒక ప్రకటనను ప్రచురించండి, మిగిలిన పబ్లిక్ షేర్ హోల్డర్‌లను షేర్లను తొలగించిన తర్వాత రెండు సంవత్సరాల నిష్క్రమణ విండోలో నిష్క్రమణ అవకాశాన్ని పొందేందుకు ఆహ్వానిస్తుంది.

3.1.4.5.2. త్రైమాసిక ప్రాతిపదికన మిగిలిన పబ్లిక్ షేర్ హోల్డర్‌లకు ఫాలో-అప్ కమ్యూనికేషన్‌లను పంపండి మరియు

3.1.4.5.3. స్టాక్ ఎక్స్ఛేంజ్(ల)కి త్రైమాసిక పురోగతి నివేదికను ఫైల్ చేయండి, ఆ తర్వాత స్టాక్ ఎక్స్ఛేంజ్ (లు) ద్వారా ప్రజలకు పంపిణీ చేయబడుతుంది. ఈ క్రింది వాటిని వెల్లడిస్తుంది.

ఎ) త్రైమాసిక ప్రారంభంలో మరియు చివరిలో మిగిలిన పబ్లిక్ వాటాదారుల సంఖ్య: మరియు

బి) త్రైమాసికంలో నిష్క్రమణ అవకాశాన్ని వినియోగించుకున్న పబ్లిక్ వాటాదారుల వివరాలు.

4. కంపెనీ యొక్క ప్రస్తుత మరియు ఆశించిన మూలధన నిర్మాణం మరియు షేర్ హోల్డింగ్ నమూనా.

4.1. ఈ వార్తాపత్రిక ప్రచురణ తేదీ నాటికి, కంపెనీ యొక్క అధీకృత వాటా మూలధనం **INR 25,00,00,000** ఒక్కొక్కటి **INR 10%** ముఖ విలువ కలిగిన 25,00,00,000 ఈక్విటీ షేర్‌లుగా విభజించబడింది. కంపెనీ జారీ చేసిన ఈక్విటీ షేర్ క్యాపిటల్ **INR 87,27,38,188,** ఒక్కొక్కటి **INR 10/-** ముఖ విలువ కలిగిన 8,72,72,255 ఈక్విటీ షేర్‌లుగా విభజించబడింది.

4.2. ఈ పబ్లిక్ ప్రకటన తేదీ నాటికి షేర్ హోల్డింగ్ నిర్మాణం క్రింది విధంగా ఉంది.

	ముందు		పోస్ట్‌లు	
విశేషాలు	షేర్ల సంఖ్య	%	షేర్ల సంఖ్య	%
ప్రమోటర్ మరియు ప్రమోటర్ గ్రూప్	8,19,24,029	93.87	8,72,72,255#	100.00
మొత్తం ప్రమోటర్ హోల్డింగ్ (A)	8,19,24,029	93.87	8,72,72,255	100.00
మొత్తం పబ్లిక్ హోల్డింగ్ (B)	53,48,226	6.13	Nil	0.00
గ్రాండ్ టోటల్ (a+b)	8,72,72,255	100.00	8,72,72,255	100.00

ప్రతిపాదిత డీలిస్టింగ్ ఆఫర్‌లో 100% టెండరింగ్ జరిగినట్లు భావించడం

4.3. 8,72,72,255 ఈక్విటీ షేర్ల మొత్తం పెయిడ్ అప్ షేర్ క్యాపిటల్లో, 19,90,010 ఈక్విటీ షేర్లు BSEలో జాబితా చేయబడ్డాయి, 8,19,24,029 షేర్లు ఆక్వైరర్ కేటాయించబడ్డాయి మరియు 33,61,461 ఈక్విటీ షేర్లు స్పెషల్ నేషనల్ ఇన్వెస్ట్‌మెంట్ కలిగి ఉన్నాయి. జాబితా చేయబడనివి మరియు SBEI, దాని మినహాయింపు లేఖ 1 ప్రకారం దానికి మినహాయింపును మంజూరు చేసింది.

5. ఫ్లోర్ ధర మరియు నిష్క్రమణ ధర యొక్క నిర్ణయం

5.1. మినహాయింపు లేఖలలో పేర్కొన్న షరతుల ప్రకారం, ఆక్వైరర్ ఇద్దరు స్వతంత్ర పీర్ సమీక్షించిన చార్టర్డ్ అకౌంటెంట్ల నుండి కంపెనీ యొక్క ఈక్విటీ షేర్ల వాల్యుయేషన్‌ను పొందవలసి ఉంటుంది మరియు డీలిస్టింగ్ కోసం ఫ్లోర్ ప్రైస్ ఎట్టి పరిస్థితుల్లోనూ అధికం కంటే తక్కువగా ఉండకూడదు. రెండవ విలువలు.

5.2. దీని ప్రకారం, ఆక్వైరర్ ఇద్దరు పీర్ సమీక్షించిన చార్టర్డ్ అకౌంటెంట్లను నియమించారు, అవి M/s. సచిన్ & అసోసియేట్ (పీర్ రివ్యూ సర్టిఫికేట్ నం. 010929 మరియు FRN015090C మరియు M/s. ఓం రస్తోగి & కో. (పీర్ రివ్యూ సర్టిఫికేట్ నం. 011300. మరియు FRN: 002604C) 20 కంపెనీకి సంబంధించిన వాల్యూమెంట్ ఆఫ్ ది ఫెయిర్ రివ్యూతో కంప్యూటింగ్ సెప్టెంబర్ 19, 2022 మరియు అక్టోబర్ 03, 2022 నాటి తమ సర్టిఫికేట్లను టేకోవర్ రెగ్యులేషన్స్‌ని 8వ

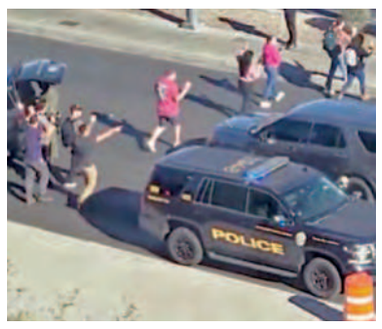

అమెరికాలో మరోసారి కాల్పుల మోత.. ముగ్గురు మృతి

వాషింగ్టన్, డిసెంబరు 7: అమెరికాలోమళ్లీ కాల్పుల మోత మోగింది. గుర్తు తెలియని వ్యక్తి ఓ విశ్వ విద్యాలయంలో కాల్పులకు తెగబడ్డాడు. ఈ ఘటన లాస్ వేగాస్‌లో బుధవారం చోటుచేసుకొంది. స్థానిక మీడియా కథనాల ప్రకారం నెవాడా విశ్వవిద్యాల యంలో మధ్యాహ్నం ఓ ఆగంతకుడు కాల్పులు జరి పాడు. ఈఘటనలో ముగ్గురు వ్యక్తులు మృతి చెందగా, మరొకరు తీవ్రంగాగాయపడ్డారు. కాల్పుల నుంచి తమ ప్రాణాలు కాపాడుకునేందుకు విద్యా ర్థులు పరుగులు తీసి సమీపగదుల్లో దాక్కొ న్నారు. సమాచారం అందుకున్న పోలీసులు ఘటనా స్థలానికి చేరుకున్నారు. క్షతగాత్రుడిని ఆసుపత్రికి తరలించారు. అతడి పరిస్థితి విషమంగా ఉన్నట్లు వైద్యులు వెల్లడించారు. అయితే చనిపోయిన వారిలో అనుమానితుడు కూడా ఉన్నట్లు పోలీసులు గుర్తించారు.

బిజెపి ఎమ్మెల్యేల్లో 205 మంది కరోడ్‌పతీలు

భోపాల్, డిసెంబరు 7: మధ్యప్రదేశ్ అసెంబ్లీకి ఎన్నికయిన ఎమ్మెల్యేల్లో 205 మంది ఎమ్మెల్యేలు కరోడ్‌పతిలుగా ఉన్నారు. రాష్ట్ర కాంగ్రెస్ అధ్యక్షుడు కమల్ నాథ్ కూడా ముగ్గురు సంపన్న ప్రజాప్రతినిధుల్లో ఒకరిగా నమోదయ్యారు. ఆయన సంపద 134కోట్ల విలువైనదిగా ఆయన అఫిడవిట్లలోచూపించారు. కొత్తగా ఎన్నికయిన రత్తామ్ సిటీ నియోజకవర్గ ఎమ్మెల్యే చైతన్యకశ్యప్ ఈ కోట ీశ్వరుల్లో అగ్రస్థానంలో ఉన్నారు. ఆయన ఆస్తులను 296 కోట్లుగా చూపించారు. అదే పార్టీ సహచరుడు సంజయ్ సత్యేంద్రపాఠక్ విజయరాఘవఘర్‌నుంచి పోటీచేసిన ఆయన ఆస్తులు 242 కోట్లుగాచూపించారు. ప్రజాస్వామ్య సంస్క రణల వేదిక (ఎడిఆర్)ఈమేరకు వివరాలనుప్రకటించింది. మొత్తం కోటిరూపా యలు అంతకుమించి ఆస్తులున్న ఎమ్మెల్యేలు 205 మందివరకూ ఉన్నారు. అదే 2018 ఎన్నికలపుడు కేవలం 187 మంది మాత్రమే ఉన్నట్లు ఎడిఆర్ వివరిం చింది. సగటున ఎమ్మెల్యేల ఆస్తులు 11.77 కోట్లుగా ఉన్నట్లు తేలింది. ఈ ఎమ్మెల్యేల్లో 144 మంది బిజెపినుంచి ఎన్నిక కాగా 61 మంది కాంగ్రెస్‌నుంచి ఎన్నికయ్యారు.

స్కూటర్స్ ఇండియా లిమిటెడ్

పబ్లిక్ షేర్ హోల్డర్‌ల యొక్క గమనిక నిమిత్తం

CIN : L25111UP1972GOI003599

నమోదిత కార్యాలయం : 3/481, 1వ అంతస్తు, వికల్ప్ ఖండ్, గోమ్తి నగర్, లక్నో, ఉత్తర ప్రదేశ్-226010, ఇండియా: టెలి.నం.: 0522-3178490; వెబ్‌సైట్ : www.scootersindialimited.com; ఇమెయిల్ Id: csscootersindia@gmail.com; కంప్లైయన్స్ అధికారి : శ్రీ రాజ్ శేఖర్ తివారీ

భారత రాష్ట్రపతి తరపున, భారీ పరిశ్రమల మంత్రిత్వశాఖ భారత ప్రభుత్వం న్యూఢిల్లీ ద్వారా కంపెనీ యొక్క ఛైర్మన్ మరియు మేనేజింగ్ డైరక్టర్ (CMD) శ్రీ అమిత్ శ్రీవాస్తవ్ ప్రాతినిధ్యంతో కార్పొరేట్ ప్రొఫెషనల్స్ క్యాపిటల్ ప్రైవేట్ లిమిటెడ్, ఆఫర్ కొరకు మేనేజర్ (మేనేజర్‌చే ఈ ప్రకటన జారీ చేయబడుతోంది. కంపెనీ (ఇకపైన "ఎక్వైరర్"గా రిఫర్ చేబడును) పబ్లిక్ షేర్ హోల్డర్స్ ఆఫ్ స్కూటర్స్ ఇండియా లిమిటెడ్ (ది కంపెనీ) వారికి తెలిపే ఉద్దేశంతో : (ఎ) పబ్లిక్ షేర్ హోల్డర్‌లు కలిగివున్న ఈక్విటీ షేర్‌లు ఎక్వైర్ చేసుకోండి మరియు బి) BSE లిమిటెడ్ (BSE)/ "స్టాక్ ఎక్స్ఛేంజ్") ఏకైక స్టాక్ ఎక్స్ఛేంజ్ ఏదైతే కంపెనీ యొక్క ఈ క్విటీ షేర్‌లు ప్రస్తుతం లిస్టెడ్ అయివున్నాయో దాని నుండి డీలిస్టింగ్ ఆఫర్ చేసుకొని సెక్యూరిటీలు మరియు క్ష్చేంజ్ బోర్డ్ ఆఫ్ ఇండియా లెటర్ నం. SEBI/HO/CFD/DCR3/P/OW/2021/26908/1 అక్టోబరు 04, 2021 ("మినహాయింపు ఉత్తరం1") ఉత్తరం నం. SEBI/HO/CFD/DCR3/P/OW/2023/2508/1 తేదీ జనవరి 18, 2023 ("మినహాయింపు ఉత్తరం 2") ఉత్తరం నం. SEBI/HO/CFD/RAC/DCR2/P/OW/2023/1786/1 తేదీ మే 02, 2023 ("మినహాయింపు ఉత్తరం 3") మరియు మున్ముందు SEBI నుంచి వచ్చే మినహాయింపులు (మినహాయింపు ఉత్తరాలు) మరియు సెక్యూరిటీస్ మరియు ఎక్స్ఛేంజ్ బోర్డ్ ఆఫ్ ఇండియా యొక్క వర్తించే ఏర్పాట్లు (ఈక్విటీ షేర్‌ల యొక్క డీలిస్టింగ్) నిబంధనలు 2021 "డీలిస్టింగ్ నిబంధనలు") ("డీలిస్టింగ్ ప్రతిపాదన" లేదా "డీలిస్టింగ్ ఆఫర్") ద్వారా స్వచ్ఛందంగా ఈక్విటీ షేర్‌ల డీలిస్ట్ చేసుకోండి.

1. డీలిస్టింగ్ ప్రతిపాదనల నేపథ్యం

1.1. డీలిస్టింగ్ నిబంధనల ఛాప్టర్ VI అనుసరించి పబ్లిక్ షేర్ హోల్డర్‌లు నుండి కంపెనీ యొక్క పెయిడ్-అప్ ఈక్విటీ షేర్ కేపిటల్ యొక్క 6.13% ప్రాతినిధ్యం ("ఆఫర్ షేర్‌లు") 53,48,226 ఈక్విటీ షేర్‌ల వరకు ఎక్వైరర్‌కు, ఎక్వైరర్, ఈ డీలిస్టింగ్ ఆఫర్ చేస్తున్నారు.

1.2. భారత ప్రభుత్వం (GOI) భారీ పరిశ్రమల మంత్రిత్వశాఖ, న్యూఢిల్లీ వారి లెటర్ నం. F.No.3 (1)/2020-PE-VI తేదీ జనవరి 28,2021 ప్రకారం కంపెనీ మూసివేత మరియు కంపెనీ ప్లాంట్/యూనిట్‌ల ఆపరేషన్‌లను షట్ డౌన్‌చేసే నిర్ణయాన్ని తెలియపరిచింది. తదుపరి సదరు ఉత్తరంలో డీలిస్టింగ్ నిబంధనల నిర్దేశ విధానం ప్రకారం భారత ప్రభుత్వంచే పబ్లిక్ షేర్ హోల్డర్‌లకు ఈక్విటీ షేర్‌లను పబ్లిక్‌తో ఎక్వైర్ చేసుకొని అవుట్ చేయవలసినదిగా మరియు స్టాక్ ఎక్స్ఛేంజ్ నుండి కంపెనీ యొక్క ఈక్విటీ షేర్స్‌ను డీలిస్ట్ చేయాలని, 2013 కంపెనీల చట్టం 248(2) సెక్షన్ క్రింద కంపెనీ మూసివేతకు ముందే తెలియపరిచింది. ఈ విషయంలో కంపెనీ ఛైర్మన్ మరియు మేనేజింగ్ డైరక్టర్ ("CMD") శ్రీ అమిత్ శ్రీవాస్తవ్ ఎక్వైరర్‌గా అధీకృతం చేసి, ఎక్వైరర్ తరపున ప్రతిపాదిత స్వచ్ఛంద డీలిస్టింగ్ కొరకు అవసరమైన చర్యలు చేపట్టవలసినదిగా ఆదేశించింది.

1.3. ఆ ప్రకారం, కంపెనీ జూలై 05, 2021న ప్రతిపాదిత డీలిస్టింగ్ ప్రతిపాదనకు ఒక మెర్చంట్ బ్యాంకర్‌ను నియమించడానికి టెండర్‌కు పిలుపు ఇచ్చింది. పై ఆదేశాల ప్రకారం మరియు డీలిస్టింగ్ నిబంధనలు యొక్క నిబంధన 9 యొక్క ఏర్పాట్లు అనుసరించి, ఎక్వైరర్, ప్రతిపాదిత డీలిస్టింగ్ ప్రతిపాదనకు మేనేజర్‌గా వ్యవహరించడానికి కార్పొరేట్ ప్రొఫెషనల్స్ క్యాపిటల్ ప్రైవేట్ లిమిటెడ్‌ను నియమించారు.

1.4. ఎక్వైరర్ తరపున CMD, మే 03, 2023 ఉత్తరం ప్రకారం ప్రత్యామ్నాయంగా డీలిస్టింగ్ నిబంధనలను అనుసరించి కంపెనీ యొక్క ఈక్విటీ షేర్స్‌ను స్వచ్ఛందంగా డీలిస్ట్ చేసే ఉద్దేశాన్ని కంపెనీ యొక్క పబ్లిక్ షేర్ హోల్డర్‌లు కలిగి వున్న ఈక్విటీ షేర్‌లు ఎక్వైర్ చేయడం ద్వారా వ్యక్తపరిచారు.

1.5. పై వాటి దృష్ట్యా, డీలిస్టింగ్ నిబంధనలు యొక్క నిబంధన 8 ఏర్పాట్లు ప్రకారం ఎక్వైరర్ తరపున మేనేజర్ తొలి బహిరంగ ప్రకటనను ("IPA") మే 03, 2023న డీలిస్టింగ్ ప్రతిపాదన చేపట్టే ఉద్దేశం వర్తించే చట్టం మరియు డీలిస్టింగ్ నిబంధనలు మరియు మినహాయింపు పత్రాల ప్రకారం స్టాక్ ఎక్స్ఛేంజ్ నుండి కంపెనీ యొక్క ఈక్విటీ షేర్‌లు స్వచ్ఛందంగా డీలిస్ట్‌కు ఆఫర్ చేసారు.

1.6. IPA ను స్వీకరించిన తరువాత, కంపెనీ మే 17, 2023న స్టాక్ ఎక్స్ఛేంజ్‌కు మే 22, 2023న బోర్డు మీటింగ్ నిర్వహిస్తున్నట్లో ప్రకటించింది. ఆపైన బోర్డ్ సమావేశం మే 24, 2023కు బోర్డ్ మీటింగ్ వాయిదా పడింది. సమావేశంలో డీలిస్టింగ్ ప్రతిపాదన పరిగణింపబడి మరియు ఆమోదింపబడింది.

1.7. డీలిస్టింగ్ నిబంధనలు యొక్క నిబంధన 10(2) ప్రకారం ఒక పీర్-రివ్యూడ్ కంపెనీ సెక్రటరీగా, ప్రాక్టీసింగ్ కంపెనీ కార్యదర్శి CS అమిత్ గుప్తాను కంపెనీ నియమించింది.

1.8. మినహాయింపు పత్రాలు మరియు సెక్యూరిటీస్ మరియు ఎక్స్ఛేంజ్ బోర్డ్ ఆఫ్ ఇండియా (దృఢమైన ఎక్విజిషన్ ఆఫ్ షేర్ & టేక్ ఓవర్స్) నిబంధన 2011 (టేక్ ఓవర్ నిబంధనలు) యొక్క నిబంధన 8తో చదువబడే డీలిస్టింగ్ నిబంధనలు యొక్క నిబంధన 20 ప్రకారం మరియు మినహాయింపు పత్రాలలో పేర్కొన్న షరతుల ప్రకారం, కంపెనీ యొక్క ఫెయిర్ విలువ కంప్యూటింగ్‌కు ఫ్లోర్ ప్రైస్, షేర్ ఒక్కంటికి INR 31.78/- వద్ద కంప్యూటెడ్ చేయబడింది. ఆపైన ఎక్వైరర్ తరపున CMD, భారత ప్రభుత్వం భారీ పరిశ్రమల మంత్రిత్వశాఖ, న్యూఢిల్లీకు ప్రతిపాదిత స్వచ్ఛంద డీలిస్టింగ్‌కు ఫ్లోర్ ప్రైస్ ఆమోదం కోరుతూ దరఖాస్తు పెట్టారు. మంత్రివర్గం, ఫిబ్రవరి 9, 2023 ఉత్తరం ప్రకారం, ఒక్కొక్క షేర్‌కు INR 31.78/- ఫ్లోర్ ప్రైస్ ఆమోదిస్తూ మంజూరు ఇచ్చింది.

1.9. కంపెనీ యొక్క బోర్డ్ ఆఫ్ డైరక్టర్లు మే 24, 2023న వారి సమావేశంలో ఈ క్రింది అంశాలు రికార్డు పూర్వకంగా ప్రకటించారు.

i) వారి మినహాయింపు పత్రాల ద్వారా SEBI గ్రాంట్ చేసిన విధంగా మినహాయింపులు.

ii) పీర్ రివ్యూకంపెనీ కార్యదర్శి అమిత్‌గుప్తా & అసోసియేట్స్ సమర్పించిన మే 24, 2023 నాటి డ్యూ డిలిజన్స్ నివేదిక

iii) డీలిస్టింగ్ యొక్క వివిధ అనుకూలతలు, ప్రయోజనాలు పరిగణించి, బోర్డ్ నిబంధనలు 10(4) డీలిస్టింగ్ నిబంధనల క్రింద స్వచ్ఛందంగా కంపెనీ ఈ క్విటీ షేర్‌ల స్వచ్ఛంద డీలిస్ట్ ప్రతిపాదన సిఫార్సు చేసింది స్టాక్ ఎక్స్ఛేంజ్ నుండి కంపెనీ ఈ క్విటీ షేర్‌ల డీలిస్టుకు పోస్టల్ బ్యాలట్ ద్వారా షేర్ హోల్డర్‌ల ఆమోదం లభించింది, బోర్డ్ దానిని ధృవీకరించింది.

(ఎ) సెక్యూరిటీ చట్టాల వర్తింపులో నిబంధన 17(1), నిబంధన 31, నిబంధన 38, నిబంధన 107, నిబంధన 108, మరియు సెక్యూరిటీస్ & ఎక్స్ఛేంజ్ బోర్డ్ ఆఫ్ ఇండియా నిబంధన 6 తప్ప కంపెనీ వర్తింపు ఆమోదించింది (లిస్టింగ్ ఆబ్లిగేషన్స్ & డిస్క్లోజర్ రిక్వైర్‌మెంట్స్) నిబంధనలు 2015 ("లిస్టింగ్ రెగ్యులేషన్స్").

(బి) డీలిస్టింగ్ నిబంధనలు యొక్క 4(5) నిబంధనలతో ఎక్వైరర్ ఏకీభవించారు.

(సి) ప్రతిపాదిత డీలిస్టింగ్ కంపెనీ షేర్ హోల్డర్‌ల ప్రయోజనం కోసం.

1.10. జూన్ 05, 2023న ఇ-ఓటింగ్ మరియు పోస్టల్ బ్యాలట్ ద్వారా షేర్ హోల్డర్‌ల ఆమోదం పొందడానికి కంపెనీ పోస్టల్ బ్యాలట్ ప్రకటన విడుదల చేసింది.

1.11. జూలై 07, 2023న పోస్టల్ బ్యాలట్ ఫలితాలు ప్రకటించబడ్డాయి. ఆపైన BSE, డీలిస్టింగ్ నిబంధనలు 12 నిబంధన ప్రకారం అక్టోబర్ 30, 2023 తేదీ పత్రం ప్రకారం డీలిస్టింగ్ ఆఫర్, ఇన్ ప్రిన్సిపుల్ ఆమోదం జారీ చేసింది.

1.12. బహిరంగ ప్రకటన రోజున, ఎక్వైరర్ 93.87% పెయిడ్-అప్ ఈక్విటీ షేర్ క్యాపిటల్ ప్రాతినిధ్యంగల 8,19,24,029 ఈక్విటీ షేర్ కలిగి వున్నారు మరియు కంపెనీ పబ్లిక్ షేర్ హోల్డర్ 53,48,226 6.13% పెయిడ్-అప్ ఈక్విటీ షేర్ క్యాపిటల్ ప్రాతినిధ్యంతో కలిగి ఉన్నారు.

1.13. డీలిస్టింగ్ నిబంధనలను అనుసరించి ప్రొమోటర్ & ప్రొమోటర్ గ్రూప్ తప్ప కంపెనీ షేర్ హోల్డర్‌లు కావడంతో పబ్లిక్ షేర్ హోల్డర్‌ల నుండి పెయిడ్ అప్ ఈ క్విటీ షేర్ క్యాపిటల్ యొక్క 6.13% బ్యాలన్స్ ప్రాతినిధ్యంతో 53,48,226 ఈక్విటీ షేర్‌ల ఎక్వైర్ చేయడానికి ఎక్వైరర్‌కు ఆఫర్ అనుసరించారు.

1.14. ఆఫర్ ఫలితంగా, డీలిస్టింగ్ నిబంధనల ఏర్పాట్లు ప్రకారం స్టాక్ ఎక్స్ఛేంజ్ నుండి ఈక్విటీ షేర్‌ల డీలిస్టింగ్ కొరకు దరఖాస్తు చేసుకోవచ్చు. మరియు లెటర్ ఆఫ్ ఆఫర్‌లో వున్న నియమ నిబంధనలు, మరియు డీలిస్టింగ్ ఆఫర్‌కు సంబంధించిన ఏ ఇతర డాక్యుమెంట్‌ల తత్ఫలితంగా స్టాక్ ఎక్స్ఛేంజ్ నుండి ఈక్విటీ షేర్లు స్వచ్ఛందంగా డీలిస్ట్ అవుతాయి.

1.15. మినహాయింపు పత్రం 1 మరియు డీలిస్టింగ్ నిబంధనల క్రింద కావలసినట్లుగా ఈ క్రింది వార్తా పత్రికలలో ఈ బహిరంగ ప్రకటన (PA) జారీ చేయబడుతోంది.

వార్తాపత్రికలు	భాష	ఎడిషన్లు
టి ఫైనాన్షియల్ ఎక్స్‌ప్రెస్	ఇంగ్లీష్	ఆల్ ఇండియా
జనసత్తా	హిందీ	ఆల్ ఇండియా
డైలీ ఎక్సెల్సియర్	ఇంగ్లీష్	జమ్ము & శ్రీనగర్
డైలీ అఫ్తాబ్	ఉర్దూ	శ్రీనగర్
దైనిక్ జాగరణ్	హిందీ	All UP & ఉత్తరాఖండ్
విజయవాణి	కన్నడ	కర్ణాటక
సందేశ్	గుజరాతీ	గుజరాత్
దైనిక్ భాస్కర్	హిందీ	ఎంపి & చత్తీస్‌గఢ్, రాజస్థాన్, హర్యానా, పంజాబ్, చండీఘర్ + హిమాచల్‌ప్రదేశ్, బీహార్ + జార్ఖండ్
లోకసత్తా	మరాఠీ	మహారాష్ట్ర
పుణ్యనగరి	మరాఠీ	మహారాష్ట్ర
బర్తమాన్	బెంగాలీ	వెస్ట్ బెంగాల్
తెలుగు జెడివార్త	తెలుగు	ఆంధ్రప్రదేశ్ + తెలంగాణ
టి హిందూ	తమిళం	తమిళనాడు
తేరళ కౌముది	మలయాళం	కేరళ
విజయవాణి	కన్నడ	కర్ణాటక

2. ప్రతిపాదిత తొలగింపు యొక్క హేతుబద్ధత మరియు లక్ష్యం

ప్రారంభ పబ్లిక్ అనౌన్స్‌మెంట్‌లో, డీలిస్టింగ్ ఆఫర్‌కు హేతుబద్ధంగా ఎక్వైరర్ క్రింది వాటిని పేర్కొన్నాడు.

2.1 భారత ప్రభుత్వం, భారీ పరిశ్రమల మంత్రిత్వశాఖ ("MHI") న్యూఢిల్లీ ప్రకారం లెటర్ నెం. జనవరి 28,2021 నాటి F.No.3(1)/2020-PE-VI కంపెనీ ప్లాంట్/యూనిట్ కార్యకలాపాలను మూసివేయాలని మరియు కంపెనీని మూసివేయాలని నిర్ణయించింది.

2.2 అలాగే, అదే లేఖను పరిశీలిస్తే, 2013లోని సెక్షన్ 248(2) ప్రకారం కంపెనీని మూసివేయడానికి ముందు, BSE లిమిటెడ్ నుండి కంపెనీ యొక్క ఈక్విటీ షేర్లను తొలగించడాన్ని MHI ఆమోదించింది.

2.3 దానికి అనుగుణంగా, కంపెనీ ఆందోళనను నిలిపివేసింది మరియు పైన పేర్కొన్న లేఖ ప్రకారం అవసరమైన చర్యలు ప్రారంభించబడ్డాయి.

2.4 MHI తీసుకున్న నిర్ణయం ప్రకారం, కంపెనీల చట్టం,2013లోని సెక్షన్ 248(2) నిబంధనల ప్రకారం కంపెనీ రద్దు చేయబడాలి.

2.5 అలాగే, కంపెనీ INR 87,27,38,188 యొక్క పెయిడ్-అప్ క్యాపిటల్‌ను కలిగి ఉంది, ఒక్కొక్కటి INR 10% ముఖ విలువ యొక్క 8,72,79,255 ఈక్విటీ షేర్‌లుగా విభజించబడింది. కంపెనీలో ప్రమోటర్ల వాటా 93.87% మరియు పబ్లిక్ హోల్డింగ్ కేవలం 6.13% కంపెనీ షేర్లలో దాదా మైనస్ ట్రేడింగ్ ఉంది మరియు బిఎస్ఇ లిమిటెడ్‌లో లిస్ట్ కావడం వల్ల ఎటువంటి ప్రయోజనం పొందడం లేదు. కంపెనీ యొక్క ఈక్విటీ షేర్లు ప్రస్తుతం చాలా అరుదుగా వర్తకం చేయబడ్డాయి. గత 12 నెలల్లో కేవలం 1.79 శాతం ట్రేడింగ్ మాత్రమే జరిగింది.

2.6. స్టాక్ ఎక్స్ఛేంజ్‌లో ఈక్విటీ షేర్ల పరిమిత లిక్విడిటీ దృష్ట్యా, ప్రతిపాదిత డీలిస్టింగ్ పబ్లిక్ షేర్‌హోల్డర్‌లకు డీలిస్టింగ్ నిబంధనలకు అనుగుణంగా నిర్ణయించబడిన ధరతో కంపెనీ నుండి నిష్క్రమించే అవకాశాన్ని అందిస్తుంది.

3. సెబీ మినహాయింపు లేఖ

కొనుగోలుదారు కోరిన సెబీ మినహాయింపు క్రింది విధంగా ఉన్నాయి:

3.1. సెబీ మినహాయింపు లేఖ నం. **SEBI/HO/CFD/DCR3/P/0W/2021/26908/1** తేదీ అక్టోబర్ 04,2021 నాటి **SEBI/HO/CFD/DCR3/P/0W/2023/2508/1** తేదీ జనవరి 18, 2023 మరియు మే 02,2023 నాటి SEBI/HO/CFD/RAC/DCR2/P/0W/2023/1786/1 ప్రతిపాదిత డీలిస్టింగ్ కోసం వివిధ మినహాయింపులను మంజూరు చేసింది. ఈ లేఖల ద్వారా మంజూరు చేయబడిన మినహాయింపుల వివరాలు క్రింది విధంగా ఉన్నాయి:

3.1.1. SEBI (లిస్టింగ్ ఆబ్లిగేషన్స్ అండ్ డిస్క్లోజర్ రిక్వైర్‌మెంట్స్) రెగ్యులేషన్స్, 2015 ("**LORD** రెగ్యులేషన్స్") నిబంధనలను పాటించడం తప్పనిసరి చేస్తూ, డీలిస్టింగ్ రెగ్యులేషన్స్ యొక్క రెగ్యులేషన్స్ 12(4)(డి) నిబంధనల **SEBI** నుండి మినహాయింపులు పొందిన **LORD** నిబంధనల యొక్క వివిధ నిబంధనలను లెక్కించబడ్డాయి. క్రింద:

3.1.1.1. **LORD** రెగ్యులేషన్స్,2015 యొక్క రెగ్యులేషన్ (1) సంస్థ యొక్క డైరెక్టర్ల బోర్డులో కనీసం సగం మంది స్వతంత్ర డైరెక్టర్లను కలిగి ఉండాలి.

3.1.1.2. **LORD** రెగ్యులేషన్స్, 2015 యొక్క రెగ్యులేషన్ 31, ప్రమోటర్(లు) మరియు ప్రమోటర్ గ్రూప్ యొక్క వంద శాతం వాటాను కంపెనీలో ఉండేలా చూసుకోవాలి. డీమెటీరియలైజ్డ్ రూపం మరియు అదే పద్ధతిలో నిరంతర ప్రాతిపదికన నిర్వహించబడుతుంది.

3.1.1.3. **LORD** రెగ్యులేషన్స్ 38, 2015 రూల్ 19(2) మరియు రూల్ 19 ఏ ఆఫ్ సెక్యూరిటీస్ కాంట్రాక్ట్స్ (రెగ్యులేషన్స్) రూల్స్, 1957తో పాటు కంపెనీ ఎప్పటికప్పుడు సెబీ పేర్కొన్న విధంగా కనీస పబ్లిక్ షేర్ హోల్డింగ్ అవసరాలను పాటించాలని కోరింది.

3.1.1.4. స్టాక్ ఎక్స్ఛేంజ్‌లలో సెక్యూరిటీల జాబితాపై **LORD** రెగ్యులేషన్స్, 2015 యొక్క రెగ్యులేషన్ 107 మరియు 108.

3.1.1.5. **LORD** రెగ్యులేషన్స్ యొక్క రెగ్యులేషన్ 6, 2015 ప్రకారం కంపెనీకి అర్హత కలిగిన కంపెనీ సెక్రటరీని కంప్లైయెన్స్ ఆఫీసర్‌గా నియమించాలి.

3.1.2 ఇంకా, మార్చి 31, 2021 నాటికి కంపెనీ నికర విలువ **INR 50.24** లక్షలుగా ఉన్నందున, డీలిస్టింగ్ రెగ్యులేషన్స్‌లోని రెగ్యులేషన్ 35(1) క్రింద పేర్కొన్న చిన్న కంపెనీల అర్హత ప్రమాణాల నుండి సడలింపు కోరబడింది, అయితే ఇది చెల్లించిన ప్రమాణాలకు అనుగుణంగా ఉంది. వాటా మూలధనం **INR 87.27** కోట్లు, ఇది డీలిస్టింగ్ రెగ్యులేషన్స్ యొక్క రెగ్యులేషన్స్ 35(1) క్రింద పేర్కొన్న పరిమితిని మించిపోయింది.

3.1.3. వాలంటరీ డీలిస్టింగ్ ప్రక్రియను పూర్తి చేయడం కోసం గడువును డిసెంబర్ 31, 2023 వరకు పొడిగించడం కోసం డీలిస్టింగ్ నిబంధనల యొక్క రెగ్యులేషన్ 42 క్రింద మినహాయింపు.

3.1.4. పబ్లిక్ షేర్ హోల్డర్‌ల నుండి నూచిత ధర కోరడం నుండి మినహాయింపు మరియు పబ్లిక్ షేర్‌హోల్డింగ్‌లో 90% లేదా అంతకంటే ఎక్కువ కలిగి ఉన్న పబ్లిక్ షేర్‌హోల్డర్ల సమ్మతి. క్రింది షరతులు:

3.1.4.1 ఎక్వైరర్ ఆఫర్‌కు మేనేజర్‌ని నియమించాలి మరియు సంప్రదింపుల తర్వాత నిష్క్రమణ ధరను నిర్ణయిస్తారు. పబ్లిక్ షేర్ హోల్డర్‌లకు అందించే నిష్క్రమణ ధర, టేకోవర్ రెగ్యులేషన్స్‌లోని రెగ్యులేషన్ 8లోని సబ్-రెగ్యులేషన్ (2) క్లాజ్ (ఇ) ప్రకారం నిర్ణయించబడిన ఫ్లోర్ ధర కంటే తక్కువగా ఉండకూడదు.

3.1.4.2. ఈక్విటీ షేర్లను డీలిస్ట్ చేయాలనే ఉద్దేశ్యం, నిష్క్రమణ ధరతో పాటు దాని జస్టిఫికేషన్ మరియు డీలిస్టింగ్ ప్రతిపాదనకు వారి సమ్మతిని కోరుతూ ఎక్వైరర్ కంపెనీ పబ్లిక్ షేర్ హోల్డర్‌లకు వ్యక్తిగతంగా వ్రాస్తుంది.

3.1.4.3. పబ్లిక్ షేర్ హోల్డర్‌లకు చేసిన కమ్యూనికేషన్‌లో వర్తించే పారామీటర్‌లకు నిర్దిష్ట సూచనలో ఆఫర్ ధరకే జస్టిఫికేషన్ ఉంటుంది. ప్రతిపాదన కోసం సమ్మతి రివర్స్ బుక్-బిల్డింగ్ వర్తతి ద్వారా నిష్క్రమణ ధర ఆవిష్కరణతో పంపిణీ చేయడానికి సమ్మతిని కలిగి ఉంటుంది.

3.1.4.4. దాని ఈక్విటీ షేర్ల తొలగింపుకు అనుగుణంగా, ప్రమోటర్లు అటువంటి ఈక్విటీ షేర్లను కలిగి ఉన్న మిగిలిన పబ్లిక్ షేర్‌హోల్డర్ ద్వారా టెండర్ చేసిన షేర్లను అంగీకరించడం కొనసాగిస్తారు. డీలిస్టింగ్ తేదీ నుండి 2 సంవత్సరాల వ్యవధి వరకు,ఇంతకు ముందు షేర్ల ఆమోదం పొందిన అదే ధరకు.

3.1.4.5. ఆఫర్‌కు మేనేజర్, కొనుగోలుదారుతో సమన్వయంతో, మిగిలిన పబ్లిక్ షేర్‌హోల్డర్ల హక్కులు రక్షించబడతాయని నిర్ధారిస్తారు మరియు దాని కొనసాగింపులో.

3.1.4.5.1. త్రైమాసిక ప్రాతిపదికన అదే వార్తాపత్రికలలో ఈక్విటీ షేర్ల డీలిస్టింగ్ ఆఫర్ యొక్క పబ్లిక్ ప్రకటన ప్రచురించబడిన ఒక ప్రకటనను ప్రచురించండి, మిగిలిన పబ్లిక్ షేర్ హోల్డర్లను షేర్లను తొలగించిన తర్వాత రెండు సంవత్సరాల నిష్క్రమణ విండోలో నిష్క్రమణ అవకాశాన్ని పొందేందుకు ఆహ్వానిస్తుంది.

3.1.4.5.2. త్రైమాసిక ప్రాతిపదికన మిగిలిన పబ్లిక్ షేర్ హోల్డర్‌లకు ఫాలో-అప్ కమ్యూనికేషన్‌లను పంపండి మరియు

3.1.4.5.3. స్టాక్ ఎక్స్ఛేంజ్(ల)కి త్రైమాసిక పురోగతి నివేదికను ఫైల్ చేయండి, ఆ తర్వాత స్టాక్ ఎక్స్ఛేంజ్ (లు) ద్వారా ప్రజలకు పంపిణీ చేయబడుతుంది. ఈ క్రింది వాటిని వెల్లడిస్తుంది.

ఎ) త్రైమాసిక ప్రారంభంలో మరియు చివరలో మిగిలిన పబ్లిక్ వాటాదారుల సంఖ్య: మరియు

బి) త్రైమాసికంలో నిష్క్రమణ అవకాశాన్ని వినియోగించుకున్న పబ్లిక్ వాటాదారుల వివరాలు.

4. కంపెనీ యొక్క ప్రస్తుత మరియు ఆశించిన మూలధన నిర్మాణం మరియు షేర్ హోల్డింగ్ నమూనా.

4.1. ఈ వార్తాపత్రిక ప్రచురణ తేదీ నాటికి, కంపెనీ యొక్క అధీకృత వాటా మూలధనం **INR 25,00,00,000** ఒక్కొక్కటి **INR 10%** ముఖ విలువ కలిగిన 25,00,00,000 ఈక్విటీ షేర్‌లుగా విభజించబడింది. కంపెనీ జారీ చేసిన ఈక్విటీ షేర్ క్యాపిటల్ **INR 87,27,38,188**, ఒక్కొక్కటి **INR 10/-** ముఖ విలువ కలిగిన 8,72,72,255 ఈక్విటీ షేర్‌లుగా విభజించబడింది.

4.2. ఈ పబ్లిక్ ప్రకటన తేదీ నాటికి షేర్ హోల్డింగ్ నిర్మాణం క్రింది విధంగా ఉంది.

విశేషాలు	ముందు		పోస్ట్‌లు	
	షేర్ల సంఖ్య	%	షేర్ల సంఖ్య	%
ప్రమోటర్ మరియు ప్రమోటర్ గ్రూప్	8,19,24,029	93.87	8,72,72,255#	100.00
మొత్తం ప్రమోటర్ హోల్డింగ్ (A)	8,19,24,029	93.87	8,72,72,255	100.00
మొత్తం పబ్లిక్ హోల్డింగ్ (B)	53,48,226	6.13	Nil	0.00
గ్రాండ్ టోటల్ (a+b)	8,72,72,255	100.00	8,72,72,255	100.00

ప్రతిపాదిత డీలిస్టింగ్ ఆఫర్‌లో 100% టెండరింగ్ జరిగినట్లు భావించడం

4.3. 8,72,72,255 ఈక్విటీ షేర్ల మొత్తం పెయిడ్ అప్ షేర్ క్యాపిటల్లో, 19,90,010 ఈక్విటీ షేర్లు BSEలో జాబితా చేయబడ్డాయి, 8,19,24,029 షేర్లు ఎక్వైరర్ కేటాయించబడ్డాయి మరియు 33,61,461 ఈక్విటీ షేర్లు సెక్షనల్ సేవనల్ ఇన్వెస్ట్‌మెంట్ కలిగి ఉన్నాయి. జాబితా చేయబడనివి మరియు SBEI, దాని మినహాయింపు లేఖ 1 ప్రకారం దానికి మినహాయింపును మంజూరు చేసింది.

5. ఫ్లోర్ ధర మరియు నిష్క్రమణ ధర యొక్క నిర్ణయం

5.1. మినహాయింపు లేఖలలో పేర్కొన్న షరతుల ప్రకారం, ఎక్వైరర్ ఇద్దరు స్వతంత్ర పీర్ సమీక్షించిన చార్టర్డ్ అకౌంటెంట్ల నుండి కంపెనీ యొక్క ఈక్విటీ షేర్ల వాల్యుయేషన్‌ను పొందవలసి ఉంటుంది మరియు డీలిస్టింగ్ కోసం ఫ్లోర్ ప్రైస్ ఎట్టి పరిస్థితుల్లోనూ అధికం కంటే తక్కువగా ఉండకూడదు. రెండవ విలువలు.

5.2. దీని ప్రకారం, ఎక్వైరర్ ఇద్దరు పీర్ సమీక్షించిన చార్టర్డ్ అకౌంటెంట్లను నియమించారు, అవి M/s. సచిన్ & అసోసియేట్ (పీర్ రివ్యూ సర్టిఫికేట్ నం. 010929 మరియు FRN015090C మరియు M/s. ఓం రస్తోగి & కో. (పీర్ రివ్యూ సర్టిఫికేట్ నం. 011300. మరియు FRN: 002604C) 20 కంపెనీకి సంబంధించిన వాల్యూమెంట్ ఆఫ్ ది ఫెయిర్ రివ్యూతో కంప్యూటింగ్ సెప్టెంబర్ 19, 2022 మరియు అక్టోబర్ 03, 2022 నాటి తమ సర్టిఫికేట్లను టేకోవర్ రెగ్యులేషన్స్‌ని 8వ నిబంధనలతో చదువబడిన డీ

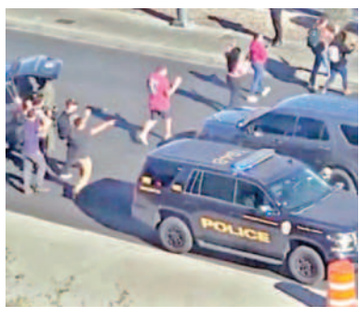

అమెరికాలో మరోసారి కాల్పుల మోత.. ముగ్గురు మృతి

వాషింగ్టన్, డిసెంబరు 7: అమెరికాలోమళ్లీ కాల్పుల మోత మోగింది. గుర్తు తెలియని వ్యక్తి ఓ విశ్వ విద్యాలయంలో కాల్పులకు తెగబడ్డాడు. ఈ ఘటన లాస్ వేగాస్‌లో బుధవారం చోటుచేసుకొంది. స్థానిక మీడియా కథనాల ప్రకారం నెవాడా విశ్వవిద్యాల యంలో మధ్యాహ్నం ఓ ఆగంతకుడు కాల్పులు జరి పాడు. ఈఘటనలో ముగ్గురు వ్యక్తులు మృతి చెందగా, మరొకరు తీవ్రంగాగాయపడ్డారు. కాల్పుల నుంచి తమ ప్రాణాలు కాపాడుకునేందుకు విద్యా ర్థులు పరుగులు తీసి సమీపగదుల్లో దాక్కొ న్నారు. సమాచారం అందుకున్న పోలీసులు ఘటనా స్థలానికి చేరుకున్నారు. క్షతగాత్రుడిని ఆసుపత్రికి తరలించారు. అతడి పరిస్థితి విషమంగా ఉన్నట్లు వైద్యులు వెల్లడించారు. అయితే చనిపోయిన వారిలో అనుమానితుడు కూడా ఉన్నట్లు పోలీసులు గుర్తించారు.

బిజెపి ఎమ్మెల్యేల్లో 205 మంది కరోడ్‌పతీలు

భోపాల్, డిసెంబరు 7: మధ్యప్రదేశ్ అసెంబ్లీకి ఎన్నికయిన ఎమ్మెల్యేల్లో 205 మంది ఎమ్మెల్యేలు కరోడ్‌పతిలుగా ఉన్నారు. రాష్ట్ర కాంగ్రెస్ అధ్యక్షుడు కమల్ నాథ్ కూడా ముగ్గురు సంపన్న ప్రజాప్రతినిధుల్లో ఒకరిగా నమోదయ్యారు. ఆయన సంపద 134కోట్ల విలువైనదిగా ఆయన అఫిడవిట్లలోచూపించారు. కొత్తగా ఎన్నికయిన రత్తామ్ సిటీ నియోజకవర్గ ఎమ్మెల్యే చైతన్యకశ్యప్ ఈ కోట ీశ్వరుల్లో అగ్రస్థానంలో ఉన్నారు. ఆయన ఆస్తులను 296 కోట్లుగా చూపించారు. అదే పార్టీ సహచరుడు సంజయ్ సత్యేంద్రపాఠక్ విజయరాఘవఘర్‌నుంచి పోటీచేసిన ఆయన ఆస్తులు 242 కోట్లుగాచూపించారు. ప్రజాస్వామ్య సంస్క రణల వేదిక (ఎడిఆర్)ఈమేరకు వివరాలనుప్రకటించింది. మొత్తం కోటిరూపా యలు అంతకుమించి ఆస్తులున్న ఎమ్మెల్యేలు 205 మందివరకూ ఉన్నారు. అదే 2018 ఎన్నికలపుడు కేవలం 187 మంది మాత్రమే ఉన్నట్లు ఎడిఆర్ వివరిం చింది. సగటున ఎమ్మెల్యేల ఆస్తులు 11.77 కోట్లుగా ఉన్నట్లు తేలింది. ఈ ఎమ్మెల్యేల్లో 144 మంది బిజెపినుంచి ఎన్నిక కాగా 61 మంది కాంగ్రెస్‌నుంచి ఎన్నికయ్యారు.

స్కూటర్స్ ఇండియా లిమిటెడ్

పబ్లిక్ షేర్ హోల్డర్‌ల యొక్క గమనిక నిమిత్తం

CIN : L25111UP1972GOI003599

నమోదిత కార్యాలయం : 3/481, 1వ అంతస్తు, వికల్ప ఖండ్, గోమ్తి నగర్, లక్నో, ఉత్తర ప్రదేశ్-226010, ఇండియా; టెలి.నం.: 0522-3178490;
వెబ్‌సైట్ : www.scootersindialimited.com; ఇమెయిల్ Id: csscootersindia@gmail.com; కంప్లైయన్స్ అధికారి : శ్రీ రాజ్ శేఖర్ తివారీ

భారత రాష్ట్రపతి తరపున, భారీ పరిశ్రమల మంత్రిత్వశాఖ భారత ప్రభుత్వం న్యూఢిల్లీ ద్వారా కంపెనీ యొక్క ఛైర్మన్ మరియు మేనేజింగ్ డైరక్టర్ (CMD) శ్రీ అమిత్ శ్రీవాత్సవ్ ప్రాతినిధ్యంతో కార్పొరేట్ ప్రొఫెషనల్స్ క్యాపిటల్ ప్రైవేట్ లిమిటెడ్, ఆఫర్ కొరకు మేనేజర్ (మేనేజర్)చే ఈ ప్రకటన జారీ చేయబడుతోంది. కంపెనీ (ఇకపైన "ఎక్వైరర్"గా రిఫర్ చేబడును) పబ్లిక్ షేర్ హోల్డర్స్ ఆఫ్ స్కూటర్స్ ఇండియా లిమిటెడ్ (ది కంపెనీ) వారికి తెలిపే ఉద్దేశంతో : (ఎ) పబ్లిక్ షేర్ హోల్డర్‌లు కలిగివున్న ఈక్విటీ షేర్‌లు ఎక్వైర్ చేసుకోండి మరియు బి) BSE లిమిటెడ్ (BSE)/ "స్టాక్ ఎక్స్ఛేంజ్") ఏకైక స్టాక్ ఎక్స్ఛేంజ్ ఏదైతే కంపెనీ యొక్క ఈ క్విటీ షేర్‌లు ప్రస్తుతం లిస్టెడ్ అయివున్నాయో దాని నుండి డీలిస్టింగ్ ఆఫర్ చేసుకొని సెక్యూరిటీలు మరియు క్స్ఛేంజ్ బోర్డ్ ఆఫ్ ఇండియా లెటర్ నం. SEBI/HO/CFD/DCR3/P/OW/2021/26908/1 అక్టోబరు 04, 2021 ("మినహాయింపు ఉత్తరం1") ఉత్తరం నం. SEBI/HO/CFD/DCR3/P/OW/2023/2508/1 తేదీ జనవరి 18, 2023 ("మినహాయింపు ఉత్తరం 2") ఉత్తరం నం. SEBI/HO/CFD/RAC/DCR2/P/OW/2023/1786/1 తేదీ మే 02, 2023 ("మినహాయింపు ఉత్తరం 3") మరియు మున్ముందు SEBI నుంచి వచ్చే మినహాయింపులు (మినహాయింపు ఉత్తరాలు) మరియు సెక్యూరిటీస్ మరియు ఎక్స్ఛేంజ్ బోర్డ్ ఆఫ్ ఇండియా యొక్క వర్తించే ఏర్పాట్లు (ఈక్విటీ షేర్‌ల యొక్క డీలిస్టింగ్) నిబంధనలు 2021 "డీలిస్టింగ్ నిబంధనలు") ("డీలిస్టింగ్ ప్రతిపాదన" లేదా "డీలిస్టింగ్ ఆఫర్") ద్వారా స్వచ్ఛందంగా ఈక్విటీ షేర్‌ల డీలిస్ట్ చేసుకోండి.

1. డీలిస్టింగ్ ప్రతిపాదనల నేపథ్యం

1.1. డీలిస్టింగ్ నిబంధనల ఛాప్టర్ VI అనుసరించి పబ్లిక్ షేర్ హోల్డర్‌లు నుండి కంపెనీ యొక్క పెయిడ్-అప్ ఈక్విటీ షేర్ కేపిటల్ యొక్క 6.13% ప్రాతినిధ్యం ("ఆఫర్ షేర్‌లు") 53,48,226 ఈక్విటీ షేర్‌ల వరకు ఎక్వైరర్, ఎక్వైరర్, ఈ డీలిస్టింగ్ ఆఫర్ చేస్తున్నారు.

1.2. భారత ప్రభుత్వం (GOI) భారీ పరిశ్రమల మంత్రిత్వశాఖ, న్యూఢిల్లీ వారి లెటర్ నం. F.No.3 (1)/2020-PE-VI తేదీ జనవరి 28,2021 ప్రకారం కంపెనీ మూసివేత మరియు కంపెనీ ప్లాంట్/యూనిట్‌ల ఆపరేషన్‌లను షట్ డౌన్‌చేసే నిర్ణయాన్ని తెలియపరిచింది. తదుపరి సదరు ఉత్తరంలో డీలిస్టింగ్ నిబంధనల నిర్దేశ విధానం ప్రకారం భారత ప్రభుత్వంచే పబ్లిక్ షేర్ హోల్డర్‌లకు ఈక్విటీ షేర్‌లను పబ్లిక్‌తో ఎక్వైర్ చేసుకొని అవుట్ చేయవలసినదిగా మరియు స్టాక్ ఎక్స్ఛేంజ్ నుండి కంపెనీ యొక్క ఈక్విటీ షేర్స్‌ను డీలిస్ట్ చేయాలని, 2013 కంపెనీల చట్టం 248(2) సెక్షన్ క్రింద కంపెనీ మూసివేతకు ముందే తెలియపరిచింది. ఈ విషయంలో కంపెనీ ఛైర్మన్ మరియు మేనేజింగ్ డైరక్టర్ ("CMD") శ్రీ అమిత్ శ్రీవాత్సవ్ ఎక్వైరర్‌గా అధీకృతం చేసి, ఎక్వైరర్ తరపున ప్రతిపాదిత స్వచ్ఛంద డీలిస్టింగ్ కొరకు అవసరమైన చర్యలు చేపట్టవలసినదిగా ఆదేశించింది.

1.3. ఆ ప్రకారం, కంపెనీ జూలై 05, 2021న ప్రతిపాదిత డీలిస్టింగ్ ప్రతిపాదనకు ఒక మెర్చంట్ బ్యాంకర్‌ను నియమించడానికి టెండర్‌కు పిలుపు ఇచ్చింది. పై ఆదేశాల ప్రకారం మరియు డీలిస్టింగ్ నిబంధనలు యొక్క నిబంధన 9 యొక్క ఏర్పాట్లు అనుసరించి, ఎక్వైరర్, ప్రతిపాదిత డీలిస్టింగ్ ప్రతిపాదనకు మేనేజర్‌గా వ్యవహరించడానికి కార్పొరేట్ ప్రొఫెషనల్స్ క్యాపిటల్ ప్రైవేట్ లిమిటెడ్‌ను నియమించారు.

1.4. ఎక్వైరర్ తరపున CMD, మే 03, 2023 ఉత్తరం ప్రకారం ప్రత్యామ్నాయంగా డీలిస్టింగ్ నిబంధనలను అనుసరించి కంపెనీ యొక్క ఈక్విటీ షేర్స్‌ను స్వచ్ఛందంగా డీలిస్ట్ చేసే ఉద్దేశాన్ని కంపెనీ యొక్క పబ్లిక్ షేర్ హోల్డర్‌లు కలిగి వున్న ఈక్విటీ షేర్‌లు ఎక్వైర్ చేయడం ద్వారా వ్యక్తపరిచారు.

1.5. పై వాటి దృష్ట్యా, డీలిస్టింగ్ నిబంధనలు యొక్క నిబంధన 8 ఏర్పాట్లు ప్రకారం ఎక్వైరర్ తరపున మేనేజర్ తొలి బహిరంగ ప్రకటనను ("IPA") మే 03, 2023న డీలిస్టింగ్ ప్రతిపాదన చేపట్టే ఉద్దేశం వర్తించే చట్టం మరియు డీలిస్టింగ్ నిబంధనలు మరియు మినహాయింపు పత్రాల ప్రకారం స్టాక్ ఎక్స్ఛేంజ్ నుండి కంపెనీ యొక్క ఈక్విటీ షేర్‌లు స్వచ్ఛంధంగా డీలిస్ట్‌కు ఆఫర్ చేసారు.

1.6. IPAను స్వీకరించిన తరువాత, కంపెనీ మే 17, 2023న స్టాక్ ఎక్స్ఛేంజ్‌కు మే 22, 2023న బోర్డు మీటింగ్ నిర్వహిస్తున్నట్లో ప్రకటించింది. ఆపైన బోర్డ్ సమావేశం మే 24, 2023కు బోర్డ్ మీటింగ్ వాయిదా పడింది. సమావేశంలో డీలిస్టింగ్ ప్రతిపాదన పరిగణింపబడి మరియు ఆమోదింపబడింది.

1.7. డీలిస్టింగ్ నిబంధనలు యొక్క నిబంధన 10(2) ప్రకారం ఒక పీర్-రెవ్యూడ్ కంపెనీ సెక్రటరీగా, ప్రాక్టీసింగ్ కంపెనీ కార్యదర్శి CS అమిత్ గుప్తాను కంపెనీ నియమించింది.

1.8. మినహాయింపు పత్రాలు మరియు సెక్యూరిటీస్ మరియు ఎక్స్ఛేంజ్ బోర్డ్ ఆఫ్ ఇండియా (దృఢమైన ఎక్విజిషన్ ఆఫ్ షేర్ & టేక్ ఓవర్స్) నిబంధన 2011 (టేక్ ఓవర్ నిబంధనలు) యొక్క నిబంధన 8తో చదువబడే డీలిస్టింగ్ నిబంధనలు యొక్క నిబంధన 20 ప్రకారం మరియు మినహాయింపు పత్రాలలో పేర్కొన్న షరతుల ప్రకారం, కంపెనీ యొక్క ఫెయిర్ విలువ కంప్యూటింగ్‌కు ఫ్లోర్ ప్రైస్, షేర్ ఒక్కంటికి INR 31.78/- వద్ద కంప్యూటెడ్ చేయబడింది. ఆపైన ఎక్వైరర్ తరపున CMD, భారత ప్రభుత్వం భారీ పరిశ్రమల మంత్రిత్వశాఖ, న్యూఢిల్లీకు ప్రతిపాదిత స్వచ్ఛంద డీలిస్టింగ్‌కు ఫ్లోర్ ప్రైస్ ఆమోదం కోరుతూ దరఖాస్తు పెట్టారు. మంత్రివర్గం, ఫిబ్రవరి 9, 2023 ఉత్తరం ప్రకారం, ఒక్కొక్క షేర్‌కు INR 31.78/- ఫ్లోర్ ప్రైస్ ఆమోదిస్తూ మంజూరు ఇచ్చింది.

1.9. కంపెనీ యొక్క బోర్డ్ ఆఫ్ డైరక్టర్లు మే 24, 2023న వారి సమావేశంలో ఈ క్రింది అంశాలు రికార్డు పూర్వకంగా ప్రకటించారు.

i) వారి మినహాయింపు పత్రాల ద్వారా SEBI గ్రాంట్ చేసిన విధంగా మినహాయింపులు.

ii) పీర్ రివ్యూకంపెనీ కార్యదర్శి అమిత్‌గుప్తా & అసోసియేట్స్ సమర్పించిన మే 24, 2023 నాటి డ్యూ డిలిజన్స్ నివేదిక

iii) డీలిస్టింగ్ యొక్క వివిధ అనుకూలతలు, ప్రయోజనాలు పరిగణించి, బోర్డ్ నిబంధనలు 10(4) డీలిస్టింగ్ నిబంధనల క్రింద స్వచ్ఛందంగా కంపెనీ ఈ క్విటీ షేర్‌ల స్వచ్ఛంద డీలిస్ట్ ప్రతిపాదన సిఫార్సు చేసింది స్టాక్ ఎక్స్ఛేంజ్ నుండి కంపెనీ ఈ క్విటీ షేర్‌లు డీలిస్ట్‌కు పోస్టల్ బ్యాలట్ ద్వారా షేర్ హోల్డర్‌ల ఆమోదం లభించింది, బోర్డ్ దానిని ధృవీకరించింది.

(ఎ) సెక్యూరిటీ చట్టాల వర్తింపులో నిబంధన 17(1), నిబంధన 31, నిబంధన 38, నిబంధన 107, నిబంధన 108, మరియు సెక్యూరిటీస్ & ఎక్స్ఛేంజ్ బోర్డ్ ఆఫ్ ఇండియా నిబంధన 6 తప్పు కంపెనీ వర్తింపు ఆమోదించింది (లిస్టింగ్ ఆబ్లిగేషన్స్ & డిస్క్లోజర్ రిక్వైర్‌మెంట్స్) నిబంధనలు 2015 ("లిస్టింగ్ రెగ్యులేషన్స్ ").

(బి) డీలిస్టింగ్ నిబంధనలు యొక్క 4(5) నిబంధనలతో ఎక్వైరర్ ఏకీభవించారు.

(సి) ప్రతిపాదిత డీలిస్టింగ్ కంపెనీ షేర్ హోల్డర్‌ల ప్రయోజనం కోసం.

1.10. జూన్ 05, 2023న ఇ-ఓటింగ్ మరియు పోస్టల్ బ్యాలట్ ద్వారా షేర్ హోల్డర్‌ల ఆమోదం పొందడానికి కంపెనీ పోస్టల్ బ్యాలట్ ప్రకటన విడుదల చేసింది.

1.11. జూలై 07, 2023న పోస్టల్ బ్యాలట్ ఫలితాలు ప్రకటించబడ్డాయి. ఆపైన BSE, డీలిస్టింగ్ నిబంధనలు 12 నిబంధన ప్రకారం అక్టోబర్ 30, 2023 తేదీ పత్రం ప్రకారం డీలిస్టింగ్ ఆఫర్, ఇన్ ప్రిన్సిపుల్ ఆమోదం జారీ చేసింది.

1.12. బహిరంగ ప్రకటన రోజున, ఎక్వైరర్ 93.87% పెయిడ్-అప్ ఈక్విటీ షేర్ క్యాపిటల్ ప్రాతినిధ్యంగల 8,19,24,029 ఈక్విటీ షేర్ కలిగి వున్నారు మరియు కంపెనీ పబ్లిక్ షేర్ హోల్డర్ 53,48,226 6.13% పెయిడ్-అప్ ఈక్విటీ షేర్ క్యాపిటల్ ప్రాతినిధ్యంతో కలిగి ఉన్నారు.

1.13. డీలిస్టింగ్ నిబంధనలను అనుసరించి ప్రొమోటర్ & ప్రొమోటర్ గ్రూప్ తప్ప కంపెనీ షేర్ హోల్డర్‌లు కావడంతో పబ్లిక్ షేర్ హోల్డర్‌ల నుండి పెయిడ్ అప్ ఈ క్విటీ షేర్ క్యాపిటల్ యొక్క 6.13% బ్యాలన్స్ ప్రాతినిధ్యంతో 53,48,226 ఈక్విటీ షేర్‌ల ఎక్వైర్ చేయడానికి ఎక్వైరర్‌కు ఆఫర్ అనుసరించారు.

1.14. ఆఫర్ ఫలితంగా, డీలిస్టింగ్ నిబంధనల ఏర్పాట్లు ప్రకారం స్టాక్ ఎక్స్ఛేంజ్ నుండి ఈక్విటీ షేర్‌ల డీలిస్టింగ్ కొరకు దరఖాస్తు చేసుకోవచ్చు. మరియు లెటర్ ఆఫ్ ఆఫర్‌లో వున్న నియమ నిబంధనలు, మరియు డీలిస్టింగ్ ఆఫర్‌కు సంబంధించిన ఏ ఇతర డాక్యుమెంట్‌ల తత్ఫలితంగా స్టాక్ ఎక్స్ఛేంజ్ నుండి ఈక్విటీ షేర్లు స్వచ్ఛందంగా డీలిస్ట్ అవుతాయి.

1.15. మినహాయింపు పత్రం 1 మరియు డీలిస్టింగ్ నిబంధనల క్రింద కావలసినట్టుగా ఈ క్రింది వార్తా పత్రికలలో ఈ బహిరంగ ప్రకటన (PA) జారీ చేయబడుతోంది.

వార్తాపత్రికలు	భాష	ఎడిషన్లు
ది ఫైనాన్షియల్ ఎక్స్‌ప్రెస్	ఇంగ్లీష్	ఆల్ ఇండియా
జన్‌సత్తా	హిందీ	ఆల్ ఇండియా
డైలీ ఎక్సెల్సియర్	ఇంగ్లీష్	జమ్ము & శ్రీనగర్
డైలీ అఫ్తాబ్	ఉర్దూ	శ్రీనగర్
దైనిక్ జాగరణ్	హిందీ	All UP & ఉత్తరాఖండ్
విజయవాణి	కన్నడ	కర్ణాటక
సందేశ్	గుజరాతీ	గుజరాత్
దైనిక్ భాస్కర్	హిందీ	ఎంపి & చత్తీస్‌గఢ్, రాజస్థాన్, హర్యానా, పంజాబ్, చండీఘర్ + హిమాచల్‌ప్రదేశ్, జిహార్ + జార్ఖండ్
లోక్‌సత్తా	మరాఠీ	మహారాష్ట్ర
పుణ్యనగరి	మరాఠీ	మహారాష్ట్ర
బర్ధమాన్	బెంగాలీ	వెస్ట్ బెంగాల్
తెలుగు టెడివార్త	తెలుగు	ఆంధ్రప్రదేశ్ + తెలంగాణ
ది హిందూ	తమిళం	తమిళనాడు
కేరళ కౌముది	మలయాళం	కేరళ
విజయవాణి	కన్నడ	కర్ణాటక

2. ప్రతిపాదిత తొలగింపు యొక్క హేతుబద్ధత మరియు లక్ష్యం

ప్రారంభ పబ్లిక్ అనౌన్స్‌మెంట్‌లో, డీలిస్టింగ్ ఆఫర్‌కు హేతుబద్ధంగా అక్వైరర్ క్రింది వాటిని పేర్కొన్నాడు.

2.1 భారత ప్రభుత్వం, భారీ పరిశ్రమల మంత్రిత్వశాఖ ("MHI") న్యూఢిల్లీ ప్రకారం లెటర్ నెం. జనవరి 28,2021 నాటి F.No.3(1)/2020-PE-VI కంపెనీ ప్లాంట్/యూనిట్ కార్యకలాపాలను మూసివేయాలని మరియు కంపెనీని మూసివేయాలని నిర్ణయించింది.

2.2 అలాగే, అదే లేఖను పరిశీలిస్తే, 2013లోని సెక్షన్ 248(2) ప్రకారం కంపెనీని మూసివేయడానికి ముందు,BSE లిమిటెడ్ నుండి కంపెనీ యొక్క ఈక్విటీ షేర్లను తొలగించడాన్ని MHI ఆమోదించింది.

2.3 దానికి అనుగుణంగా, కంపెనీ ఆందోళనను నిలిపివేసింది మరియు పైన పేర్కొన్న లేఖ ప్రకారం అవసరమైన చర్యలు ప్రారంభించబడ్డాయి.

2.4 MHI తీసుకున్న నిర్ణయం ప్రకారం, కంపెనీల చట్టం,2013లోని సెక్షన్ 248(2) నిబంధనల ప్రకారం కంపెనీ రద్దు చేయబడాలి.

2.5 అలాగే, కంపెనీ INR 87,27,38,188 యొక్క పెయిడ్-అప్ క్యాపిటల్‌సు కలిగి ఉంది, ఒక్కొక్కటి INR 10% ముఖ విలువ యొక్క 8,72,79,255 ఈక్విటీ షేర్‌లుగా విభజించబడింది. కంపెనీలో ప్రమోటర్ల వాటా 93.87% మరియు పబ్లిక్ హోల్డింగ్ కేవలం 6.13% కంపెనీ షేర్లలో చాలా మైనస్ ట్రేడింగ్ ఉంది మరియు బిఎస్ఇ లిమిటెడ్‌లో లిస్ట్ కావడం వల్ల ఎటువంటి ప్రయోజనం పొందడం లేదు. కంపెనీ యొక్క ఈక్విటీ షేర్లు ప్రస్తుతం చాలా అరుదుగా వర్తకం చేయబడ్డాయి. గత 12 నెలల్లో కేవలం 1.79 శాతం ట్రేడింగ్ మాత్రమే జరిగింది.

2.6. స్టాక్ ఎక్స్ఛేంజ్‌లో ఈక్విటీ షేర్ల పరిమిత లిక్విడిటీ దృష్ట్యా, ప్రతిపాదిత డీలిస్టింగ్ పబ్లిక్ షేర్‌హోల్డర్‌లకు డీలిస్టింగ్ నిబంధనలకు అనుగుణంగా నిర్ణయించబడిన ధరతో కంపెనీ నుండి నిష్క్రమించే అవకాశాన్ని అందిస్తుంది.

3. సెబీ మినహాయింపు లేఖ

కొనుగోలుదారు కోరిన సెబీ మినహాయింపు క్రింది విధంగా ఉన్నాయి:

3.1. సెబీ మినహాయింపు లేఖ నం. **SEBI/HO/CFD/DCR3/P/0W/2021/26908/1** తేదీ అక్టోబర్ 04,2021 నాటి **SEBI/HO/CFD/DCR3/P/0W/2023/2508/1 తేదీ జనవరి 18, 2023** మరియు మే 02,2023 నాటి SEBI/HO/CFD/RAC/DCR2/P/0W/2023/1786/1 ప్రతిపాదిత డీలిస్టింగ్ కోసం వివిధ మినహాయింపులను మంజూరు చేసింది. ఈ లేఖల ద్వారా మంజూరు చేయబడిన మినహాయింపుల వివరాలు క్రింది విధంగా ఉన్నాయి:

3.1.1. SEBI (లిస్టింగ్ ఆబ్లిగేషన్స్ అండ్ డిస్క్లోజర్ రిక్వైర్‌మెంట్స్) రెగ్యులేషన్స్, 2015 ("**LORD** రెగ్యులేషన్స్ ") నిబంధనలను పాటించడం తప్పనిసరి చేస్తూ, డీలిస్టింగ్ రెగ్యులేషన్స్ యొక్క రెగ్యులేషన్స్ 12(4)(డి) నిబంధనల **SEBI/** నుండి మినహాయింపులు పొందిన **LORD** నిబంధనల యొక్క వివిధ నిబంధనలను లెక్కించబడ్డాయి.

క్రింద:

3.1.1.1. **LORD** రెగ్యులేషన్స్,2015 యొక్క రెగ్యులేషన్ (1) సంస్థ యొక్క డైరెక్టర్ల బోర్డులో కనీసం సగం మంది స్వతంత్ర డైరెక్టర్లను కలిగి ఉండాలి.

3.1.1.2. **LORD** రెగ్యులేషన్స్, 2015 యొక్క రెగ్యులేషన్ 31, ప్రమోటర్(లు) మరియు ప్రమోటర్ గ్రూప్ యొక్క వంద శాతం వాటాను కంపెనీలో ఉండేలా చూసుకోవాలి. డీమెటీరియలైజ్డ్ రూపం మరియు అదే పద్ధతిలో నిరంతర ప్రాతిపదికన నిర్వహించబడుతుంది.

3.1.1.3. **LORD** రెగ్యులేషన్స్ 38, 2015 రూల్ 19(2) మరియు రూల్ 19 ఏ ఆఫ్ సెక్యూరిటీస్ కాంట్రాక్ట్స్ (రెగ్యులేషన్స్) రూల్స్, 1957తో పాటు కంపెనీ ఎప్పటికప్పుడు సెబీ పేర్కొన్న విధంగా కనీస పబ్లిక్ షేర్ హోల్డింగ్ అవసరాలను పాటించాలని కోరింది.

3.1.1.4. స్టాక్ ఎక్స్ఛేంజ్‌లలో సెక్యూరిటీల జాబితాపై **LORD** రెగ్యులేషన్స్, 2015 యొక్క రెగ్యులేషన్ 107 మరియు 108.

3.1.1.5. **LORD** రెగ్యులేషన్స్ యొక్క రెగ్యులేషన్ 6, 2015 ప్రకారం కంపెనీకి అర్హత కలిగిన కంపెనీ సెక్రటరీని కంప్లైయెన్స్ ఆఫీసర్‌గా నియమించాలి.

3.1.2 ఇంకా, మార్చి 31, 2021 నాటికి కంపెనీ నికర విలువ **INR 50.24** లక్షలుగా ఉన్నందున, డీలిస్టింగ్ రెగ్యులేషన్స్‌లోని రెగ్యులేషన్ 35(1) క్రింద పేర్కొన్న చిన్న కంపెనీల అర్హత ప్రమాణాల నుండి సడలింపు కోరబడింది, అయితే ఇది చెల్లించిన ప్రమాణాలకు అనుగుణంగా ఉంది. వాటా మూలధనం **INR 87.27** కోట్లు, ఇది డీలిస్టింగ్ రెగ్యులేషన్స్ యొక్క రెగ్యులేషన్స్ 35(1) క్రింద పేర్కొన్న పరిమితిని మించిపోయింది.

3.1.3. వాలంటరీ డీలిస్టింగ్ ప్రక్రియను పూర్తి చేయడం కోసం గడువును డిసెంబర్ 31, 2023 వరకు పొడిగించడం కోసం డీలిస్టింగ్ నిబంధనల యొక్క రెగ్యులేషన్ 42 క్రింద మినహాయింపు.

3.1.4. పబ్లిక్ షేర్ హోల్డర్‌ల నుండి సూచిత ధర కోరడం నుండి మినహాయింపు మరియు పబ్లిక్ షేర్‌హోల్డింగ్‌లో 90% లేదా అంతకంటే ఎక్కువ కలిగి ఉన్న పబ్లిక్ షేర్‌హోల్డర్ల సమ్మతి. క్రింది షరతులు:

3.1.4.1 అక్వైరర్ ఆఫర్‌కు మేనేజర్‌ని నియమించాలి మరియు సంప్రదింపుల తర్వాత నిష్క్రమణ ధరను నిర్ణయిస్తారు. పబ్లిక్ షేర్ హోల్డర్‌లకు అందించే నిష్క్రమణ ధర, టేకోవర్ రెగ్యులేషన్స్‌లోని రెగ్యులేషన్ 8లోని సబ్-రెగ్యులేషన్ (2) క్లాజ్ (ఇ) ప్రకారం నిర్ణయించబడిన ఫ్లోర్ ధర కంటే తక్కువగా ఉండకూడదు.

3.1.4.2. ఈక్విటీ షేర్లను డీలిస్ట్ చేయాలనే ఉద్దేశ్యం, నిష్క్రమణ ధరతో పాటు దాని జస్టిఫికేషన్ మరియు డీలిస్టింగ్ ప్రతిపాదనకు వారి సమ్మతిని కోరుతూ అక్వైరర్ కంపెనీ పబ్లిక్ షేర్ హోల్డర్‌లకు వ్యక్తిగతంగా వ్రాస్తుంది.

3.1.4.3. పబ్లిక్ షేర్ హోల్డర్‌లకు చేసిన కమ్యూనికేషన్‌లో వర్తించే పారామీటర్‌లకు నిర్దిష్ట సూచనలో ఆఫర్ ధరకే జస్టిఫికేషన్ ఉంటుంది. ప్రతిపాదన కోసం సమ్మతి రివర్స్ బుక్-బిల్డింగ్ పద్ధతి ద్వారా నిష్క్రమణ ధర ఆవిష్కరణతో పంపిణీ చేయడానికి సమ్మతిని కలిగి ఉంటుంది.

3.1.4.4. దాని ఈక్విటీ షేర్ల తొలగింపుకు అనుగుణంగా, ప్రమోటర్లు అటువంటి ఈక్విటీ షేర్లను కలిగి ఉన్న మిగిలిన పబ్లిక్ షేర్‌హోల్డర్ ద్వారా టెండర్ చేసిన షేర్లను అంగీకరించడం కొనసాగిస్తారు. డీలిస్టింగ్ తేదీ నుండి 2 సంవత్సరాల వ్యవధి వరకు,ఇంతకు ముందు షేర్ల ఆమోదం పొందిన అదే ధరకు.

3.1.4.5. ఆఫర్‌కు మేనేజర్, కొనుగోలుదారుతో సమన్వయంతో, మిగిలిన పబ్లిక్ షేర్‌హోల్డర్‌ల హక్కులు రక్షించబడతాయని నిర్ధారిస్తారు మరియు దాని కొనసాగింపులో.

3.1.4.5.1. త్రైమాసిక ప్రాతిపదికన అదే వార్తాపత్రికలలో ఈక్విటీ షేర్ల డీలిస్టింగ్ ఆఫర్ యొక్క పబ్లిక్ ప్రకటన ప్రచురించబడిన ఒక ప్రకటనను ప్రచురించండి, మిగిలిన పబ్లిక్ షేర్ హోల్డర్‌లను షేర్లను తొలగించిన తర్వాత రెండు సంవత్సరాల నిష్క్రమణ విండోలో నిష్క్రమణ అవకాశాన్ని పొందేందుకు ఆహ్వానిస్తుంది.

3.1.4.5.2. త్రైమాసిక ప్రాతిపదికన మిగిలిన పబ్లిక్ షేర్ హోల్డర్‌లకు ఫాలో-అప్ కమ్యూనికేషన్‌లను పంపండి మరియు

3.1.4.5.3. స్టాక్ ఎక్స్ఛేంజ్(ల)కి త్రైమాసిక పురోగతి నివేదికను ఫైల్ చేయండి, ఆ తర్వాత స్టాక్ ఎక్స్ఛేంజ్ (లు) ద్వారా ప్రజలకు పంపిణీ చేయబడుతుంది. ఈ క్రింది వాటిని వెల్లడిస్తుంది.

ఎ) త్రైమాసిక ప్రారంభంలో మరియు చివరలో మిగిలిన పబ్లిక్ వాటాదారుల సంఖ్య: మరియు

బి) త్రైమాసికంలో నిష్క్రమణ అవకాశాన్ని వినియోగించుకున్న పబ్లిక్ వాటాదారుల వివరాలు.

4. కంపెనీ యొక్క ప్రస్తుత మరియు ఆశించిన మూలధన నిర్మాణం మరియు షేర్ హోల్డింగ్ నమూనా.

4.1. ఈ వార్తాపత్రిక ప్రచురణ తేదీ నాటికి, కంపెనీ యొక్క అధీకృత వాటా మూలధనం **INR 25,00,00,000** ఒక్కొక్కటి **INR 10%** ముఖ విలువ కలిగిన 25,00,00,000 ఈక్విటీ షేర్‌లుగా విభజించబడింది. కంపెనీ జారీ చేసిన ఈక్విటీ షేర్ క్యాపిటల్ **INR 87,27,38,188,** ఒక్కొక్కటి **INR 10/-** ముఖ విలువ కలిగిన 8,72,72,255 ఈక్విటీ షేర్‌లుగా విభజించబడింది.

4.2. ఈ పబ్లిక్ ప్రకటన తేదీ నాటికి షేర్ హోల్డింగ్ నిర్మాణం క్రింది విధంగా ఉంది.

	ముందు		పోస్టులు	
విశేషాలు	షేర్ల సంఖ్య	%	షేర్ల సంఖ్య	%
ప్రమోటర్ మరియు ప్రమోటర్ గ్రూప్	8,19,24,029	93.87	8,72,72,255#	100.00
మొత్తం ప్రమోటర్ హోల్డింగ్ (A)	8,19,24,029	93.87	8,72,72,255	100.00
మొత్తం పబ్లిక్ హోల్డింగ్ (B)	53,48,226	6.13	Nil	0.00
గ్రాండ్ టోటల్ (a+b)	8,72,72,255	100.00	8,72,72,255	100.00

ప్రతిపాదిత డీలిస్టింగ్ ఆఫర్‌లో 100% టెండరింగ్ జరిగినట్లు భావించడం

4.3. 8,72,72,255 ఈక్విటీ షేర్ల మొత్తం పెయిడ్ అప్ షేర్ క్యాపిటల్లో, 19,90,010 ఈక్విటీ షేర్లు BSEలో జాబితా చేయబడ్డాయి, 8,19,24,029 షేర్లు అక్వైరర్ కేటాయించబడ్డాయి మరియు 33,61,461 ఈక్విటీ షేర్లు స్పెషల్ నేషనల్ ఇన్వెస్ట్‌మెంట్ కలిగి ఉన్నాయి. జాబితా చేయబడనివి మరియు SBEI, దాని మినహాయింపు లేఖ 1 ప్రకారం దానికి మినహాయింపును మంజూరు చేసింది.

5. ఫ్లోర్ ధర మరియు నిష్క్రమణ ధర యొక్క నిర్ణయం

5.1. మినహాయింపు లేఖలలో పేర్కొన్న షరతుల ప్రకారం, అక్వైరర్ ఇద్దరు స్వతంత్ర పీర్ సమీక్షించిన చార్టర్డ్ అకౌంటెంట్ల నుండి కంపెనీ యొక్క ఈక్విటీ షేర్ల వాల్యుయేషన్‌ను పొందవలసి ఉంటుంది మరియు డీలిస్టింగ్ కోసం ఫ్లోర్ ప్రైస్ ఎట్టి పరిస్థితుల్లోనూ అధికం కంటే తక్కువగా ఉండకూడదు. రెండవ విలువలు.

5.2. దీని ప్రకారం, అక్వైరర్ ఇద్దరు పీర్ సమీక్షించిన చార్టర్డ్ అకౌంటెంట్లను నియమించారు, అవి M/s. సచిన్ & అసోసియేట్ (పీర్ రివ్యూ సర్టిఫికేట్ నం. 010929 మరియు FRN015090C మరియు M/s. ఓం రస్తోగి & కో. (పీర్ రివ్యూ సర్టిఫికేట్ నం. 011300. మరియు FRN: 002604C) 20 కంపెనీకి సంబంధించిన వాల్యూమెంట్ ఆఫ్ ది ఫేయిర్ రివ్యూతో కంప్యూటింగ్ సెప్టెంబర్ 19, 2022 మరియు అక్టోబర్ 03, 2022 నాటి తమ సర్టిఫికేట్లను టేకోవర్ రెగ్యులేషన్స్‌ని 8వ నిబంధనలతో చదువబ

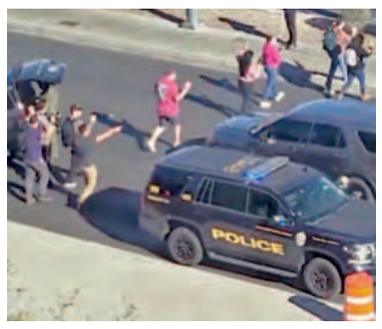

అమెరికాలో మరోసారి కాల్పుల మోత.. ముగ్గురు మృతి

వాషింగ్టన్, డిసెంబరు 7: అమెరికాలోమళ్లీ కాల్పుల మోత మోగింది. గుర్తు తెలియని వ్యక్తి ఓ విశ్వ విద్యాలయంలో కాల్పులకు తెగబడ్డాడు. ఈ ఘటన లాస్ వేగాస్‌లో బుధవారం చోటుచేసుకొంది. స్థానిక మీడియా కథనాల ప్రకారం నెవాడా విశ్వవిద్యాల యంలో మధ్యాహ్నం ఓ ఆగంతకుడు కాల్పులు జరి పాడు. ఈఘటనలో ముగ్గురు వ్యక్తులు మృతి చెందగా, మరొకరు తీవ్రంగాగాయపడ్డారు. కాల్పుల నుంచి తమ ప్రాణాలు కాపాడుకునేందుకు విద్యా ర్థులు పరుగులు తీసి సమీపగదుల్లో దాక్కొ న్నారు. సమాచారం అందుకున్న పోలీసులు ఘటనా స్థలానికి చేరుకున్నారు. క్షతగాత్రుడిని ఆసుపత్రికి తరలించారు. అతడి పరిస్థితి విషమంగా ఉన్నట్లు వైద్యులు వెల్లడించారు. అయితే చనిపోయిన వారిలో అనుమానితుడు కూడా ఉన్నట్లు పోలీసులు గుర్తించారు.

బిజెపి ఎమ్మెల్యేల్లో 205 మంది కరోడ్‌పతీలు

భోపాల్, డిసెంబరు 7: మధ్యప్రదేశ్ అసెంబ్లీకి ఎన్నికయిన ఎమ్మెల్యేల్లో 205 మంది ఎమ్మెల్యేలు కరోడ్‌పతిలుగా ఉన్నారు. రాష్ట్ర కాంగ్రెస్ అధ్యక్షుడు కమల్ నాథ్ కూడా ముగ్గురు సంపన్న ప్రజాప్రతినిధుల్లో ఒకరిగా నమోదయ్యారు. ఆయన సంపద 134కోట్ల విలువైనదిగా ఆయన అఫిడవిట్లలోచూపించారు. కొత్తగా ఎన్నికయిన రత్తామ్ సిటీ నియోజకవర్గ ఎమ్మెల్యే చైతన్యకశ్యప్ ఈ కోట ీశ్వరుల్లో అగ్రస్థానంలో ఉన్నారు. ఆయన ఆస్తులను 296 కోట్లుగా చూపించారు. అదే పార్టీ సహచరుడు సంజయ్ సత్యేంద్రపాఠక్ విజయరాఘవఫర్‌నుంచి పోటీచేసిన ఆయన ఆస్తులు 242 కోట్లుగాచూపించారు. ప్రజాస్వామ్య సంస్క రణల వేదిక (ఎడిఆర్)ఈమేరకు వివరాలనుప్రకటించింది. మొత్తం కోటిరూపా యలు అంతకుమించి ఆస్తులున్న ఎమ్మెల్యేలు 205 మందివరకూ ఉన్నారు. అదే 2018 ఎన్నికలపుడు కేవలం 187 మంది మాత్రమే ఉన్నట్లు ఎడిఆర్ వివరిం చింది. సగటున ఎమ్మెల్యేల ఆస్తులు 11.77 కోట్లుగా ఉన్నట్లు తేలింది. ఈ ఎమ్మెల్యేల్లో 144 మంది బిజెపినుంచి ఎన్నిక కాగా 61 మంది కాంగ్రెస్‌నుంచి ఎన్నికయ్యారు.

స్కూటర్స్ ఇండియా లిమిటెడ్

పబ్లిక్ షేర్ హోల్డర్‌ల యొక్క గమనిక నిమిత్తం

CIN : L25111UP1972GOI003599

నమోదిత కార్యాలయం : 3/481, 1వ అంతస్తు, వికల్ప్ ఖండ్, గోమ్తి నగర్, లక్నో, ఉత్తర ప్రదేశ్-226010, ఇండియా: టెలి.నం.: 0522-3178490; వెబ్‌సైట్ : www.scootersindialimited.com; ఇమెయిల్ Id: csscootersindia@gmail.com; కంప్లైయన్స్ అధికారి : శ్రీ రాజ్ శేఖర్ తివారీ

భారత రాష్ట్రపతి తరపున, భారీ పరిశ్రమల మంత్రిత్వశాఖ భారత ప్రభుత్వం న్యూఢిల్లీ ద్వారా కంపెనీ యొక్క ఛైర్మన్ మరియు మేనేజింగ్ డైరక్టర్ (CMD) శ్రీ అమిత్ శ్రీవాస్తవ్ ప్రాతినిధ్యంతో కార్పొరేట్ ప్రొఫెషనల్స్ క్యాపిటల్ ప్రైవేట్ లిమిటెడ్, ఆఫర్ కొరకు మేనేజర్ (మేనేజర్‌చే ఈ ప్రకటన జారీ చేయబడుతోంది. కంపెనీ (ఇకపైన "ఎక్వైరర్"గా రిఫర్ చేబడును) పబ్లిక్ షేర్ హోల్డర్స్ ఆఫ్ స్కూటర్స్ ఇండియా లిమిటెడ్ (ది కంపెనీ) వారికి తెలిపే ఉద్దేశంతో : (ఎ) పబ్లిక్ షేర్ హోల్డర్‌లు కలిగివున్న ఈక్విటీ షేర్‌లు ఎక్వైర్ చేసుకోండి మరియు బి) BSE లిమిటెడ్ (BSE)/ "స్టాక్ ఎక్స్ఛేంజ్") ఏకైక స్టాక్ ఎక్స్ఛేంజ్ ఏదైతే కంపెనీ యొక్క ఈ క్విటీ షేర్‌లు ప్రస్తుతం లిస్టెడ్ అయివున్నాయో దాని నుండి డీలిస్టింగ్ ఆఫర్ చేసుకొని సెక్యూరిటీలు మరియు ఎక్స్ఛేంజ్ బోర్డ్ ఆఫ్ ఇండియా లెటర్ నం. SEBI/HO/CFD/DCR3/P/OW/2021/26908/1 అక్టోబరు 04, 2021 ("మినహాయింపు ఉత్తరం1") ఉత్తరం నం. SEBI/HO/CFD/DCR3/P/OW/2023/2508/1 తేదీ జనవరి 18, 2023 ("మినహాయింపు ఉత్తరం 2") ఉత్తరం నం. SEBI/HO/CFD/RAC/DCR2/P/OW/2023/1786/1 తేదీ మే 02, 2023 ("మినహాయింపు ఉత్తరం 3") మరియు మున్ముందు SEBI నుంచి వచ్చే మినహాయింపులు (మినహాయింపు ఉత్తరాలు) మరియు సెక్యూరిటీస్ మరియు ఎక్స్ఛేంజ్ బోర్డ్ ఆఫ్ ఇండియా యొక్క వర్తించే ఏర్పాట్లు (ఈక్విటీ షేర్‌ల యొక్క డీలిస్టింగ్) నిబంధనలు 2021 "డీలిస్టింగ్ నిబంధనలు") ("డీలిస్టింగ్ ప్రతిపాదన" లేదా "డీలిస్టింగ్ ఆఫర్") ద్వారా స్వచ్ఛందంగా ఈక్విటీ షేర్‌ల డీలిస్ట్ చేసుకోండి.

1. డీలిస్టింగ్ ప్రతిపాదనల నేపథ్యం

1.1. డీలిస్టింగ్ నిబంధనల ఛాప్టర్ VI అనుసరించి పబ్లిక్ షేర్ హోల్డర్‌లు నుండి కంపెనీ యొక్క పెయిడ్-అప్ ఈక్విటీ షేర్ కేపిటల్ యొక్క 6.13% ప్రాతినిధ్యం ("ఆఫర్ షేర్‌లు") 53,48,226 ఈక్విటీ షేర్‌ల వరకు ఎక్వైరర్‌కు, ఎక్వైరర్, ఈ డీలిస్టింగ్ ఆఫర్ చేస్తున్నారు.

1.2. భారత ప్రభుత్వం (GOI) భారీ పరిశ్రమల మంత్రిత్వశాఖ, న్యూఢిల్లీ వారి లెటర్ నం. F.No.3 (1)/2020-PE-VI తేదీ జనవరి 28,2021 ప్రకారం కంపెనీ మూసివేత మరియు కంపెనీ ప్లాంట్/యూనిట్‌ల ఆపరేషన్‌లను షట్ డౌన్‌చేసే నిర్ణయాన్ని తెలియపరిచింది. తదుపరి సదరు ఉత్తరంలో డీలిస్టింగ్ నిబంధనల నిర్దేశ విధానం ప్రకారం భారత ప్రభుత్వంచే పబ్లిక్ షేర్ హోల్డర్‌లకు ఈక్విటీ షేర్‌లను పబ్లిక్‌తో ఎక్వైర్ చేసుకొని అవుట్ చేయవలసినదిగా మరియు స్టాక్ ఎక్స్ఛేంజ్ నుండి కంపెనీ యొక్క ఈక్విటీ షేర్స్‌ను డీలిస్ట్ చేయాలని, 2013 కంపెనీల చట్టం 248(2) సెక్షన్ క్రింద కంపెనీ మూసివేతకు ముందే తెలియపరిచింది. ఈ విషయంలో కంపెనీ ఛైర్మన్ మరియు మేనేజింగ్ డైరక్టర్ ("CMD") శ్రీ అమిత్ శ్రీవాస్తవ్ ఎక్వైరర్‌గా అధీకృతం చేసి, ఎక్వైరర్ తరపున ప్రతిపాదిత స్వచ్ఛంద డీలిస్టింగ్ కొరకు అవసరమైన చర్యలు చేపట్టవలసినదిగా ఆదేశించింది.

1.3. ఆ ప్రకారం, కంపెనీ జూలై 05, 2021న ప్రతిపాదిత డీలిస్టింగ్ ప్రతిపాదనకు ఒక మెర్చంట్ బ్యాంకర్‌ను నియమించడానికి టెండర్‌కు పిలువు ఇచ్చింది. పై ఆదేశాల ప్రకారం మరియు డీలిస్టింగ్ నిబంధనలు యొక్క నిబంధన 9 యొక్క ఏర్పాట్లు అనుసరించి, ఎక్వైరర్, ప్రతిపాదిత డీలిస్టింగ్ ప్రతిపాదనకు మేనేజర్‌గా వ్యవహరించడానికి కార్పొరేట్ ప్రొఫెషనల్స్ క్యాపిటల్ ప్రైవేట్ లిమిటెడ్‌ను నియమించారు.

1.4. ఎక్వైరర్ తరపున CMD, మే 03, 2023 ఉత్తరం ప్రకారం ప్రత్యామ్నాయంగా డీలిస్టింగ్ నిబంధనలను అనుసరించి కంపెనీ యొక్క ఈక్విటీ షేర్స్‌ను స్వచ్ఛందంగా డీలిస్ట్ చేసే ఉద్దేశాన్ని కంపెనీ యొక్క పబ్లిక్ షేర్ హోల్డర్‌లు కలిగి వున్న ఈక్విటీ షేర్‌లు ఎక్వైర్ చేయడం ద్వారా వ్యక్తపరిచారు.

1.5. పై వాటి దృష్ట్యా, డీలిస్టింగ్ నిబంధనలు యొక్క నిబంధన 8 ఏర్పాట్లు ప్రకారం ఎక్వైరర్ తరపున మేనేజర్ తొలి బహిరంగ ప్రకటనను ("IPA") మే 03, 2023న డీలిస్టింగ్ ప్రతిపాదన చేపట్టే ఉద్దేశం వర్తించే చట్టం మరియు డీలిస్టింగ్ నిబంధనలు మరియు మినహాయింపు పత్రాల ప్రకారం స్టాక్ ఎక్స్ఛేంజ్ నుండి కంపెనీ యొక్క ఈక్విటీ షేర్‌లు స్వచ్ఛందంగా డీలిస్ట్‌కు ఆఫర్ చేసారు.

1.6. IPA ను స్వీకరించిన తరువాత, కంపెనీ మే 17, 2023న స్టాక్ ఎక్స్ఛేంజ్‌కు మే 22, 2023న బోర్డు మీటింగ్ నిర్వహిస్తున్నట్లో ప్రకటించింది. ఆపైన బోర్డ్ సమావేశం మే 24, 2023కు బోర్డ్ మీటింగ్ వాయిదా పడింది. సమావేశంలో డీలిస్టింగ్ ప్రతిపాదన పరిగణింపబడి మరియు ఆమోదింపబడింది.

1.7. డీలిస్టింగ్ నిబంధనలు యొక్క నిబంధన 10(2) ప్రకారం ఒక పీర్-రివ్యూడ్ కంపెనీ సెక్రటరీగా, ప్రాక్టీసింగ్ కంపెనీ కార్యదర్శి CS అమిత్ గుప్తాను కంపెనీ నియమించింది.

1.8. మినహాయింపు పత్రాలు మరియు సెక్యూరిటీస్ మరియు ఎక్స్ఛేంజ్ బోర్డ్ ఆఫ్ ఇండియా (దృఢమైన ఎక్విజిషన్ ఆఫ్ షేర్ & టేక్ ఓవర్స్) నిబంధన 2011 (టేక్ ఓవర్ నిబంధనలు) యొక్క నిబంధన 8తో చదువబడే డీలిస్టింగ్ నిబంధనలు యొక్క నిబంధన 20 ప్రకారం మరియు మినహాయింపు పత్రాలలో పేర్కొన్న షరతుల ప్రకారం, కంపెనీ యొక్క ఫెయిర్ విలువ కంప్యూటింగ్‌కు ఫ్లోర్ ప్రైస్, షేర్ ఒక్కంటికి INR 31.78/- వద్ద కంప్యూటెడ్ చేయబడింది. ఆపైన ఎక్వైరర్ తరపున CMD, భారత ప్రభుత్వం భారీ పరిశ్రమల మంత్రిత్వశాఖ, న్యూఢిల్లీకు ప్రతిపాదిత స్వచ్ఛంద డీలిస్టింగ్‌కు ఫ్లోర్ ప్రైస్ ఆమోదం కోరుతూ దరఖాస్తు పెట్టారు. మంత్రివర్గం, ఫిబ్రవరి 9, 2023 ఉత్తరం ప్రకారం, ఒక్కొక్క షేర్‌కు INR 31.78/- ఫ్లోర్ ప్రైస్ ఆమోదిస్తూ మంజూరు ఇచ్చింది.

1.9. కంపెనీ యొక్క బోర్డ్ ఆఫ్ డైరక్టర్లు మే 24, 2023న వారి సమావేశంలో ఈ క్రింది అంశాలు రికార్డు పూర్వకంగా ప్రకటించారు.

i) వారి మినహాయింపు పత్రాల ద్వారా SEBI గ్రాంట్ చేసిన విధంగా మినహాయింపులు.

ii) పీర్ రివ్యూకంపెనీ కార్యదర్శి అమిత్‌గుప్తా & అసోసియేట్స్ సమర్పించిన మే 24, 2023 నాటి డ్యూ డిలిజన్స్ నివేదిక

iii) డీలిస్టింగ్ యొక్క వివిధ అనుకూలతలు, ప్రయోజనాలు పరిగణించి, బోర్డ్ నిబంధనలు 10(4) డీలిస్టింగ్ నిబంధనల క్రింద స్వచ్ఛందంగా కంపెనీ ఈ క్విటీ షేర్‌ల స్వచ్ఛంద డీలిస్ట్ ప్రతిపాదన సిఫార్సు చేసింది స్టాక్ ఎక్స్ఛేంజ్ నుండి కంపెనీ ఈ క్విటీ షేర్‌ల డీలిస్టుకు పోస్టల్ బ్యాలట్ ద్వారా షేర్ హోల్డర్‌ల ఆమోదం లభించింది, బోర్డ్ దానిని ధృవీకరించింది.

(ఎ) సెక్యూరిటీ చట్టాల వర్తింపులో నిబంధన 17(1), నిబంధన 31, నిబంధన 38, నిబంధన 107, నిబంధన 108, మరియు సెక్యూరిటీస్ & ఎక్స్ఛేంజ్ బోర్డ్ ఆఫ్ ఇండియా నిబంధన 6 తప్ప కంపెనీ వర్తింపు ఆమోదించింది (లిస్టింగ్ ఆబ్లిగేషన్స్ & డిస్క్లోజర్ రిక్వైర్‌మెంట్స్) నిబంధనలు 2015 ("లిస్టింగ్ రెగ్యులేషన్స్").

(బి) డీలిస్టింగ్ నిబంధనలు యొక్క 4(5) నిబంధనలతో ఎక్వైరర్ ఏకీభవించారు.

(సి) ప్రతిపాదిత డీలిస్టింగ్ కంపెనీ షేర్ హోల్డర్‌ల ప్రయోజనం కోసం.

1.10. జూన్ 05, 2023న ఇ-ఓటింగ్ మరియు పోస్టల్ బ్యాలట్ ద్వారా షేర్ హోల్డర్‌ల ఆమోదం పొందడానికి కంపెనీ పోస్టల్ బ్యాలట్ ప్రకటన విడుదల చేసింది.

1.11. జూలై 07, 2023న పోస్టల్ బ్యాలట్ ఫలితాలు ప్రకటించబడ్డాయి. ఆపైన BSE, డీలిస్టింగ్ నిబంధనలు 12 నిబంధన ప్రకారం అక్టోబర్ 30, 2023 తేదీ పత్రం ప్రకారం డీలిస్టింగ్ ఆఫర్, ఇన్ ప్రిన్సిపుల్ ఆమోదం జారీ చేసింది.

1.12. బహిరంగ ప్రకటన రోజున, ఎక్వైరర్ 93.87% పెయిడ్-అప్ ఈక్విటీ షేర్ క్యాపిటల్ ప్రాతినిధ్యంగల 8,19,24,029 ఈక్విటీ షేర్ కలిగి వున్నారు మరియు కంపెనీ పబ్లిక్ షేర్ హోల్డర్ 53,48,226 6.13% పెయిడ్-అప్ ఈక్విటీ షేర్ క్యాపిటల్ ప్రాతినిధ్యంతో కలిగి ఉన్నారు.

1.13. డీలిస్టింగ్ నిబంధనలను అనుసరించి ప్రొమోటర్ & ప్రొమోటర్ గ్రూప్ తప్ప కంపెనీ షేర్ హోల్డర్‌లు కావడంతో పబ్లిక్ షేర్ హోల్డర్‌ల నుండి పెయిడ్ అప్ ఈ క్విటీ షేర్ క్యాపిటల్ యొక్క 6.13% బ్యాలన్స్ ప్రాతినిధ్యంతో 53,48,226 ఈక్విటీ షేర్‌ల ఎక్వైర్ చేయడానికి ఎక్వైరర్‌కు ఆఫర్ అనుసరించారు.

1.14. ఆఫర్ ఫలితంగా, డీలిస్టింగ్ నిబంధనల ఏర్పాట్లు ప్రకారం స్టాక్ ఎక్స్ఛేంజ్ నుండి ఈక్విటీ షేర్‌ల డీలిస్టింగ్ కొరకు దరఖాస్తు చేసుకోవచ్చు. మరియు లెటర్ ఆఫ్ ఆఫర్‌లో వున్న నియమ నిబంధనలు, మరియు డీలిస్టింగ్ ఆఫర్‌కు సంబంధించిన ఏ ఇతర డాక్యుమెంట్‌ల తత్ఫలితంగా స్టాక్ ఎక్స్ఛేంజ్ నుండి ఈక్విటీ షేర్లు స్వచ్ఛందంగా డీలిస్ట్ అవుతాయి.

1.15. మినహాయింపు పత్రం 1 మరియు డీలిస్టింగ్ నిబంధనల క్రింద కావలసినట్లుగా ఈ క్రింది వార్తా పత్రికలలో ఈ బహిరంగ ప్రకటన (PA) జారీ చేయబడుతోంది.

వార్తాపత్రికలు	భాష	ఎడిషన్లు
టి ఫైనాన్షియల్ ఎక్స్‌ప్రెస్	ఇంగ్లీష్	ఆల్ ఇండియా
జనసత్తా	హిందీ	ఆల్ ఇండియా
డైలీ ఎక్సెల్సియర్	ఇంగ్లీష్	జమ్ము & శ్రీనగర్
డైలీ అఫ్తాబ్	ఉర్దూ	శ్రీనగర్
దైనిక్ జాగరణ్	హిందీ	All UP & ఉత్తరాఖండ్
విజయవాణి	కన్నడ	కర్ణాటక
సందేశ్	గుజరాతీ	గుజరాత్
దైనిక్ భాస్కర్	హిందీ	ఎంపి & చత్తీస్‌గఢ్, రాజస్థాన్, హర్యానా, పంజాబ్, చండీఘర్ + హిమాచల్‌ప్రదేశ్, బీహార్ + జార్ఖండ్
లోకసత్తా	మరాఠీ	మహారాష్ట్ర
పుణ్యనగరి	మరాఠీ	మహారాష్ట్ర
బర్తమాన్	బెంగాలీ	వెస్ట్ బెంగాల్
తెలుగు టెడివార్త	తెలుగు	ఆంధ్రప్రదేశ్ + తెలంగాణ
టి హిందూ	తమిళం	తమిళనాడు
తేరళ కౌముది	మలయాళం	కేరళ
విజయవాణి	కన్నడ	కర్ణాటక

2. ప్రతిపాదిత తొలగింపు యొక్క హేతుబద్ధత మరియు లక్ష్యం

ప్రారంభ పబ్లిక్ అనౌన్స్‌మెంట్‌లో, డీలిస్టింగ్ ఆఫర్‌కు హేతుబద్ధంగా ఎక్వైరర్ క్రింది వాటిని పేర్కొన్నాడు.

2.1 భారత ప్రభుత్వం, భారీ పరిశ్రమల మంత్రిత్వశాఖ ("MHI") న్యూఢిల్లీ ప్రకారం లెటర్ నెం. జనవరి 28,2021 నాటి F.No.3(1)/2020-PE-VI కంపెనీ ప్లాంట్/యూనిట్ కార్యకలాపాలను మూసివేయాలని మరియు కంపెనీని మూసివేయాలని నిర్ణయించింది.

2.2 అలాగే, అదే లేఖను పరిశీలిస్తే, 2013లోని సెక్షన్ 248(2) ప్రకారం కంపెనీని మూసివేయడానికి ముందు, BSE లిమిటెడ్ నుండి కంపెనీ యొక్క ఈక్విటీ షేర్లను తొలగించడాన్ని MHI ఆమోదించింది.

2.3 దానికి అనుగుణంగా, కంపెనీ ఆందోళనను నిలిపివేసింది మరియు పైన పేర్కొన్న లేఖ ప్రకారం అవసరమైన చర్యలు ప్రారంభించబడ్డాయి.

2.4 MHI తీసుకున్న నిర్ణయం ప్రకారం, కంపెనీల చట్టం,2013లోని సెక్షన్ 248(2) నిబంధనల ప్రకారం కంపెనీ రద్దు చేయబడాలి.

2.5 అలాగే, కంపెనీ INR 87,27,38,188 యొక్క పెయిడ్-అప్ క్యాపిటల్‌ను కలిగి ఉంది, ఒక్కొక్కటి INR 10% ముఖ విలువ యొక్క 8,72,79,255 ఈక్విటీ షేర్‌లుగా విభజించబడింది. కంపెనీలో ప్రమోటర్ల వాటా 93.87% మరియు పబ్లిక్ హోల్డింగ్ కేవలం 6.13% కంపెనీ షేర్లలో దాదా మైనస్ ట్రేడింగ్ ఉంది మరియు బిఎస్ఇ లిమిటెడ్‌లో లిస్ట్ కావడం వల్ల ఎటువంటి ప్రయోజనం పొందడం లేదు. కంపెనీ యొక్క ఈక్విటీ షేర్లు ప్రస్తుతం చాలా అరుదుగా వర్తకం చేయబడ్డాయి. గత 12 నెలల్లో కేవలం 1.79 శాతం ట్రేడింగ్ మాత్రమే జరిగింది.

2.6. స్టాక్ ఎక్స్ఛేంజ్‌లో ఈక్విటీ షేర్ల పరిమిత లిక్విడిటీ దృష్ట్యా, ప్రతిపాదిత డీలిస్టింగ్ పబ్లిక్ షేర్‌హోల్డర్‌లకు డీలిస్టింగ్ నిబంధనలకు అనుగుణంగా నిర్ణయించబడిన ధరతో కంపెనీ నుండి నిష్క్రమించే అవకాశాన్ని అందిస్తుంది.

3. సెబీ మినహాయింపు లేఖ

కొనుగోలుదారు కోరిన సెబీ మినహాయింపు క్రింది విధంగా ఉన్నాయి:

3.1. సెబీ మినహాయింపు లేఖ నం. **SEBI/HO/CFD/DCR3/P/0W/2021/26908/1** తేదీ అక్టోబర్ 04,2021 నాటి **SEBI/HO/CFD/DCR3/P/0W/2023/2508/1** తేదీ జనవరి 18, 2023 మరియు మే 02,2023 నాటి SEBI/HO/CFD/RAC/DCR2/P/0W/2023/1786/1 ప్రతిపాదిత డీలిస్టింగ్ కోసం వివిధ మినహాయింపులను మంజూరు చేసింది. ఈ లేఖల ద్వారా మంజూరు చేయబడిన మినహాయింపుల వివరాలు క్రింది విధంగా ఉన్నాయి:

3.1.1. SEBI (లిస్టింగ్ ఆబ్లిగేషన్స్ అండ్ డిస్క్లోజర్ రిక్వైర్‌మెంట్స్) రెగ్యులేషన్స్, 2015 ("**LORD** రెగ్యులేషన్స్") నిబంధనలను పాటించడం తప్పనిసరి చేస్తూ, డీలిస్టింగ్ రెగ్యులేషన్స్ యొక్క రెగ్యులేషన్స్ 12(4)(డి) నిబంధనల **SEBI** నుండి మినహాయింపులు పొందిన **LORD** నిబంధనల యొక్క వివిధ నిబంధనలను లెక్కించబడ్డాయి. క్రింద:

3.1.1.1. **LORD** రెగ్యులేషన్స్,2015 యొక్క రెగ్యులేషన్ (1) సంస్థ యొక్క డైరెక్టర్ల బోర్డులో కనీసం సగం మంది స్వతంత్ర డైరెక్టర్లను కలిగి ఉండాలి.

3.1.1.2. **LORD** రెగ్యులేషన్స్, 2015 యొక్క రెగ్యులేషన్ 31, ప్రమోటర్(లు) మరియు ప్రమోటర్ గ్రూప్ యొక్క వంద శాతం వాటాను కంపెనీలో ఉండేలా చూసుకోవాలి. డీమెటీరియలైజ్డ్ రూపం మరియు అదే పద్ధతిలో నిరంతర ప్రాతిపదికన నిర్వహించబడుతుంది.

3.1.1.3. **LORD** రెగ్యులేషన్స్ 38, 2015 రూల్ 19(2) మరియు రూల్ 19 ఏ ఆఫ్ సెక్యూరిటీస్ కాంట్రాక్ట్స్ (రెగ్యులేషన్స్) రూల్స్, 1957తో పాటు కంపెనీ ఎప్పటికప్పుడు సెబీ పేర్కొన్న విధంగా కనీస పబ్లిక్ షేర్ హోల్డింగ్ అవసరాలను పాటించాలని కోరింది.

3.1.1.4. స్టాక్ ఎక్స్ఛేంజ్‌లలో సెక్యూరిటీల జాబితాపై **LORD** రెగ్యులేషన్స్, 2015 యొక్క రెగ్యులేషన్ 107 మరియు 108.

3.1.1.5. **LORD** రెగ్యులేషన్స్ యొక్క రెగ్యులేషన్ 6, 2015 ప్రకారం కంపెనీకి అర్హత కలిగిన కంపెనీ సెక్రటరీని కంప్లైయెన్స్ ఆఫీసర్‌గా నియమించాలి.

3.1.2 ఇంకా, మార్చి 31, 2021 నాటికి కంపెనీ నికర విలువ **INR 50.24** లక్షలుగా ఉన్నందున, డీలిస్టింగ్ రెగ్యులేషన్స్‌లోని రెగ్యులేషన్ 35(1) క్రింద పేర్కొన్న చిన్న కంపెనీల అర్హత ప్రమాణాల నుండి సడలింపు కోరబడింది, అయితే ఇది చెల్లించిన ప్రమాణాలకు అనుగుణంగా ఉంది. వాటా మూలధనం **INR 87.27** కోట్లు, ఇది డీలిస్టింగ్ రెగ్యులేషన్స్ యొక్క రెగ్యులేషన్స్ 35(1) క్రింద పేర్కొన్న పరిమితిని మించిపోయింది.

3.1.3. వాలంటరీ డీలిస్టింగ్ ప్రక్రియను పూర్తి చేయడం కోసం గడువును డిసెంబర్ 31, 2023 వరకు పొడిగించడం కోసం డీలిస్టింగ్ నిబంధనల యొక్క రెగ్యులేషన్ 42 క్రింద మినహాయింపు.

3.1.4. పబ్లిక్ షేర్ హోల్డర్‌ల నుండి నూచిత ధర కోరడం నుండి మినహాయింపు మరియు పబ్లిక్ షేర్‌హోల్డింగ్‌లో 90% లేదా అంతకంటే ఎక్కువ కలిగి ఉన్న పబ్లిక్ షేర్‌హోల్డర్ల సమ్మతి. క్రింది షరతులు:

3.1.4.1 ఎక్వైరర్ ఆఫర్‌కు మేనేజర్‌ని నియమించాలి మరియు సంప్రదింపుల తర్వాత నిష్క్రమణ ధరను నిర్ణయిస్తారు. పబ్లిక్ షేర్ హోల్డర్‌లకు అందించే నిష్క్రమణ ధర, టేకోవర్ రెగ్యులేషన్స్‌లోని రెగ్యులేషన్ 8లోని సబ్-రెగ్యులేషన్ (2) క్లాజ్ (ఇ) ప్రకారం నిర్ణయించబడిన ఫ్లోర్ ధర కంటే తక్కువగా ఉండకూడదు.

3.1.4.2. ఈక్విటీ షేర్లను డీలిస్ట్ చేయాలనే ఉద్దేశ్యం, నిష్క్రమణ ధరతో పాటు దాని జస్టిఫికేషన్ మరియు డీలిస్టింగ్ ప్రతిపాదనకు వారి సమ్మతిని కోరుతూ ఎక్వైరర్ కంపెనీ పబ్లిక్ షేర్ హోల్డర్‌లకు వ్యక్తిగతంగా వ్రాస్తుంది.

3.1.4.3. పబ్లిక్ షేర్ హోల్డర్‌లకు చేసిన కమ్యూనికేషన్‌లో వర్తించే పారామీటర్‌లకు నిర్దిష్ట సూచనలో ఆఫర్ ధరకే జస్టిఫికేషన్ ఉంటుంది. ప్రతిపాదన కోసం సమ్మతి రివర్స్ బుక్-బిల్డింగ్ వర్తతి ద్వారా నిష్క్రమణ ధర ఆవిష్కరణతో పంపిణీ చేయడానికి సమ్మతిని కలిగి ఉంటుంది.

3.1.4.4. దాని ఈక్విటీ షేర్ల తొలగింపుకు అనుగుణంగా, ప్రమోటర్లు అటువంటి ఈక్విటీ షేర్లను కలిగి ఉన్న మిగిలిన పబ్లిక్ షేర్‌హోల్డర్ ద్వారా టెండర్ చేసిన షేర్లను అంగీకరించడం కొనసాగిస్తారు. డీలిస్టింగ్ తేదీ నుండి 2 సంవత్సరాల వ్యవధి వరకు,ఇంతకు ముందు షేర్ల ఆమోదం పొందిన అదే ధరకు.

3.1.4.5. ఆఫర్‌కు మేనేజర్, కొనుగోలుదారుతో సమన్వయంతో, మిగిలిన పబ్లిక్ షేర్‌హోల్డర్ల హక్కులు రక్షించబడతాయని నిర్ధారిస్తారు మరియు దాని కొనసాగింపులో.

3.1.4.5.1. త్రైమాసిక ప్రాతిపదికన అదే వార్తాపత్రికలలో ఈక్విటీ షేర్ల డీలిస్టింగ్ ఆఫర్ యొక్క పబ్లిక్ ప్రకటన ప్రచురించబడిన ఒక ప్రకటనను ప్రచురించండి, మిగిలిన పబ్లిక్ షేర్ హోల్డర్లను షేర్లను తొలగించిన తర్వాత రెండు సంవత్సరాల నిష్క్రమణ విండోలో నిష్క్రమణ అవకాశాన్ని పొందేందుకు ఆహ్వానిస్తుంది.

3.1.4.5.2. త్రైమాసిక ప్రాతిపదికన మిగిలిన పబ్లిక్ షేర్ హోల్డర్‌లకు ఫాలో-అప్ కమ్యూనికేషన్‌లను పంపండి మరియు

3.1.4.5.3. స్టాక్ ఎక్స్ఛేంజ్(ల)కి త్రైమాసిక పురోగతి నివేదికను ఫైల్ చేయండి, ఆ తర్వాత స్టాక్ ఎక్స్ఛేంజ్ (లు) ద్వారా ప్రజలకు పంపిణీ చేయబడుతుంది. ఈ క్రింది వాటిని వెల్లడిస్తుంది.

ఎ) త్రైమాసిక ప్రారంభంలో మరియు చివరలో మిగిలిన పబ్లిక్ వాటాదారుల సంఖ్య: మరియు

బి) త్రైమాసికంలో నిష్క్రమణ అవకాశాన్ని వినియోగించుకున్న పబ్లిక్ వాటాదారుల వివరాలు.

4. కంపెనీ యొక్క ప్రస్తుత మరియు ఆశించిన మూలధన నిర్మాణం మరియు షేర్ హోల్డింగ్ నమూనా.

4.1. ఈ వార్తాపత్రిక ప్రచురణ తేదీ నాటికి, కంపెనీ యొక్క అధీకృత వాటా మూలధనం **INR 25,00,00,000** ఒక్కొక్కటి **INR 10%** ముఖ విలువ కలిగిన 25,00,00,000 ఈక్విటీ షేర్‌లుగా విభజించబడింది. కంపెనీ జారీ చేసిన ఈక్విటీ షేర్ క్యాపిటల్ **INR 87,27,38,188**, ఒక్కొక్కటి **INR 10/-** ముఖ విలువ కలిగిన 8,72,72,255 ఈక్విటీ షేర్‌లుగా విభజించబడింది.

4.2. ఈ పబ్లిక్ ప్రకటన తేదీ నాటికి షేర్ హోల్డింగ్ నిర్మాణం క్రింది విధంగా ఉంది.

విశేషాలు	ముందు		పోస్ట్‌లు	
	షేర్ల సంఖ్య	%	షేర్ల సంఖ్య	%
ప్రమోటర్ మరియు ప్రమోటర్ గ్రూప్	8,19,24,029	93.87	8,72,72,255#	100.00
మొత్తం ప్రమోటర్ హోల్డింగ్ (A)	8,19,24,029	93.87	8,72,72,255	100.00
మొత్తం పబ్లిక్ హోల్డింగ్ (B)	53,48,226	6.13	Nil	0.00
గ్రాండ్ టోటల్ (a+b)	8,72,72,255	100.00	8,72,72,255	100.00

ప్రతిపాదిత డీలిస్టింగ్ ఆఫర్‌లో 100% టెండరింగ్ జరిగినట్లు భావించడం

4.3. 8,72,72,255 ఈక్విటీ షేర్ల మొత్తం పెయిడ్ అప్ షేర్ క్యాపిటల్లో, 19,90,010 ఈక్విటీ షేర్లు BSEలో జాబితా చేయబడ్డాయి, 8,19,24,029 షేర్లు ఎక్వైరర్ కేటాయించబడ్డాయి మరియు 33,61,461 ఈక్విటీ షేర్లు సెక్షనల్ సేవనల్ ఇన్వెస్ట్‌మెంట్ కలిగి ఉన్నాయి. జాబితా చేయబడనివి మరియు SBEI, దాని మినహాయింపు లేఖ 1 ప్రకారం దానికి మినహాయింపును మంజూరు చేసింది.

5. ఫ్లోర్ ధర మరియు నిష్క్రమణ ధర యొక్క నిర్ణయం

5.1. మినహాయింపు లేఖలలో పేర్కొన్న షరతుల ప్రకారం, ఎక్వైరర్ ఇద్దరు స్వతంత్ర పీర్ సమీక్షించిన చార్టర్డ్ అకౌంటెంట్ల నుండి కంపెనీ యొక్క ఈక్విటీ షేర్ల వాల్యుయేషన్‌ను పొందవలసి ఉంటుంది మరియు డీలిస్టింగ్ కోసం ఫ్లోర్ ప్రైస్ ఎట్టి పరిస్థితుల్లోనూ అధికం కంటే తక్కువగా ఉండకూడదు. రెండవ విలువలు.

5.2. దీని ప్రకారం, ఎక్వైరర్ ఇద్దరు పీర్ సమీక్షించిన చార్టర్డ్ అకౌంటెంట్లను నియమించారు, అవి M/s. సచిన్ & అసోసియేట్ (పీర్ రివ్యూ సర్టిఫికేట్ నం. 010929 మరియు FRN015090C మరియు M/s. ఓం రస్తోగి & కో. (పీర్ రివ్యూ సర్టిఫికేట్ నం. 011300. మరియు FRN: 002604C) 20 కంపెనీకి సంబంధించిన వాల్యూమెంట్ ఆఫ్ ది ఫెయిర్ రివ్యూతో కంప్యూటింగ్ సెప్టెంబర్ 19, 2022 మరియు అక్టోబర్ 03, 2022 నాటి తమ సర్టిఫికేట్లను టేకోవర్ రెగ్యులేషన్స్‌ని 8వ నిబంధనలతో చదువబడ

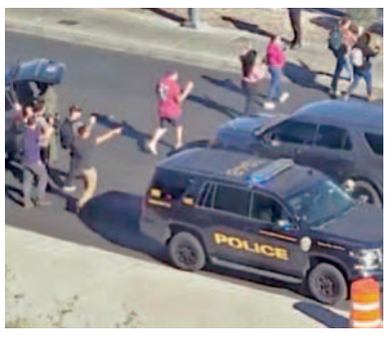

అమెరికాలో మరోసారి కాల్పుల మోత.. ముగ్గురు మృతి

వాషింగ్టన్, డిసెంబరు 7: అమెరికాలోమళ్లీ కాల్పుల మోత మోగింది. గుర్తు తెలియని వ్యక్తి ఓ విశ్వ విద్యాలయంలో కాల్పులకు తెగబడ్డాడు. ఈ ఘటన లాస్ వేగాస్‌లో బుధవారం చోటుచేసుకొంది. స్థానిక మీడియా కథనాల ప్రకారం నెవాడా విశ్వవిద్యాల యంలో మధ్యాహ్నం ఓ ఆగంతకుడు కాల్పులు జరి పాడు. ఈఘటనలో ముగ్గురు వ్యక్తులు మృతి చెందగా, మరొకరు తీవ్రంగాగాయపడ్డారు. కాల్పుల నుంచి తమ ప్రాణాలు కాపాడుకునేందుకు విద్యా ర్థులు పరుగులు తీసి సమీపగదుల్లో దాక్కొ న్నారు. సమాచారం అందుకున్న పోలీసులు ఘటనా స్థలానికి చేరుకున్నారు. క్షతగాత్రుడిని ఆసుపత్రికి తరలించారు. అతడి పరిస్థితి విషమంగా ఉన్నట్లు వైద్యులు వెల్లడించారు. అయితే చనిపోయిన వారిలో అనుమానితుడు కూడా ఉన్నట్లు పోలీసులు గుర్తించారు.

బిజెపి ఎమ్మెల్యేల్లో 205 మంది కరోడ్‌పతీలు

భోపాల్, డిసెంబరు 7: మధ్యప్రదేశ్ అసెంబ్లీకి ఎన్నికయిన ఎమ్మెల్యేల్లో 205 మంది ఎమ్మెల్యేలు కరోడ్‌పతిలుగా ఉన్నారు. రాష్ట్ర కాంగ్రెస్ అధ్యక్షుడు కమల్ నాథ్ కూడా ముగ్గురు సంపన్న ప్రజాప్రతినిధుల్లో ఒకరిగా నమోదయ్యారు. ఆయన సంపద 134కోట్ల విలువైనదిగా ఆయన అఫిడవిట్లలోచూపించారు. కొత్తగా ఎన్నికయిన రత్తామ్ సిటీ నియోజకవర్గ ఎమ్మెల్యే చైతన్యకశ్యప్ ఈ కోట ీశ్వరుల్లో అగ్రస్థానంలో ఉన్నారు. ఆయన ఆస్తులను 296 కోట్లుగా చూపించారు. అదే పార్టీ సహచరుడు సంజయ్ సత్యేంద్రపాఠక్ విజయరాఘవఘర్‌నుంచి పోటీచేసిన ఆయన ఆస్తులు 242 కోట్లుగాచూపించారు. ప్రజాస్వామ్య సంస్క రణల వేదిక (ఎడిఆర్)ఈమేరకు వివరాలనుప్రకటించింది. మొత్తం కోటిరూపా యలు అంతకుమించి ఆస్తులున్న ఎమ్మెల్యేలు 205 మందివరకూ ఉన్నారు. అదే 2018 ఎన్నికలపుడు కేవలం 187 మంది మాత్రమే ఉన్నట్లు ఎడిఆర్ వివరిం చింది. సగటున ఎమ్మెల్యేల ఆస్తులు 11.77 కోట్లుగా ఉన్నట్లు తేలింది. ఈ ఎమ్మెల్యేల్లో 144 మంది బిజెపినుంచి ఎన్నిక కాగా 61 మంది కాంగ్రెస్‌నుంచి ఎన్నికయ్యారు.

స్కూటర్స్ ఇండియా లిమిటెడ్

పబ్లిక్ షేర్ హోల్డర్‌ల యొక్క గమనిక నిమిత్తం

CIN : L25111UP1972GOI003599

నమోదిత కార్యాలయం : 3/481, 1వ అంతస్తు, వికల్ప ఖండ్, గోమ్టి నగర్, లక్నో, ఉత్తర ప్రదేశ్-226010, ఇండియా; టెలి.నం.: 0522-3178490; వెబ్‌సైట్ : www.scootersindialimited.com; ఇమెయిల్ Id: csscootersindia@gmail.com; కంప్లైయన్స్ అధికారి : శ్రీ రాజ్ శేఖర్ తివారీ

భారత రాష్ట్రపతి తరపున, భారీ పరిశ్రమల మంత్రిత్వశాఖ భారత ప్రభుత్వం న్యూఢిల్లీ ద్వారా కంపెనీ యొక్క ఛైర్మన్ మరియు మేనేజింగ్ డైరక్టర్ (CMD) శ్రీ అమిత్ శ్రీవాత్సవ్ ప్రాతినిధ్యంతో కార్పొరేట్ ప్రొఫెషనల్స్ క్యాపిటల్ ప్రైవేట్ లిమిటెడ్, ఆఫర్ కొరకు మేనేజర్ (మేనేజర్)చే ఈ ప్రకటన జారీ చేయబడుతోంది. కంపెనీ (ఇకపైన "ఎక్వైరర్"గా రిఫర్ చేబడును) పబ్లిక్ షేర్ హోల్డర్స్ ఆఫ్ స్కూటర్స్ ఇండియా లిమిటెడ్ (ది కంపెనీ) వారికి తెలిపే ఉద్దేశంతో : (ఎ) పబ్లిక్ షేర్ హోల్డర్‌లు కలిగివున్న ఈక్విటీ షేర్‌లు ఎక్వైర్ చేసుకోండి మరియు బి) BSE లిమిటెడ్ (BSE)/ "స్టాక్ ఎక్స్ఛేంజ్") ఏకైక స్టాక్ ఎక్స్ఛేంజ్ ఏదైతే కంపెనీ యొక్క ఈ క్విటీ షేర్‌లు ప్రస్తుతం లిస్టెడ్ అయివున్నాయో దాని నుండి డీలిస్టింగ్ ఆఫర్ చేసుకొని సెక్యూరిటీలు మరియు క్స్ఛేంజ్ బోర్డ్ ఆఫ్ ఇండియా లెటర్ నం. SEBI/HO/CFD/DCR3/P/OW/2021/26908/1 అక్టోబరు 04, 2021 ("మినహాయింపు ఉత్తరం1") ఉత్తరం నం. SEBI/HO/CFD/DCR3/P/OW/2023/2508/1 తేదీ జనవరి 18, 2023 ("మినహాయింపు ఉత్తరం 2") ఉత్తరం నం. SEBI/HO/CFD/RAC/DCR2/P/OW/2023/1786/1 తేదీ మే 02, 2023 ("మినహాయింపు ఉత్తరం 3") మరియు మున్ముందు SEBI నుంచి వచ్చే మినహాయింపులు (మినహాయింపు ఉత్తరాలు) మరియు సెక్యూరిటీస్ మరియు ఎక్స్ఛేంజ్ బోర్డ్ ఆఫ్ ఇండియా యొక్క వర్తించే ఏర్పాట్లు (ఈక్విటీ షేర్‌ల యొక్క డీలిస్టింగ్) నిబంధనలు 2021 "డీలిస్టింగ్ నిబంధనలు") ('డీలిస్టింగ్ ప్రతిపాదన" లేదా "డీలిస్టింగ్ ఆఫర్") ద్వారా స్వచ్ఛందంగా ఈక్విటీ షేర్‌ల డీలిస్ట్ చేసుకోండి.

1. డీలిస్టింగ్ ప్రతిపాదనల నేపథ్యం

1.1. డీలిస్టింగ్ నిబంధనల ఛాప్టర్ VI అనుసరించి పబ్లిక్ షేర్ హోల్డర్‌లు నుండి కంపెనీ యొక్క పెయిడ్-అప్ ఈక్విటీ షేర్ కేపిటల్ యొక్క 6.13% ప్రాతినిధ్యం ("ఆఫర్ షేర్‌లు") 53,48,226 ఈక్విటీ షేర్‌ల వరకు ఎక్వైర్‌కు, ఎక్వైరర్, ఈ డీలిస్టింగ్ ఆఫర్ చేస్తున్నారు.

1.2. భారత ప్రభుత్వం (GOI) భారీ పరిశ్రమల మంత్రిత్వశాఖ, న్యూఢిల్లీ వారి లెటర్ నం. F.No.3 (1)/2020-PE-VI తేదీ జనవరి 28,2021 ప్రకారం కంపెనీ మూసివేత మరియు కంపెనీ ప్లాంట్/యూనిట్‌ల ఆపరేషన్‌లను షట్ డౌన్‌చేసే నిర్ణయాన్ని తెలియపరిచింది. తదుపరి సదరు ఉత్తరంలో డీలిస్టింగ్ నిబంధనల నిర్దేశ విధానం ప్రకారం భారత ప్రభుత్వంచే పబ్లిక్ షేర్ హోల్డర్‌లకు ఈక్విటీ షేర్‌లను పబ్లికేతో ఎక్వైర్ చేసుకొని అవుట్ చేయవలసినదిగా మరియు స్టాక్ ఎక్స్ఛేంజ్ నుండి కంపెనీ యొక్క ఈక్విటీ షేర్స్‌ను డీలిస్ట్ చేయాలని, 2013 కంపెనీల చట్టం 248(2) సెక్షన్ క్రింద కంపెనీ మూసివేతకు ముందే తెలియపరిచింది. ఈ విషయంలో కంపెనీ ఛైర్మన్ మరియు మేనేజింగ్ డైరక్టర్ ("CMD") శ్రీ అమిత్ శ్రీవాత్సవ్ ఎక్వైరర్‌గా అధీకృతం చేసి, ఎక్వైరర్ తరపున ప్రతిపాదిత స్వచ్ఛంద డీలిస్టింగ్ కొరకు అవసరమైన చర్యలు చేపట్టవలసినదిగా ఆదేశించింది.

1.3. ఆ ప్రకారం, కంపెనీ జూలై 05, 2021న ప్రతిపాదిత డీలిస్టింగ్ ప్రతిపాదనకు ఒక మెర్చంట్ బ్యాంకర్‌ను నియమించడానికి టెండర్‌కు పిలుపు ఇచ్చింది. పై ఆదేశాల ప్రకారం మరియు డీలిస్టింగ్ నిబంధనలు యొక్క నిబంధన 9 యొక్క ఏర్పాట్లు అనుసరించి, ఎక్వైరర్, ప్రతిపాదిత డీలిస్టింగ్ ప్రతిపాదనకు మేనేజర్‌గా వ్యవహరించడానికి కార్పొరేట్ ప్రొఫెషనల్స్ క్యాపిటల్ ప్రైవేట్ లిమిటెడ్‌ను నియమించారు.

1.4. ఎక్వైరర్ తరపున CMD, మే 03, 2023 ఉత్తరం ప్రకారం ప్రత్యామ్నాయంగా డీలిస్టింగ్ నిబంధనలను అనుసరించి కంపెనీ యొక్క ఈక్విటీ షేర్స్‌ను స్వచ్ఛందంగా డీలిస్ట్ చేసే ఉద్దేశాన్ని కంపెనీ యొక్క పబ్లిక్ షేర్ హోల్డర్‌లు కలిగి వున్న ఈక్విటీ షేర్‌లు ఎక్వైర్ చేయడం ద్వారా వ్యక్తపరిచారు.

1.5. పై వాటి దృష్ట్యా, డీలిస్టింగ్ నిబంధనలు యొక్క నిబంధన 8 ఏర్పాట్లు ప్రకారం ఎక్వైరర్ తరపున మేనేజర్ తొలి బహిరంగ ప్రకటనను ('IPA') మే 03, 2023న డీలిస్టింగ్ ప్రతిపాదన చేపట్టే ఉద్దేశం వర్తించే చట్టం మరియు డీలిస్టింగ్ నిబంధనలు మరియు మినహాయింపు పత్రాల ప్రకారం స్టాక్ ఎక్స్ఛేంజ్ నుండి కంపెనీ యొక్క ఈక్విటీ షేర్‌లు స్వచ్ఛంధంగా డీలిస్ట్‌కు ఆఫర్ చేసారు.

1.6. IPAను స్వీకరించిన తరువాత, కంపెనీ మే 17, 2023న స్టాక్ ఎక్స్ఛేంజ్‌కు మే 22, 2023న బోర్డు మీటింగ్ నిర్వహిస్తున్నట్లో ప్రకటించింది. ఆపైన బోర్డ్ సమావేశం మే 24, 2023కు బోర్డ్ మీటింగ్ వాయిదా పడింది. సమావేశంలో డీలిస్టింగ్ ప్రతిపాదన పరిగణింపబడి మరియు ఆమోదింపబడింది.

1.7. డీలిస్టింగ్ నిబంధనలు యొక్క నిబంధన 10(2) ప్రకారం ఒక పీర్-రెవ్యూడ్ కంపెనీ సెక్రటరీగా, ప్రాక్టీసింగ్ కంపెనీ కార్యదర్శి CS అమిత్ గుప్తాను కంపెనీ నియమించింది.

1.8. మినహాయింపు పత్రాలు మరియు సెక్యూరిటీస్ మరియు ఎక్స్ఛేంజ్ బోర్డ్ ఆఫ్ ఇండియా (దృఢమైన ఎక్విజిషన్ ఆఫ్ షేర్ & టేక్ ఓవర్స్) నిబంధన 2011 (టేక్ ఓవర్ నిబంధనలు) యొక్క నిబంధన 8తో చదువబడే డీలిస్టింగ్ నిబంధనలు యొక్క నిబంధన 20 ప్రకారం మరియు మినహాయింపు పత్రాలలో పేర్కొన్న షరతుల ప్రకారం, కంపెనీ యొక్క ఫెయిర్ విలువ కంప్యూటింగ్‌కు ఫ్లోర్ ప్రైస్, షేర్ ఒక్కంటికి INR 31.78/- వద్ద కంప్యూటెడ్ చేయబడింది. ఆపైన ఎక్వైరర్ తరపున CMD, భారత ప్రభుత్వం భారీ పరిశ్రమల మంత్రిత్వశాఖ, న్యూఢిల్లీకు ప్రతిపాదిత స్వచ్ఛంద డీలిస్టింగ్‌కు ఫ్లోర్ ప్రైస్ ఆమోదం కోరుతూ దరఖాస్తు పెట్టారు. మంత్రివర్గం, ఫిబ్రవరి 9, 2023 ఉత్తరం ప్రకారం, ఒక్కొక్క షేర్‌కు INR 31.78/- ఫ్లోర్ ప్రైస్ ఆమోదిస్తూ మంజూరు ఇచ్చింది.

1.9. కంపెనీ యొక్క బోర్డ్ ఆఫ్ డైరక్టర్లు మే 24, 2023న వారి సమావేశంలో ఈ క్రింది అంశాలు రికార్డు పూర్వకంగా ప్రకటించారు.

i) వారి మినహాయింపు పత్రాల ద్వారా SEBI గ్రాంట్ చేసిన విధంగా మినహాయింపులు.

ii) పీర్ రివ్యూకంపెనీ కార్యదర్శి అమిత్‌గుప్తా & అసోసియేట్స్ సమర్పించిన మే 24, 2023 నాటి డ్యూ డిలిజన్స్ నివేదిక

iii) డీలిస్టింగ్ యొక్క వివిధ అనుకూలతలు, ప్రయోజనాలు పరిగణించి, బోర్డ్ నిబంధనలు 10(4) డీలిస్టింగ్ నిబంధనల క్రింద స్వచ్ఛందంగా కంపెనీ ఈ క్విటీ షేర్‌ల స్వచ్ఛంద డీలిస్ట్ ప్రతిపాదన సిఫార్సు చేసింది స్టాక్ ఎక్స్ఛేంజ్ నుండి కంపెనీ ఈ క్విటీ షేర్‌ల డీలిస్ట్‌కు పోస్టల్ బ్యాలట్ ద్వారా షేర్ హోల్డర్‌ల ఆమోదం లభించింది, బోర్డ్ దానిని ధృవీకరించింది.

(ఎ) సెక్యూరిటీ చట్టాల వర్తింపులో నిబంధన 17(1), నిబంధన 31, నిబంధన 38, నిబంధన 107, నిబంధన 108, మరియు సెక్యూరిటీస్ & ఎక్స్ఛేంజ్ బోర్డ్ ఆఫ్ ఇండియా నిబంధన 6 తప్ప కంపెనీ వర్తింపు ఆమోదించింది (లిస్టింగ్ ఆబ్లిగేషన్స్ & డిస్‌క్లోజర్ రిక్వైర్‌మెంట్స్) నిబంధనలు 2015 ("లిస్టింగ్ రెగ్యులేషన్స్").

(బి) డీలిస్టింగ్ నిబంధనలు యొక్క 4(5) నిబంధనలతో ఎక్వైరర్ ఏకీభవించారు.

(సి) ప్రతిపాదిత డీలిస్టింగ్ కంపెనీ షేర్ హోల్డర్‌ల ప్రయోజనం కోసం.

1.10. జూన్ 05, 2023న ఇ-ఓటింగ్ మరియు పోస్టల్ బ్యాలట్ ద్వారా షేర్ హోల్డర్‌ల ఆమోదం పొందడానికి కంపెనీ పోస్టల్ బ్యాలట్ ప్రకటన విడుదల చేసింది.

1.11. జూలై 07, 2023న పోస్టల్ బ్యాలట్ ఫలితాలు ప్రకటించబడ్డాయి. ఆపైన BSE, డీలిస్టింగ్ నిబంధనలు 12 నిబంధన ప్రకారం అక్టోబర్ 30, 2023 తేదీ పత్రం ప్రకారం డీలిస్టింగ్ ఆఫర్, ఇన్ ప్రిన్స్‌పుల్ ఆమోదం జారీ చేసింది.

1.12. బహిరంగ ప్రకటన రోజున, ఎక్వైరర్ 93.87% పెయిడ్-అప్ ఈక్విటీ షేర్ క్యాపిటల్ ప్రాతినిధ్యంగల 8,19,24,029 ఈక్విటీ షేర్ కలిగి వున్నారు మరియు కంపెనీ పబ్లిక్ షేర్ హోల్డర్ 53,48,226 6.13% పెయిడ్-అప్ ఈక్విటీ షేర్ క్యాపిటల్ ప్రాతినిధ్యంతో కలిగి ఉన్నారు.

1.13. డీలిస్టింగ్ నిబంధనలను అనుసరించి ప్రొమోటర్ & ప్రొమోటర్ గ్రూప్ తప్ప కంపెనీ షేర్ హోల్డర్‌లు కావడంతో పబ్లిక్ షేర్ హోల్డర్‌ల నుండి పెయిడ్ అప్ ఈ క్విటీ షేర్ క్యాపిటల్ యొక్క 6.13% బ్యాలన్స్ ప్రాతినిధ్యంతో 53,48,226 ఈక్విటీ షేర్‌ల ఎక్వైర్ చేయడానికి ఎక్వైరర్‌కు ఆఫర్ అనుసరించారు.

1.14. ఆఫర్ ఫలితంగా, డీలిస్టింగ్ నిబంధనల ఏర్పాట్లు ప్రకారం స్టాక్ ఎక్స్ఛేంజ్ నుండి ఈక్విటీ షేర్‌ల డీలిస్టింగ్ కొరకు దరఖాస్తు చేసుకోవచ్చు. మరియు లెటర్ ఆఫ్ ఆఫర్‌లో వున్న నియమ నిబంధనలు, మరియు డీలిస్టింగ్ ఆఫర్‌కు సంబంధించిన ఏ ఇతర డాక్యుమెంట్‌ల తత్ఫలితంగా స్టాక్ ఎక్స్ఛేంజ్ నుండి ఈక్విటీ షేర్లు స్వచ్ఛందంగా డీలిస్ట్ అవుతాయి.

1.15. మినహాయింపు పత్రం 1 మరియు డీలిస్టింగ్ నిబంధనల క్రింద కావలసినట్టుగా ఈ క్రింది వార్తా పత్రికలలో ఈ బహిరంగ ప్రకటన (PA) జారీ చేయబడుతోంది.

వార్తాపత్రికలు	భాష	ఎడిషన్లు
బి ఫైనాన్షియల్ ఎక్స్‌ప్రెస్	ఇంగ్లీష్	ఆల్ ఇండియా
జనసత్తా	హిందీ	ఆల్ ఇండియా
డైలీ ఎక్సెల్సియర్	ఇంగ్లీష్	జమ్ము & శ్రీనగర్
డైలీ అఫ్తాబ్	ఉర్దూ	శ్రీనగర్
దైనిక్ జాగరణ్	హిందీ	All UP & ఉత్తరాఖండ్
విజయవాణి	కన్నడ	కర్ణాటక
సందేశ్	గుజరాతీ	గుజరాత్
దైనిక్ భాస్కర్	హిందీ	ఎంపి & చత్తీస్‌గడ్, రాజస్థాన్, హర్యానా, పంజాబ్, చండీఘర్ + హిమాచల్‌ప్రదేశ్, జీహెర్ + జార్ఖండ్
లోకసత్తా	మరాఠీ	మహారాష్ట్ర
పుణ్యనగరి	మరాఠీ	మహారాష్ట్ర
బర్తమాన్	బెంగాలీ	వెస్ట్ బెంగాల్
తెలుగు జెడివార్త	తెలుగు	ఆంధ్రప్రదేశ్ + తెలంగాణ
బి హిందూ	తమిళం	తమిళనాడు
కేరళ కౌముది	మలయాళం	కేరళ
విజయవాణి	కన్నడ	కర్ణాటక

2. ప్రతిపాదిత తొలగింపు యొక్క హేతుబద్ధత మరియు లక్ష్యం

ప్రారంభ పబ్లిక్ అనౌన్స్‌మెంట్‌లో, డీలిస్టింగ్ ఆఫర్‌కు హేతుబద్ధంగా ఆక్వైరర్ క్రింది వాటిని పేర్కొన్నాడు.

2.1 భారత ప్రభుత్వం, భారీ పరిశ్రమల మంత్రిత్వశాఖ ("MHI") న్యూఢిల్లీ ప్రకారం లెటర్ నెం. జనవరి 28,2021 నాటి F.No.3(1)/2020-PE-VI కంపెనీ ప్లాంట్/యూనిట్ కార్యకలాపాలను మూసివేయాలని మరియు కంపెనీని మూసివేయాలని నిర్ణయించింది.

2.2 అలాగే, అదే లేఖను పరిశీలిస్తే, 2013లోని సెక్షన్ 248(2) ప్రకారం కంపెనీని మూసివేయడానికి ముందు,BSE లిమిటెడ్ నుండి కంపెనీ యొక్క ఈక్విటీ షేర్లను తొలగించడాన్ని MHI ఆమోదించింది.

2.3 దానికి అనుగుణంగా, కంపెనీ ఆందోళనను నిలిపివేసింది మరియు పైన పేర్కొన్న లేఖ ప్రకారం అవసరమైన చర్యలు ప్రారంభించబడ్డాయి.

2.4 MHI తీసుకున్న నిర్ణయం ప్రకారం, కంపెనీల చట్టం,2013లోని సెక్షన్ 248(2) నిబంధనల ప్రకారం కంపెనీ రద్దు చేయబడాలి.

2.5 అలాగే, కంపెనీ INR 87,27,38,188 యొక్క పెయిడ్-అప్ క్యాపిటల్‌ను కలిగి ఉంది, ఒక్కొక్కటి INR 10% ముఖ విలువ యొక్క 8,72,79,255 ఈక్విటీ షేర్‌లుగా విభజించబడింది. కంపెనీలో ప్రమోటర్ల వాటా 93.87% మరియు పబ్లిక్ హోల్డింగ్ కేవలం 6.13% కంపెనీ షేర్లలో చాలా మైనస్ ట్రేడింగ్ ఉంది మరియు బిఎస్ఇ లిమిటెడ్‌లో లిస్ట్ కావడం వల్ల ఎటువంటి ప్రయోజనం పొందడం లేదు. కంపెనీ యొక్క ఈక్విటీ షేర్లు ప్రస్తుతం చాలా అరుదుగా వర్తకం చేయబడ్డాయి. గత 12 నెలల్లో కేవలం 1.79 శాతం ట్రేడింగ్ మాత్రమే జరిగింది.

2.6. స్టాక్ ఎక్స్ఛేంజ్‌లో ఈక్విటీ షేర్ల పరిమిత లిక్విడిటీ దృష్ట్యా, ప్రతిపాదిత డీలిస్టింగ్ పబ్లిక్ షేర్‌హోల్డర్‌లకు డీలిస్టింగ్ నిబంధనలకు అనుగుణంగా నిర్ణయించబడిన ధరతో కంపెనీ నుండి నిష్క్రమించే అవకాశాన్ని అందిస్తుంది.

3. సెబీ మినహాయింపు లేఖ

కొనుగోలుదారు కోరిన సెబీ మినహాయింపు క్రింది విధంగా ఉన్నాయి:

3.1. సెబీ మినహాయింపు లేఖ నం. **SEBI/HO/CFD/DCR3/P/0W/2021/26908/1** తేదీ అక్టోబర్ 04,2021 నాటి **SEBI/HO/CFD/DCR3/P/0W/2023/2508/1 తేదీ జనవరి 18, 2023** మరియు మే 02,2023 నాటి SEBI/HO/CFD/RAC/DCR2/P/0W/2023/1786/1 ప్రతిపాదిత డీలిస్టింగ్ కోసం వివిధ మినహాయింపులను మంజూరు చేసింది. ఈ లేఖల ద్వారా మంజూరు చేయబడిన మినహాయింపుల వివరాలు క్రింది విధంగా ఉన్నాయి:

3.1.1. SEBI (లిస్టింగ్ ఆబ్లిగేషన్స్ అండ్ డిస్‌క్లోజర్ రిక్వైర్‌మెంట్స్) రెగ్యులేషన్స్, 2015 ("**LORD** రెగ్యులేషన్స్") నిబంధనలను పాటించడం తప్పనిసరి చేస్తూ, డీలిస్టింగ్ రెగ్యులేషన్స్ యొక్క రెగ్యులేషన్స్ 12(4)(డి) నిబంధనల **SEBI/** నుండి మినహాయింపులు పొందిన **LORD** నిబంధనల యొక్క వివిధ నిబంధనలను లెక్కించబడ్డాయి.

క్రింద:

3.1.1.1. **LORD** రెగ్యులేషన్స్,2015 యొక్క రెగ్యులేషన్ (1) సంస్థ యొక్క డైరెక్టర్ల బోర్డులో కనీసం సగం మంది స్వతంత్ర డైరెక్టర్లను కలిగి ఉండాలి.

3.1.1.2. **LORD** రెగ్యులేషన్స్, 2015 యొక్క రెగ్యులేషన్ 31, ప్రమోటర్(లు) మరియు ప్రమోటర్ గ్రూప్ యొక్క వంద శాతం వాటాను కంపెనీలో ఉండేలా చూసుకోవాలి. డీమెటీరియలైజ్డ్ రూపం మరియు అదే పద్ధతిలో నిరంతర ప్రాతిపదికన నిర్వహించబడుతుంది.

3.1.1.3. **LORD** రెగ్యులేషన్స్ 38, 2015 రూల్ 19(2) మరియు రూల్ 19 ఏ ఆఫ్ సెక్యూరిటీస్ కాంట్రాక్ట్స్ (రెగ్యులేషన్స్) రూల్స్, 1957తో పాటు కంపెనీ ఎప్పటికప్పుడు సెబీ పేర్కొన్న విధంగా కనీస పబ్లిక్ షేర్ హోల్డింగ్ అవసరాలను పాటించాలని కోరింది.

3.1.1.4. స్టాక్ ఎక్స్ఛేంజ్‌లలో సెక్యూరిటీల జాబితాపై **LORD** రెగ్యులేషన్స్, 2015 యొక్క రెగ్యులేషన్ 107 మరియు 108.

3.1.1.5. **LORD** రెగ్యులేషన్స్ యొక్క రెగ్యులేషన్ 6, 2015 ప్రకారం కంపెనీకి అర్హత కలిగిన కంపెనీ సెక్రటరీని కంప్లైయెన్స్ ఆఫీసర్‌గా నియమించాలి.

3.1.2 ఇంకా, మార్చి 31, 2021 నాటికి కంపెనీ నికర విలువ **INR 50.24** లక్షలుగా ఉన్నందున, డీలిస్టింగ్ రెగ్యులేషన్స్‌లోని రెగ్యులేషన్ 35(1) క్రింద పేర్కొన్న చిన్న కంపెనీల అర్హత ప్రమాణాల నుండి సడలింపు కోరబడింది, అయితే ఇది చెల్లించిన ప్రమాణాలకు అనుగుణంగా ఉంది. వాటా మూలధనం **INR 87.27** కోట్లు, ఇది డీలిస్టింగ్ రెగ్యులేషన్స్‌యొక్క రెగ్యులేషన్స్ 35(1) క్రింద పేర్కొన్న పరిమితిని మించిపోయింది.

3.1.3. వాలంటరీ డీలిస్టింగ్ ప్రక్రియను పూర్తి చేయడం కోసం గడువును డిసెంబర్ 31, 2023 వరకు పొడిగించడం కోసం డీలిస్టింగ్ నిబంధనల యొక్క రెగ్యులేషన్ 42 క్రింద మినహాయింపు.

3.1.4. పబ్లిక్ షేర్ హోల్డర్‌ల నుండి సూచిక ధర కోరడం నుండి మినహాయింపు మరియు పబ్లిక్ షేర్‌హోల్డింగ్‌లో 90% లేదా అంతకంటే ఎక్కువ కలిగి ఉన్న పబ్లిక్ షేర్‌హోల్డర్ల సమ్మతి.

క్రింది షరతులు:

3.1.4.1 అక్వైరర్ ఆఫర్‌కు మేనేజర్‌ని నియమించాలి మరియు సంప్రదింపుల తర్వాత నిష్క్రమణ ధరను నిర్ణయిస్తారు. పబ్లిక్ షేర్ హోల్డర్‌లకు అందించే నిష్క్రమణ ధర, టేకోవర్ రెగ్యులేషన్స్‌లోని రెగ్యులేషన్ 8లోని సబ్-రెగ్యులేషన్ (2) క్లాజ్ (ఇ) ప్రకారం నిర్ణయించబడిన ఫ్లోర్ ధర కంటే తక్కువగా ఉండకూడదు.

3.1.4.2. ఈక్విటీ షేర్లను డీలిస్ట్ చేయాలనే ఉద్దేశ్యం, నిష్క్రమణ ధరతో పాటు దాని జస్టిఫికేషన్ మరియు డీలిస్టింగ్ ప్రతిపాదనకు వారి సమ్మతిని కోరుతూ అక్వైరర్ కంపెనీ పబ్లిక్ షేర్ హోల్డర్‌లకు వ్యక్తిగతంగా వ్రాస్తుంది.

3.1.4.3. పబ్లిక్ షేర్ హోల్డర్‌లకు చేసిన కమ్యూనికేషన్‌లో వర్తించే పారామీటర్‌లకు నిర్దిష్ట సూచనలో ఆఫర్ ధరకే జస్టిఫికేషన్ ఉంటుంది. ప్రతిపాదన కోసం సమ్మతి రివర్స్ బుక్-బిల్డింగ్ వర్చతి ద్వారా నిష్క్రమణ ధర ఆవిష్కరణతో పంపిణీ చేయడానికి సమ్మతిని కలిగి ఉంటుంది.

3.1.4.4. దాని ఈక్విటీ షేర్ల తొలగింపుకు అనుగుణంగా, ప్రమోటర్లు అటువంటి ఈక్విటీ షేర్లను కలిగి ఉన్న మిగిలిన పబ్లిక్ షేర్‌హోల్డర్ ద్వారా టెండర్ చేసిన షేర్లను అంగీకరించడం కొనసాగిస్తారు. డీలిస్టింగ్ తేదీ నుండి 2 సంవత్సరాల వ్యవధి వరకు,ఇంతకు ముందు షేర్ల ఆమోదం పొందిన అదే ధరకు.

3.1.4.5. ఆఫర్‌కు మేనేజర్, కొనుగోలుదారుతో సమన్వయంతో, మిగిలిన పబ్లిక్ షేర్‌హోల్డర్‌ల హక్కులు రక్షించబడతాయని నిర్ధారిస్తారు మరియు దాని కొనసాగింపులో.

3.1.4.5.1. త్రైమాసిక ప్రాతిపదికన అదే వార్తాపత్రికలలో ఈక్విటీ షేర్ల డీలిస్టింగ్ ఆఫర్ యొక్క పబ్లిక్ ప్రకటన ప్రచురించబడిన ఒక ప్రకటనను ప్రచురించండి, మిగిలిన పబ్లిక్ షేర్ హోల్డర్‌లను షేర్లను తొలగించిన తర్వాత రెండు సంవత్సరాల నిష్క్రమణ విండోలో నిష్క్రమణ అవకాశాన్ని పొందేందుకు ఆహ్వానిస్తుంది.

3.1.4.5.2. త్రైమాసిక ప్రాతిపదికన మిగిలిన పబ్లిక్ షేర్ హోల్డర్‌లకు ఫాలో-అప్ కమ్యూనికేషన్‌లను పంపండి మరియు

3.1.4.5.3. స్టాక్ ఎక్స్ఛేంజ్(ల)కి త్రైమాసిక పురోగతి నివేదికను ఫైల్ చేయండి, ఆ తర్వాత స్టాక్ ఎక్స్ఛేంజ్ (లు) ద్వారా ప్రజలకు పంపిణీ చేయబడుతుంది. ఈ క్రింది వాటిని వెల్లడిస్తుంది.

ఎ) త్రైమాసిక ప్రారంభంలో మరియు చివరిలో మిగిలిన పబ్లిక్ వాటాదారుల సంఖ్య: మరియు

బి) త్రైమాసికంలో నిష్క్రమణ అవకాశాన్ని వినియోగించుకున్న పబ్లిక్ వాటాదారుల వివరాలు.

4. కంపెనీ యొక్క ప్రస్తుత మరియు ఆశించిన మూలధన నిర్మాణం మరియు షేర్ హోల్డింగ్ నమూనా.

4.1. ఈ వార్తాపత్రిక ప్రచురణ తేదీ నాటికి, కంపెనీ యొక్క అధీకృత వాటా మూలధనం **INR 25,00,00,000** ఒక్కొక్కటి **INR 10%** ముఖ విలువ కలిగిన 25,00,00,000 ఈక్విటీ షేర్‌లుగా విభజించబడింది. కంపెనీ జారీ చేసిన ఈక్విటీ షేర్ క్యాపిటల్ **INR 87,27,38,188,** ఒక్కొక్కటి **INR 10/-** ముఖ విలువ కలిగిన 8,72,72,255 ఈక్విటీ షేర్‌లుగా విభజించబడింది.

4.2. ఈ పబ్లిక్ ప్రకటన తేదీ నాటికి షేర్ హోల్డింగ్ నిర్మాణం క్రింది విధంగా ఉంది.

	ముందు		పోస్ట్‌లు	
విశేషాలు	**షేర్ల సంఖ్య**	**%**	**షేర్ల సంఖ్య**	**%**
ప్రమోటర్ మరియు ప్రమోటర్ గ్రూప్	8,19,24,029	93.87	8,72,72,255#	100.00
మొత్తం ప్రమోటర్ హోల్డింగ్ (A)	**8,19,24,029**	**93.87**	**8,72,72,255**	**100.00**
మొత్తం పబ్లిక్ హోల్డింగ్ (B)	53,48,226	6.13	Nil	0.00
గ్రాండ్ టోటల్ (a+b)	**8,72,72,255**	**100.00**	**8,72,72,255**	**100.00**

ప్రతిపాదిత డీలిస్టింగ్ ఆఫర్‌లో 100% టెండరింగ్ జరిగినట్లు భావించడం

4.3. 8,72,72,255 ఈక్విటీ షేర్ల మొత్తం పెయిడ్ అప్ షేర్ క్యాపిటల్లో, 19,90,010 ఈక్విటీ షేర్లు BSEలో జాబితా చేయబడ్డాయి, 8,19,24,029 షేర్లు అక్వైరర్ కేటాయించబడ్డాయి మరియు 33,61,461 ఈక్విటీ షేర్లు స్పెషల్ నేషనల్ ఇన్వెస్ట్‌మెంట్ కలిగి ఉన్నాయి. జాబితా చేయబడనివి మరియు SBEI, దాని మినహాయింపు లేఖ 1 ప్రకారం దానికి మినహాయింపును మంజూరు చేసింది.

5. ఫ్లోర్ ధర మరియు నిష్క్రమణ ధర యొక్క నిర్ణయం

5.1. మినహాయింపు లేఖలలో పేర్కొన్న షరతుల ప్రకారం, అక్వైరర్ ఇద్దరు స్వతంత్ర పీర్ సమీక్షించిన చార్టర్డ్ అకౌంటెంట్ల నుండి కంపెనీ యొక్క ఈక్విటీ షేర్ల వాల్యుయేషన్‌ను పొందవలసి ఉంటుంది మరియు డీలిస్టింగ్ కోసం ఫ్లోర్ ప్రైస్ ఎట్టి పరిస్థితుల్లోనూ అధికం కంటే తక్కువగా ఉండకూడదు. రెండవ విలువలు.

5.2. దీని ప్రకారం, అక్వైరర్ ఇద్దరు పీర్ సమీక్షించిన చార్టర్డ్ అకౌంటెంట్లను నియమించారు, అవి M/s. నచిన్ & అసోసియేట్ (పీర్ రివ్యూ సర్టిఫికేట్ నం. 010929 మరియు FRN015090C మరియు M/s. ఓం రస్తోగి & కో. (పీర్ రివ్యూ సర్టిఫికేట్ నం. 011300. మరియు FRN: 002604C) 20 కంపెనీకి సంబంధించిన వాల్యూమెంట్ ఆఫ్ ది ఫేయిర్ రివ్యూతో కంప్యూటింగ్ సెప్టెంబర్ 19, 2022 మరియు అక్టోబర్ 03, 2022 నాటి తమ సర్టిఫికేట్లను టేకోవర్ రెగ్యులేషన్స్‌ని 8వ నిబంధనలతో చదువబడిన