GUJARAT INTRUX LIMITED
STEEL AND ALLOY STEEL
CASTING MANUFACTURERS

GIL/SEC/OCT/006/2020-21 16th Oct., 2020

To,
BSE LIMITED
LISTING DEPARTMENT
25th Floor, P. J. Tower
Dalal Street,
Mumbai-400 001.

SUB.: PUBLICATION OF NOTICE OF BOARD MEETING IN NEWSPAPER

Dear Sir/Madam,

With reference to above subject, we enclosed herewith 1 copy of Newspapers Cutting of Board Meeting. Notice published in the following Newspaper.

(1) The Economic Times English language (Ahmadabad Edition)
Dated 16th October, 2020 Friday, Page No. 07 in which notice of the Board Meeting is published.

(2) NavGujarat Samay Gujarati language (Ahmadabad Edition)
Dated 16th October, 2020 Friday, Page No. 07 in which notice of the Board Meeting is published.

Kindly take the same in your record.

Thank you
Yours sincerely,
For GUJARAT INTRUX LIMITED

JAY KISHORBHAI RATHOD
Digitally signed by JAY KISHORBHAI RATHOD
Date: 2020.10.16 17:46:09 +05'30'

JAY K. RATHOD
Company Secretary & Compliance Officer
Encl.: As above

CIN No. L27100GJ1992PLC016917
REGD. OFFICE & WORKS :
Survey No. 84/P.
17 Km. Rajkot-Gondal Road,
Village Shapar. Pin-360 024.
RAJKOT (INDIA)

Phone : +91 - 2827 - 252851 / 52 / 53
Fax : +91 - 2827 - 252854
e-mail : info@intricastindia.com,
info@gujaratintrux.com
Website : www.intricastindia.com
www.gujaratintrux.com

16/10/2020: THE ECONOMIC TIMES : AHMEDABAD | The Economic Times | Ahmedabad | 16/10/2020 | ARCHIVES (/SEARCH/ARCHIVES)

Punjab, Haryana Start Penalising Farmers for Stubble Burning

Madhvi.Sally@timesgroup.com

New Delhi: Punjab and Haryana have started penalising farmers who burn harvest residue on fields as air pollution levels rise in northern India, officials said. More than 3,700 farm fires have been reported in the two states. Authorities have imposed environmental compensation of over Rs 20 lakh.

Officials said they were determined to control pollution, particularly because experts say contaminated air can aggravate the spread of Covid-19.

"We are taking a tough action against farmers who are burning stubble," said Krunesh Garg, member secretary, Punjab Pollution Control Board. "This year, the arrival of paddy in the market is marginally higher than last year as harvesting started early and hence we are finding more fire incidence than the previous year."

To deter farmers, 728 cases have been filed with a total amount of environmental compensation imposed at Rs 19.47 lakh, said Garg. The number of fire incidents reported up to October 13 were 3,113 and in 472 cases the compensation is yet to be imposed. Further, under Section 39 of the Air Act, 10 cases were filed apart from 3 FIRs, according to government data.

In 2019-20, a penalty of Rs 6 crore was imposed on 23,000 farmers in Punjab.

In Haryana, the agriculture department had imposed a fine of Rs 5.35 lakh till October 13 with the number of active fires at 650, according to the Indian Council of Agricultural Research.

Haryana State Pollution Board member secretary S Narayanan said harvesting started earlier this year and the pollution was getting worse as wind speeds have decreased. "We are trying to ensure that the pollution levels do not rise ahead of the onset of winters," said Narayanan.

He said use of diesel generator sets will be banned in Delhi-NCR from October 15 as per the directive of the Environment Pollution (Prevention and Control) Authority. Further, large construction projects including highways and metros will provide undertaking to the state pollution control board that they will adhere to the norms for dust management. Industries too will have to ensure that they use only authorised fuel and adopt pollution control measures, he said.

Exports Rise 5.99% in Sept, Deficit Narrows to $2.72B

Growth in exports of engineering, petroleum, pharma & readymade garments

Our Bureau

New Delhi: India's exports grew in September after contracting for six months, driven by growth in outbound shipment of engineering, petroleum, pharmaceuticals and readymade garments. Exports rose 5.99% on year-higher than 5.3% shown by preliminary data released earlier this month-to $27.58 billion in September.

India's performance is in line with the World Trade Organization's forecast which revised its estimates for the decline in world merchandise trade to 9.2% in 2020 as against a 12.9% drop projected earlier, based on a strong trade performance in June and July as lockdowns were eased and economic activity accelerated.

Imports declined 19.6%, leaving a trade deficit of $2.72 billion, data released by the commerce and industry ministry showed. Trade deficit narrowed from $11.67 billion in September 2019 and $6.77 billion in August 2020.

Exports in September 2019 were $26.02 billion. Gold imports shrank 52.85% last month.

"The reasonably broad-based pickup in merchandise exports in September has come as a relief, and signals on its sustainability are anxiously awaited in light of the second wave of Covid-19 infections being experienced in many trading partners," said," said Aditi Nayar, principal economist at ICRA.

China's exports grew 9.9% on year in September and imports rose 13.2% in dollar terms.

India's sequential compression in the trade deficit was led by both the pickup in exports as well as the sharp drop in gold imports.

"Indian exports are already on the path of recovery. Food and agri exports from the country has recorded almost 45% growth the last quarter and will continue to do so in future," said Mohit Singla, Chairman Trade Promotion Council of India.

Non-oil, non-gold imports- an indicator of the strength of domestic demand- declined 12.63% on-year last month.

Preliminary data released by the ministry earlier this month had shown that among major countries, exports to China (20.78%) and the US (15.54%) grew at the fastest pace in September. Of its exports to the top 10 countries, only those to UAE and Hong Kong declined in September from last year. India's imports from most major economies contracted last month, including China (10.1%). Of India's top 10 import partners, imports from only Singapore increased.

Both exports and imports started declining since March and India's trade balance turned surplus in June for the first time in 18 years.

Exports in the April-September period fell 21.31% to $125.25 billion while imports declined 40.06% at $148.69 billion.

Punjab Farmers Throng Mandis Despite Protests

Rituraj.Tiwari
@timesgroup.com

New Delhi: Farmers in Punjab and Haryana are going to mandis in large numbers to sell their produce to procurement agencies despite protests from some farm groups against newly enacted laws which government says will revolutionise the agriculture sector.

"So far, 96% of the total rice procurement of 3.72 million tonnes have come from Punjab and Haryana. Farmers are coming to mandis in large number in these two states to sell their produce at MSP," said a food ministry official.

He said that agitations by various farmer groups in these states have little impact on procurement operations. The government has strengthened its procurement operations in a bid to reiterate its commitment towards government purchase at MSP.

"We started procurement exercise four days before the schedule date of October 1. The purchase has been close 200% more than last year during this period in Punjab and Haryana, which contributes around 30% to the central pool of rice," the official said.

The official said that the procurement will further step up when purchase starts in major rice producing states like West Bengal, Telangana, Andhra Pradesh and Chhattisgarh, where harvest hits the market later.

"We have disbursed more than 10,000 crore so far benefitting over 5 lakh farmers. Currently, rice is being procured from Uttar Pradesh and Tamil Nadu besides Punjab and Haryana," the official said.

The government has set target of procuring 49.7 million tonnes rice in this kharif season - around 18% more than record procurement of 42 million tonnes in kharif 2019-20.

"Leading states in terms of estimated procurement of rice are Punjab (11.3 million tonnes), Chhattisgarh (6 million tonnes) and Telangana (5 million tonnes) followed by Haryana (4.4 million tonnes), Andhra Pradesh (4 million tonnes), Uttar Pradesh and Odisha at 3.7 million tonnes each," the official informed.

Food Spend by Industrial Workers Down in Last 15 Yrs

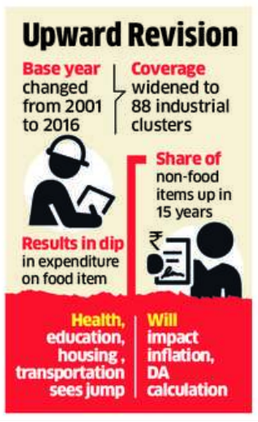

Yogima.Sharma
@timesgroup.com

New Delhi: Spending on food items by industrial workers fell to 36% from 45% over the past 15 years with a corresponding increase on non-food items, largely health, education, housing and transportation, the labour bureau's revised consumer price index for industrial workers (CPI-IW) has shown.

The index, with 2016 as the new base year as against 2001, is likely to be released next week and will impact inflation as well as dearness allowance calculation for 11 million government employees and pensioners.

According to a government official, the weightage of transport, healthcare and housing has gone up in the new series to reflect changes in the spending patterns of the industrial worker.

The base now will be revised every 5 years. "We have started work on the next series with 2021 as the base year," an official said

Other changes to the index include an increase in the number of commodities and industrial centres for data collection and shifting the index from arithmetic means to geometric means to take into account extreme variations, if any.

"Revising the base year will put more money in the hands of industrial workers and government employees," the official said, on the condition of anonymity.

The base now will be revised every five years. "We have started work on the next series with 2021 as the base year," the official added.

However, the change in base year will impact DA calculations only in July next year, as the government has frozen biannual hike in DA since January this year to offset the financial implications on the exchequer during the Covid-19 pandemic. The government had in January announced an increase in DA from 17% to 21%, but did not implement it.

The next increase, which was due in July, has been deferred and will now be carried out in July 2021. The DA is a cost of living adjustment allowance paid to government employees, public sector employees and pensioners in India.

COMMODITIES

THE ECONOMIC TIMES COMMODITY INDEX

Commodities (Dec 2003=1000)	Day's Index	Prev. Index	Week Ago	Month Ago
Index	3040.2	3056.3	3033.5	3108.5
Subgroup				
Bullion	7385.3	7501.1	7312.9	7701.1
Cement	2397.3	2397.3	2397.3	2480.6
Chemicals	1587.0	1587.0	1523.9	1469.4
Edible Oil	2203.4	2201.2	2144.0	2187.5
Foodgrains	2287.1	2287.1	2297.4	2236.0
Fuel	2891.6	2891.6	2891.6	2950.0
Indl Metals	1919.1	1919.1	1919.0	1919.1
Other Agricom	2258.9	2279.1	2287.3	2355.3
Plastics	1581.6	1581.6	1581.6	1581.6

Compiled By ET Intelligence Group

On 15 October 2020

BUILDING MATERIAL

BRICKS(1000 Pc)
■ DELHI
Awwal (Haryana) 5900.00
Awwal (UP) 5850.00
Doyam (Haryana) 5800.00
Doyam (UP) 5750.00
Lal Peli (Red) 5650.00

CEMENT(50 Kg)
■ DELHI
ACC 360.00
Ambuja 360.00
Bangar (FOR) 308.00
Birla 310.00
JK Lakshmi (PPC) 310.00
JK Lakshmi (Pnb.) 340.00
JK Super (43 Grade) 345.00
JK Super (PPC) 315.00
Sakami White 950.00
Shri Cement 310.00
■ KOLKATA
ACC 350.00
J.K.Laxmi PRO+ 345.00
UltraTech 345.00
■ MUMBAI
ACC Suraksha 340.00
Ambuja 345.00
Grasim 340.00
UltraTech 345.00

POP(20 Kg)
■ DELHI
JK Lakshmi(20 Kg) 231.25
Sakarani (50) 220.00
Sakami Wall Putty 625.00

RODI STONES & SAND(300 Sqft)
■ DELHI
Badarpur-Bold 20500.00
Badarpur-Fine 20000.00
Chips Blue 21000.00
Chips White 21500.00
Sand(Bagpat) 11500.00
Stone Dust(Haryana) 21500.00
Stone Dust(Rajasthan) 21300.00

BULLION

GOLD(10 Gm)

Commodity	Close
■ BENGALURU	
Ornament	47680.00
Standard	50731.00
■ DELHI	
Biscuit	52425.00
Gold Sovereign	50000.00
One Kg Bar(99.5)	52200.00
Ornaments (22 Q)	48300.00
Standard (99.5)	52450.00
■ HYDERABAD	
Ornamental Gold (22 carats) (Per 10 G	48350.00
Standard Gold (24 carats) (Per 10Gms)	52750.00
■ KOLKATA	
22 Carat	48660.00
24 Carat	51290.00
Hallmark (22 carat)	49390.00
■ MUMBAI	
Bar	51650.00
IBJA Gold 585	29638.00
IBJA Gold 750	37987.00
IBJA Gold 916	46407.00
IBJA Gold 995	50460.00
IBJA Gold 999	50663.00
Ornaments (22 Q)	47400.00
Standard (99.5)	51400.00

SILVER(1 Kg)
■ BENGALURU
Bar Wholesale 60500.00
■ DELHI
Coins Local(10gms a Pc) 54500.00
Spot(.999) 62500.00
Weekly Delivery 61000.00
■ HYDERABAD
Silver (0.999) (Per Kg) 61000.00
■ KOLKATA
Portion 60700.00
Ready Bar 60600.00
■ MUMBAI
Delivery 60200.00
IBJA Silver 999 60159.00
Raw 57000.00
Ready 60000.00

CHEMICALS

ACIDS(50 Kg)
■ DELHI

Commodity	Close
Acetic Glacial	45.00
Acid Slurry	110.00
Citric Acid-China	63.00
Formel Dehyde	24.00
Formic Acid	55.00
Oxalic-PCPL(Blue)	53.00
Oxalic-PCPL(Red)	56.00
Phenol Carbolic Acid	140.00
Tartaric Acid	550.00
■ KOLKATA	
Citric Acid	90.00

CALCIUM(Tonne)
■ DELHI
Calcium Carb.-H 9.60
Calcium Carb.-L 13.40

MENTHOL(1 Kg)
■ DELHI
Crystal 1165.00
Flake 1120.00
Oil 1127.00

OTHERS-CHEMICAL(1 Kg)
■ DELHI
Alum 19.50
Ammonia Bicarb 40.00
Ammonium Chloride 40.00
Bleach Powder-Chambal 34.00
Borax Crystal 48.00
Borax Granular 50.00
Boric Acid Technical 104.00
Camphor Powder 1075.00
Camphor Slab 1300.00
Caustic Potash 76.00
Caustic Soda Flake 27.50
Copper Sulphate 180.00
Creosote Oil-H 58.00
Creosote Oil-L 57.00
Glycerine IW/CP 60.00
Hydrogen Perxoide 35.00
Mercury 5500.00
Nephthalene Balls 92.00
Peppermint DMO 875.00
Peppermint Thymol 1350.00
Phenyl-SI 110.00
Phenyl-Local 70.00
Pine Oil 140.00
Pot.Nitrate 61.50
Pot.Permanganate 290.00
Resin-B Gr. 69.09
Resin-H Gr. 76.44
Resin-N Gr. 82.32

Commodity	Close
Turpentine Oil	120.00
Varnish	65.00
Zinc Oxide	190.00
■ KOLKATA	
Boric Acid Technical	110.00
Caustic Soda Flake	36.00
Copper Sulphate	180.00
Glycerine	90.00
■ MUMBAI	
Caustic Soda Flake	25.50

PARAFFIN WAX(1 Kg)
■ DELHI
Indian 70.00
MC Wax 210.00
Residue Wax 46.50
Slack Wax 61.00
Synthetic Wax 80.00

SODA-ASH(50 Kg)
■ DELHI
Birla 25.00
DCW 25.00
Gujarat 25.00
Tata 25.00
■ KOLKATA
Soda Ash 28.00
■ MUMBAI
Soda Ash 23.80

SODIUM(50 Kg)
■ DELHI
Hexamine 110.00
Kalali 125.00
Meta Silicate 22.00
Nitrate 44.50
Nitrite 58.00
Safolite 200.00
Silicate 20.00
Sod.Bicarb.-Tata 31.00
Sod.Bichromate 100.00
Sod.Hexameta Phosphate 95.00
Sod.Sulphate 14.00
Tri-Sod Phosphate 36.00

TITANIUM DIOXIDE(1 Kg)
■ DELHI
China 145.00
Dupont 255.00
R.C.-822 218.00
Rutile 186.00
T.R.-92 240.00
T.TK 175.00
■ KOLKATA
Local 180.00
■ MUMBAI
China 145.00

COTTON

WASTE(1 Kg)
■ DELHI
Comber 80.00
Flate Sweeping 60.00
Sweeping 40.00
Vilod Dropping 45.00
Waste Plant Sweeping 23.00

YARN(1 Kg)
■ DELHI
Cone Open(10) 105.00
Cone Open(2/10) 120.00
Cone Open(2/20) 150.00
Cone Open(2/4) 95.00
Cone Open(2/6) 100.00
Cone Open(20) 140.00
Cone Open(4) 85.00
Cone Open(6) 95.00
Hank Open(2/10) 120.00
Hank Open(2/4) 95.00
Hank Open(2/6) 100.00
Hosiery Carded(20) 170.00
Hosiery Carded(30) 185.00

Commodity	Close
Hosiery Carded(34)	195.00
Hosiery Carded(40)	205.00
Waste Dyeing(2)	50.00
Waste Non-Dyeing(2)	45.00
■ JALGAON	
Kapas Desi (28/29MM)	51.00
■ MUMBAI	
Corded Warps(10/1)	102.00
Corded Warps(20/1)	130.00
Corded Warps(40/1)	200.00
Corded Warps(60/1)	230.00

DRY FRUITS

ALMOND(1 Kg)
■ DELHI
California 405.00
Gurbandi 275.00
Kernel California 585.00
Kernel Gurbandi 580.00

CASHEW KERNEL(1 Kg)
■ DELHI
180 No. 1030.00
2 Pieces 550.00
210 No. 900.00
240 No. 750.00
320 No. 650.00
4 Pieces 470.00
8 Pieces 330.00

CHILGOZA(1 Kg)
■ DELHI
Roasted 4000.00

DRY DATES(Quintal)
■ DELHI
Rangat New 240.00
Red 235.00

FIG(1 Kg)
■ DELHI
Best 750.00
Low Quality 300.00
Medium 550.00

KISHMISH(1 Kg)
■ DELHI
Indian Green 220.00
Indian Yellow 157.50
Kandhari Special 400.00
Ranga 187.50
■ SANGLI
Bold 145.00
Desi Yellow 150.00
Green 190.00
Green Bakery 80.00

OTHERS-DRY FRUITS(1 Kg)
■ DELHI
Aljosh 425.00
Apricot 262.50
Walnut 525.00
Walnut Kernel 1025.00

PISTACHIO(1 Kg)
■ DELHI
Dodi Roasted 800.00
Hairali 1300.00
Irani 850.00
Peshawari 1600.00

FISH & BROILER

BROILER-KG(1 Kg)
■ DELHI
Broiler (kg) 59.00
Parent (kg) 79.00
■ HYDERABAD
Broiler (Live) Retail 132.00

BROILER-PC(20 PC)
■ DELHI
Layer (20 pcs) 770.00

DESI CHICKEN(1 KG)
■ HYDERABAD
Chicken (Dressed/With Skin) 191.00
Chicken (Without Skin) 218.00

FISH(1 KG)
■ DELHI
(A-Grade) 700.00
(B-Grade) 850.00
(C-Grade) 955.00
(D-Grade) 425.00
All sole 220.00
Black 1850.00
Jammu 635.00
Malli 170.00
Pangas 160.00
River Sole 315.00
Rohu 175.00
Singhara Big 210.00
Singhara Small 180.00
Small 470.00
Surmai 150.00
White 3975.00

HEN EGG(100 Pc)
■ DELHI
Ahmedabad 555.00
Ajmer 505.00
Asansol 523.00
Bangalore 530.00
Barwala 501.00
Bhopal 521.00
Chennai 530.00
Delhi (With Tray) 520.00
Godawari 504.00
Hyderabad 490.00
Indore 525.00
Jabalpur 542.00
Kanpur 543.00
Kolkata 563.00
Ludhiana 510.00
Mumbai 560.00
Mysore 530.00
Nagpur 520.00
Namakkal 500.00
Punjab 528.00
Raipur 515.00
Surat 565.00
Vardhman 532.00
Vijayawada 529.00
Warangal 493.00
■ HYDERABAD
Hyderabad Eggs 490.00

POULTRY FEED(250 Gm)
■ DELHI
D.C.P. 55.00
D.Groundnut Cake 30.00
D.Rice Bran 10.25
D.Sunflower Cake 19.60
Maize Bihar 13.50
Maize Grinded 14.00
Soya 35.00

FRUITS & VEGETABLES

FRUITS(1 Kg)
■ DELHI
Apple Kashmir Condition 70.00
Apple Royal Him.(22 kg) 90.00
Banana 14.00
Lemon Maharashtra 38.00
Mosoumbi 38.00
Pomegranate Kandhari(5kg) 90.00
■ KOLKATA
Aanar 80.00
Apple 90.00
Banana(Kandi) 300.00
Mausami (100 pc) 800.00

GARLIC(40 Kg)
■ DELHI
M.P. 65.00
■ HYDERABAD
Garlic (New) 80.00

GINGER(1 Kg)
■ DELHI
Bangalore New 30.00
■ HYDERABAD
Ginger (New) 95.00
■ KOLKATA
South 35.00

GREEN VEGETABLES(1 Kg)
■ DELHI
Brinjal 15.00
Capsicum 60.00
Cauliflower 70.00
Cucumber desi 26.00
Dhania leaf 150.00
Green Chilli 70.00
Peas 150.00
Peas 100.00
Radish 20.00
Spinach (palak) 55.00
■ HYDERABAD
Green Chillies 45.00
Lady's Fingers 42.00

IMPORTED FRUITS(1 KG)
■ DELHI
Date Iran (18 kg) 111.20
Grapes Australia (10 kg) 286.00
Grey Fruit (kg) Thailand 200.00
Guava Thailand (1 kg) 500.00
Iran (30 kg) 96.57
Itly-Germany 204.00
Kimiya 220.00
Kiwi Iran (6 Kg) 160.00
Kiwi New Zealand (10 Kg) 180.00
Krown (kg) 250.00
Mango Thailand (1 kg) 600.00
Muskmelon Thailand (1 kg) 500.00
New Zealand 228.00
Orange Egypt (15 kg) 126.73
Orange USA (15 Kg) 146.74
Pears Spain 190.00
Pears USA 166.75
Pulm South Africa 140.00
Pulm Spain 180.00
Tamarind Thailand (1 kg) 250.00
USA 190.00

ONION(40 Kg)
■ DELHI
Indore(M.P.) 32.50
M.P. 41.25
Pune New 41.25
Rajasthan 32.50
■ HYDERABAD
Onions (No.1) 32.00
Onions (No.2) 22.00
■ KOLKATA
Nasik 42.50

OTHER VEGETABLES(1 Kg)
■ HYDERABAD
Ari 30.00
Bitter Gourd 35.00
Bottle Gourd 12.00
Brinjals 22.00
Cabbage 25.00
Carrots 50.00
Cauliflower 20.00
Cluster Beans 50.00
Donda 27.00
French Beans 50.00
Ridge Gourd 45.00
Yam 20.00

POTATOES(50 Kg)

Commodity	Close
■ DELHI	
Karnataka	36.00
Punjab	27.50
Sugar Free	30.00
U.P.Cold Store	34.00
■ HYDERABAD	
Potatoes	29.00
Potatoes	29.00
■ KOLKATA	
Potato	33.00

TOMATO(25 Kg)
■ DELHI
Bangalore 44.00
Himachal 58.00
Maharashtra 40.00
■ HYDERABAD
Tomatoes 34.00

GHEE & VANASPATI

DESI GHEE(1 Ltr)
■ MUMBAI
Amul 442.00
Gokul 472.00
Krishana 355.00
Vijaya 444.00

GHEE(15 Kg)
■ DELHI
Jyoti Narmail 7600.00
Krishana 5950.00
Madhusudan 5900.00
Padam Shri 5650.00
Pal Kachorri 7400.00
Param Premium 5900.00
Partap 7750.00
Radha 6650.00
Vasudev 5350.00

VANASPATI(15 Kg)
■ DELHI
Dhruv 1370.00
Panghat 1600.00
Rath 1500.00
Shagun 1560.00
■ HYDERABAD
Vanaspati 1300.00
■ KOLKATA
Vanaspati 1192.50

GRAINS & PULSES

ARHAR(Quintal)
■ DELHI

Commodity	Close
Dal Dara	95.00
Dal Patka	103.00
Mah/K'taka	79.00
Rangoon	69.10
■ DELHI LAWRENCE ROAD	
Arhar Karnataka	79.00
Arhar Rangoon	69.25
■ HAPUR	
Dal Arhar	100.00
■ KOLKATA	
Arhar	70.00
Arhar Dal	100.00
■ MUMBAI	
Arhar	68.00

CHANA(Quintal)
■ HYDERABAD
Chana 66.00
Chana Dal 73.00

FLOUR(10 Kg)
■ DELHI
Atta Chakki 21.00
Besan-Agro Pure 73.79
Besan-Rajdhani 73.79
Bran 14.40
Maida 20.80
Roller Flour 18.50
Suji 23.60
■ HAPUR
Bran Bold 14.11
■ KOLKATA
Maida 22.40
Peas Besan 61.00
Suji 25.00
Wheat-Atta 22.80

GRAM(Quintal)
■ AKOLA
Gram 50.50
Gram Dal 62.50
Tur 74.00
Tur Dal 97.00
■ DELHI
Africa 110.00
Brazil 70.00
Gram Dal Best 66.00
Gram Dal Local 64.00
Gram Rajasthan 55.50
Kabli Bold 81.00
Kabli Medium 71.00
Kabli Red 55.00
Kabli Small 65.00
Peas Green 97.00

Commodity	Close
Peas Imported	83.00
Peas White	66.00
Rajmash-China	106.00
Rajmash-Pune/Chennai	70.00
Rajmash-Shamlli	78.00
■ DELHI LAWRENCE ROAD	
Gram Dal	65.50
Gram-Australia	55.50
■ HAPUR	
Gram	57.50
Gram Chhilka	52.91
Gram Dal	65.00
Kabligram	75.00
Peas Dal	138.00
Rajmash Chitra	98.00
■ HYDERABAD	
Tuar	100.00
Tuar Dal	118.00
■ KOLHAPUR	
Gram Dal	62.00
Tur Dal (1.25 No)	94.00
■ KOLKATA	
Gatar Dal	69.50
Gram	60.00
Gram Dal	70.50
Peas	76.00
Peas Dal	80.00
■ MUMBAI	
Rajmash Brazil	82.00
Rajmash Chitra	104.00
■ NANDED	
Gram	54.00
Tur	74.00
■ PUNE	
Gram	53.00
Gram Dal	64.50
Rajmash Chitra	65.00
Tur Dal Paltka	102.00

MASOOR(Quintal)
■ DELHI
Bold 55.25
Dal Best 72.00
Dal Local 69.00
Pratapgarh 60.00
Small 66.00
■ DELHI LAWRENCE ROAD
Masoor Bold 55.00
Masoor New 60.00
Masoor Small 67.00
■ HAPUR
Masoor 73.00

Commodity	Close
■ HYDERABAD	
Masoor Dal	75.00
■ KOLHAPUR	
Masoor Dal	88.00
■ KOLKATA	
Masoor	82.00
Masoor Dal	100.00
■ MUMBAI	
Masoor	52.10
■ PUNE	
Masoor Dal	74.00

MOONG(Quintal)
■ AKOLA
Dal Mogar Dhoya 97.00
Moong 74.00
■ DELHI
Dal Chhilka Best 115.00
Dal Chhilka Local 90.00
Dal Dhoya Best 103.00
Dal Dhoya Local 86.00
Moong-Rajasthan 76.00
U.P. 85.00
■ DELHI LAWRENCE ROAD
Moong Rajasthan 70.75
Moong UP/Bihar 86.00
■ HAPUR
Moong 67.00
Moong Dal 90.00
■ HYDERABAD
Moong 85.00
Moong Dal 92.00
■ KOLHAPUR
Moong Dal 101.00
■ KOLKATA
Moong 80.00
Moong Dal 100.00
■ NANDED
Moong 79.00

OTHERS-GRAINS & PULSES(Quintal)
■ DELHI
Bajra Cattlefeed 13.80
Jowar White 25.00

Commodity	Close
Jowar Yellow	17.00
Maize-Bihar	13.80
Maize-Gazar	13.90
Maize-UP	13.50
Malka Best	69.00
Malka Local	64.00
Moth	63.00
■ DELHI LAWRENCE ROAD	
Bajra	14.00
Barley	13.80
Maize Bihar	14.00
Maize U.P.	13.70
■ DELHI NAJAFGARH	
Bajra	13.25
■ HYDERABAD	
Bajra	45.00
Jawar (White)	30.00
Jawar (Yellow)	35.00
Maize	16.00
■ KOLHAPUR	
Moth	77.00
■ KOLKATA	
Bajra	26.00
Barley	26.00
Jowar	30.00
Maize	21.00
Maize-Popcorn	62.00
Makai (A.P.)	26.00
Moth	85.00
Moth Dal	78.00
Salt	4.80
■ NANDED	
Jowar	35.00
■ PUNE	
Moth Dal Nokha	77.00

RICE(Quintal)
■ DELHI
1121 No. 49.00
1509 No. 38.00
Basmati Common 53.00
IR-8 19.00
PR (11) 25.00
Permal Broken 19.50

Commodity	Close
Permal Raw	20.00
Permal Wand	22.50
Rice Basmati Lal Qilla	116.00
Sela	36.00
Sharbati	40.00
Sortex	62.00
Steem	61.00
Steem	43.00
Swad	66.00
■ DELHI NAJAFGARH	
Paddy-1121	26.00
Paddy-1509	19.30
■ DELHI NARELA	
Paddy-1509	19.00
Sugandha	18.00
■ GONDIA	
BPT	16.25
BPT Bold	29.00
HMT	25.50
HMT Bold	34.00
HMT Raw	35.00
IR-36	24.50
Kanki	19.50
Paddy IR-64 No.	15.20
Swarna	15.00
Swarna Sela	24.00
■ HAPUR	
Basmati-1121	61.00
Duplicate Basmati	41.00
Rice Permal	22.00
■ HYDERABAD	
Rice (Fine)	47.00
Rice (Medium)	45.00
■ KOLKATA	
Rice Coarse	28.00
Rice Dehradun	118.00
Rice Gobind Shog	87.00
Rice Mix Kit	38.00
■ MUMBAI	
Kolam (New)	44.00
Kolam Old	40.00
Mansoori	23.50
Permal	23.00

Commodity	Close
URAD(Quintal)	
■ AKOLA	
Dal Mogar Dhoya	99.00
Urad	79.00
■ DELHI	
Dal Chhilka Best	120.00
Dal Chhilka Local	110.00
Dal Dhoya Best	118.00
Dal Dhoya Local	112.00
Urad Desi	82.00
Urad Rangoon	94.00
Urad Rangoon FAQ	80.00
■ DELHI LAWRENCE ROAD	
Urad Desi	82.00
Urad FAQ	79.00
Urad SQ New	94.10
■ HAPUR	
Urad	78.00
Urad Dal	95.00
Urad Dal Dhoya	100.00
■ HYDERABAD	
Urad	99.00
Urad Dal	110.00
■ KOLHAPUR	
Urad Dal	103.00
■ KOLKATA	
Urad	62.00
Urad Dal	90.00
■ MUMBAI	
Urad	93.25
■ PUNE	
Urad Dal	110.00

WHEAT(Quintal)
■ DELHI
Chakki (Delivery) 18.15
Dara New (For Mill) 17.90
M.P. Desi 26.50
■ DELHI LAWRENCE ROAD
Wheat 18.15
■ DELHI NAJAFGARH
Wheat 16.40

Inputs: NNS Online

GUJARAT INTRUX LIMITED
Regd.Office: Survey No.84/P., Rajkot-Gondal Highway, Village:Shapar, Tal.:Kotda Sangani, District: Rajkot-360 024
(CIN : L27100GJ1992PLC016917)

NOTICE

Pursuant to Regulation 29 read with Regulation 47 of the SEBI (Listing Obligations and Disclosure Requirements) Regulations, 2015 and amendment thereof (Listing Regulations). Notice is hereby given that the meeting of the Board of Directors of the Company will be held on **27th October, 2020, Tuesday** at **11:00 A.M.** at the Registered Office of the Company for taking on record of the Unaudited Financial Results for the quarter & half year ended on 30th September, 2020.
This information is also available on the company's website at **www.gujaratintrux.com** and at BSE website at **www.bseindia.com.**

Place : Shapar
Date : 15.10.2020
By order & behalf of the Board of Directors For Gujarat Intrux Ltd.
JAY K. RATHOD
Company Secretary & Compliance Officer

बैंक ऑफ़ इंडिया Bank of India BOI
Head Office: Human Resources Department, Star House, 9th Floor, West Wing, Bandra Kurla Complex, Bandra (East), Mumbai - 400051
E-mail: Secretary.HRD@bankofindia.co.in

REQUEST FOR PROPOSALS

Bank of India wishes to request proposals for Appointment of Consultant to Design, Develop, Implement, Integrate & Support an End-to-End Human Resources Development Solution with specific focus on Target setting and Performance Management.
For details, please visit 'Tender' section in Bank's Corporate website **www.bankofindia.co.in**
Last date for submission of RFP is **09.11.2020.**
General Manager (HR)

INDIA GOVERNMENT MINT
ALIPORE, KOLKATA - 700 053 (W.B.)
(A Unit of SPMCIL, Wholly owned by Govt. of India)
Tel : (033) 2401 - 4938, Fax : (033) 2401 - 0553
e-mail : calmint@spmcil.com | CIN : U22213DL2006GOI144763

Sealed tenders from eligible and qualified bidders are invited by the undersigned for procurement of below mentioned items:

NOTICE INVITING TENDER (NATIONAL COMPETITIVE BIDDING)

Item	Tender No.
Invitation for Empanelment of Vendors	54/EOI-184(19-20)
Non Comprehensive Annual Maintenance Contract (NCAMC) of IT Infrastructure & Assets in IGM, Kolkata for a period of 1 year	54/PT-94(20-21)/6000015383

For all other details including last date for submission of tender, please visit our website **http://igmkolkata.spmcil.com**
Any amendment or extension shall be notified on Website only. Sd/-
The Chief General Manager

एम एम आर डी ए MMRDA
MAHA MUMBAI METRO OPERATION CORPORATION LTD
(A Government of Maharashtra PSU)
Maha Mumbai Metro Operation Corporation
NaMTTRI Building, Adjoining New MMRDA Building, Bandra-Kurla Complex, Bandra (E), Mumbai - 400 051.
Website : https://mmrda.maharashtra.gov.in

The Applications are invited for filling the following posts.

Sr. No.	Name of the Post	General	Mode of Selection
1	Director (Finance)	01	By Selection
2	Officer on Special Duty (HR)	02	On Contract
	Total	03	

For the detailed advertisement, Eligibility, Qualifications and Experience, Remuneration and other instructions for filling the above job category, please visit MMRDA website: **https://mmrda.maharashtra.gov.in** **(Divisions→Administration→Recruitment).**
The last date for receipt of application is **16/11/2020.**

Sd/-
(D.K.SHARMA)
MANAGING DIRECTOR
MMMOCL
Date : 15th Oct 2020
Fulrani

संत लौंगोवाल अभियांत्रिकी एवं प्रौद्योगिकी संस्थान
Sant Longowal Institute of Engineering and Technology
(Deemed to be University under MoE)
Longowal–148106, Distt. Sangrur, Punjab

TENDER NOTICE NO. PUR/e-Tender/29/2020-21
E-tender is invited for purchase of equipments in two bid system from manufacturers/authorized distributors/dealers/ suppliers having GST/IGST & PAN number etc. Detail can be downloaded/seen at website of institute **www.sliet.ac.in** or **www.tenderwizard.com/SLIET.**
For any query please contact Mr. Pavitar Singh on mobile no. 08146699866 or e-mail: pavitar.s@etenderwizard.com, eprocsangrur@gmail.com
Assistant Registrar (S&P)
(भारत सरकार के अधीन सम विश्वविद्यालय)

यूनियन बैंक Union Bank of India
Andhra
Corporation
Regional Office, 2nd Floor, Sayajigunj, Near Kala Ghoda Circle, Vadodara, Gujarat. Ph.0265-2225286, M:9762793873
E- Auction Notice

E-Auction Sale Notice for Sale of Immovable Assets under the Securitisation and Reconstruction of Financial Assets and Enforcement of Security Interest Act, 2002 read with proviso to Rule-8 (6) of the Security Interest (Enforcement) Rules, 2002.
Notice is hereby given to the public in general and particular to the Borrower

ભાવનગર જિલ્લાના વરતેજ પાસે આવેલા નવાગામની ઘટના : હત્યા-આત્મહત્યાનું કારણ અકબંધ

માસૂમ દીકરી-દીકરાને ગળેફાંસો આપીને પિતાનો પણ આપઘાત

» ટ્રક ડાઈવર પિતાએ અઢી વર્ષના પુત્ર અને ચાર વર્ષની પુત્રીની હત્યા કરી પછી પોતે પણ લટકી ગયો

» પત્ની છેલ્લા કેટલાક સમયથી સંતાનોને મુકીને પિયર રિસામણે ગઈ હતી

નવગુજરાત સમય > ભાવનગર

ભાવનગરના વરતેજ બાજુના નવાગામમાં બે ફુલ જેવા માસુમ સંતાનોને ગળાટૂંપો આપીને હત્યા નીપજાવ્યા બાદ બાદ પિતાની આત્મહત્યાની અરેરાટી ભરી ઘટના સામે આવી છે. જેમાં ગુરુવારે ટ્રક ડ્રાઈવર પિતાએ પોતાના અઢીવર્ષના પુત્ર અને ચાર વર્ષની પુત્રીને ગળેફાંસો આપી મારી નાંખ્યા હતા. બાદ તે પોતે પણ ફાંસા પર લટકી ગયા હતા. તો બપોર પછી બનેલી આ ઘટના લોકોના ધ્યાને રાતે આવી હતી. આપઘાતનું કારણ જાણાવા પોલીસે આજુબાજુમાં રહેતા પડોશીઓની પુછતાછ કરતા મૃતકના પત્ની છેલ્લા કેટલાક સમયથી બંને સંતાનોને મુકીને પિયરમાં રિસાણે ગઈ હોવાની વિગતો જાણવા મળી છે. પોલીસે હત્યા અને આપઘાતની આ ઘટના અંગેનું કારણ જાણવા માટે મૃતકના પત્નીની પુછતાછ હાથ ધરી હોવાનું જાણવા મળ્યું છે.

નોંધનીય છે કે, ભાવનગરમાં થોડાક સમય પહેલાં પોલીસ પુત્રના એક પરિવારમાં સામુહિક આત્મહત્યા થઈ હતી. એ ઘટના લોકમાનસમાંથી હજુ વિસરાઈ નથી ત્યાં ફરી એકવાર પુત્ર-પુત્રી હત્યા બાદ પિતાની આત્મહત્યાની ઘટના સામે આવી છે.

સમગ્ર બનાવની સૂત્રો પાસેથી મળેલી માહિતી મુજબ, ભાવનગર જિલ્લાના મૂળ વાળુકડના અને હાલ નવાગામમાં રહેતા લાલજીભાઈ નાગજીભાઈ ચૌહાણ (ઉ. વ. 32) વ્યવસાયે ટ્રક ડ્રાઈવર છે. તેઓ પરિવાર સાથે ભાડાની એક ઓરડીમાં રહેતા હતા. છેલ્લા સમયથી લાલજીભાઈની પત્ની રિસામણે છે.

ગુરુવારે 15મી ઓક્ટોબરે બપોર પછીના સમયમાં તેમણે પોતાના માસૂમ પુત્ર માનવ (ઉ.વ. 2.5) અને પુત્રી પ્રતીક્ષા (ઉ.વ. 4) બંનેને ગળેફાંસો આપી દીધો હતો. બાદ પોતે પણ અગમ્ય કારણોસર ગળેફાંસો ખાઈ આપઘાત કરી લીધો હતો.

આ સમગ્ર ઘટના બપોરે ચાર વાગ્યાની આજુ બાજુ બની હોવાનું માનવામાં આવે છે. પરંતુ પડોશીને રાતે 8 વાગ્યા ખબર પડતા પોલીસને જાણ કરી હતી. જેના પગલે પોલીસ કાફલો દોડી આવ્યો હતો. આ બનાવ બનતા લોકોમાં અરેરાટી વ્યાપી ગઈ હતી. સમગ્ર બનાવમાં તેમની પત્ની ઘણા સમયથી પિયરે રિસામણે હતી ઘરે બે સંતાનો તેમજ પતિને મુકીને પત્ની ચાલી જતાં લાગી આવવાથી લાલજીભાઈએ આ પગલું ભર્યું હોય તેવું આજુબાજુમાં રહેતા લોકોનું કહેવું છે. પોલીસે આપઘાતનું કારણ શુ હોઈ શકે તે જાણવા મૃતકના પત્નીની પણ પુછતાછ હાથ ધરી છે. અને બે ફુલ જેવા માસુમ બાળકોની હત્યા બાદ પોતે પણ આપઘાત કર્યો તે પૂર્વે તેની પત્ની કે અન્ય કોઈની સાથે કઈ વાત થઈ છે કે શુ તે અંગેની વિગતો જાણવા પોલીસે તપાસ હાથ ધરી છે. ઘટના સ્થળે પહોંચેલા પોલીસ અને મામલતદારની હાજરીમાં ત્રણેયની લાશને નીચે ઉતારીને પી.એમ.અર્થે મોકલીને વધુ કાર્યવાહી હાથ ધરી છે.

સોમનાથમાં સાત માસથી બંધ લાઈટ એન્ડ સાઉન્ડ શો ફરી શરૂ

» 10 વર્ષથી નાના-65 વર્ષથી મોટી ઉંમરના લોકોને પ્રવેશ નહીં અપાય

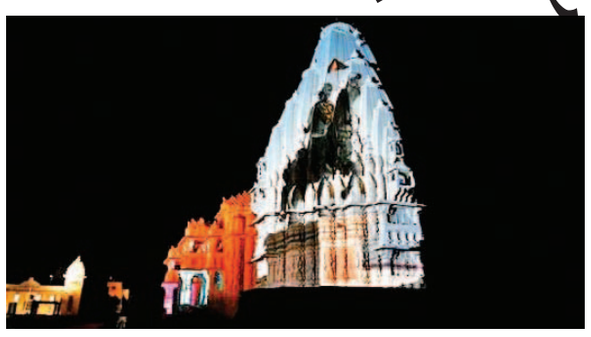

નવગુજરાત સમય > વેરાવળ

કોરોના મહામારી વચ્ચે પ્રથમ જ્યોતિર્લિંગ એવા સોમનાથ મંદિરમાં છેલ્લા 6-7 મહિનાથી લાઈટ એન્ડ સાઉન્ડ શો બંધ હતો. જે ગુરુવારથી ફરી લોકો માટે ખુલ્લો મુકવામાં આવ્યો છે. કોવિડ-19ની ગાઈડલાઈનના ચુસ્ત અમલ સાથે લાઈટ એન્ડ સાઉન્ડ શો યોજવામાં આવશે. જો કે મંદિરમાં 10 વર્ષથી નીચેના અને 65 વર્ષથી ઉપરના લોકોને પ્રવેશ આપવામાં આવશે નહીં.

સોમનાથ મંદિરના ઈતિહાસને ઉજાગર કરતો લાઈટ એન્ડ સાઉન્ડ શો લોકો માટે આજથી ખુલ્લો મુકવામાં આવ્યો છે. મહાનાયક અમિતાભ બચ્ચનના અવાજમાં આ શો વિઝ્યુલાઈઝ કરાય છે. કોરોનાના કારણે ગત 22 માર્ચથી આ લાઈટ એન્ડ સાઉન્ડ શો બંધ હતો. જે આથી ફરી શરૂ કરવામાં આવ્યો છે. જો કે મંદિરમાં પ્રવેશ કરતી વખતે સોશિયલ ડિસ્ટન્સ અને માસ્ક પહેરવા સહિતના નિયમોનું પાલન કરવું ફરજીયાત રહેશે.

સોમનાથ મંદિરના દર્શનનો સમય સવારે 07-30થી 11-30 સુધી, બપોરે 12-30થી 6-30 સુધી અને સાંજે 07-30થી 10-00 કલાક રાખવામાં આવ્યો છે. જેથી દર્શનાર્થીઓ દર્શનનો અને લાઈટ એન્ડ સાઉન્ડ શોનો લાભ લઈ શકશે. પરંતુ યાત્રિકોને સવાર, બપોર અને સાંજની આરતીમાં પ્રવેશ આપવામાં આવશે નહીં. જ્યારે સોમનાથ મંદિરના ઈતિહાસને ઉજાગર કરતો લાઈટ અને સાઉન્ડ શો સરકારની અનલોક- 05ની ગાઈડલાઈનના ચુસ્ત અમલ સાથે આજથી શરૂ કરવામાં આવશે.

ગોંડલ યાર્ડ મગફળીથી છલકાયું: આવક બંધ કરાઈ

» એક જ દિવસમાં એક લાખથી વધુ ગુણીની મગફળીની આવક થઈ

નવગુજરાત સમય > જુનાગઢ

સૌરાષ્ટ્રનાં અગ્રણી ગણાતા ગોંડલ માર્કેટ યાર્ડમાં નવી મગફળીની સીઝનના પ્રારંભ સાથે જ મગફળીની આવકમાં વધારો થતો જોવા મળી રહ્યો છે. છેલ્લા ઘણા દિવસોથી વારંવાર માર્કેટ યાર્ડ મગફળીથી ઊભરાતું જોવા મળી રહ્યું છે. ગત રાત્રિના મગફળીની આવકનો પ્રારંભ કરવામાં આવતાં એક જ દિવસમાં યાર્ડમાં મગફળીની 1 લાખ ગુણી કરતાં વધુની આવક થઈ હતી. આ સાથે જ માર્કેટ યાર્ડ મગફળીથી ઊભરાઈ જતાં માર્કેટ યાર્ડના સત્તાધીશોને મગફળીની આવક બંધ કરવાની ફરજ પડી હતી.

ગોંડલ માર્કેટ યાર્ડમાં મગફળીની હરાજીમાં મગફળીના 20 કિલોના ભાવ રૂપિયા 650થી લઈને 1096 સુધીના બોલાયા હતા. આગામી દિવસોમાં સરકાર દ્વારા ટેકાના ભાવે મગફળીની ખરીદીનો પ્રારંભ થવાનો છે છતાં પણ ગોંડલ માર્કેટ યાર્ડ વારંવાર બંધ કરવાની ફરજ પડી રહી છે. સતત વધી રહેલી મગફળીની આવકને લઈને મગફળીની હરાજીના સમયમાં વધારો કરવાની ફરજ પડી છે.ગોંડલ માર્કેટ યાર્ડના ચેરમેન ગોપાલભાઈ શીંગાળા તથા વાઈસ ચેરમેન કનકસિંહ જાડેજાએ દરેક ખેડૂત ભાઈઓને જણાવ્યું હતું કે, મગફળીને સૂકવીને લાવવાથી ભાવ પણ સારા મળશે. મગફળીનો સારો ભાવ મેળવવા ઈચ્છતા ખેડૂતોએ મગફળીને પૂરેપૂરી સૂકવીને લાવવી જોઈએ. યાર્ડ દ્વારા ખેડૂતભાઈઓનો માલ બગડે નહીં, સમયસર તોલ થઈ જાય અને માલનો વધારેમાં વધારે નિકાલ થાય તેની પૂરતી તકેદારી રાખવામાં આવે છે.

સૌરાષ્ટ્રમાં આ વર્ષે સારા વરસાદના કારણે મગફળીના પાકનું પુષ્કળ ઉત્પાદન થયું છે. મગફળીના વેચાણ માટે સૌરાષ્ટ્રભરના ખેડૂતો ગોંડલ યાર્ડ આવી રહ્યાં છે. ગોંડલ યાર્ડમાં સૌરાષ્ટ્રના અન્ય યાર્ડો કરતાં ભાવ પણ સારા મળી રહે છે. આથી ખેડૂતો ગોંડલ યાર્ડમાં પોતાની મગફળી વેચવાનો આગ્રહ રાખે છે.

મોરબીમાં કોંગ્રેસને ઝટકો: જિ.પં.પ્રમુખનાં 'કેસરિયાં'

» કોંગ્રેસે જયંતિ પટેલને ટિકિટ આપતાં કિશોર ચીખલીયા ભાજપમાં જોડાયા

નવગુજરાત સમય > રાજકોટ

મોરબીમાં પેટાચૂંટણીના હજુ તો ફોર્મ ભરાવાનું શરૂ થયું છે.ત્યાં જ કોંગ્રેસને જટકો લાગ્યો છે. કોંગ્રેસે જયંતિ પટેલને ઉમેદવાર તરીકે જાહેર કરતાં જિલ્લા પંચાયતના પ્રમુખ કિશોર ચીખલીયા કેસરિયા કરી ભાજપમાં જોડાઈ ગયા છે.

કોંગ્રેસે મોરબી બેઠક પરથી જયંતિ પટેલને ટિકિટ આપતા જિલ્લા પંચાયતના પ્રમુખ કિશોર ચીખલિયા ભાજપમાં જોડાયા છે. કિશોર ચીખલિયા ભાજપમાં સામેલ થવા ભાજપ કાર્યાલય પહોંચ્યા છે. ગઈકાલે તેમણે ગાંધીનગરમાં સીએમ રૂપાણી સાથે પણ બેઠક કરી હતી. તેમની નારાજગી બાદ ભાજપમાં જોડાવા અંગે ગાંધીનગરથી આ ઓપરેશન પાર પડાયુ હતુ. ભાજપના પ્રભારી આઈકે જાડેજા અને સૌરભભાઈ પટેલ કિશોર ચીખલીયાને આજે ભાજપનો ખેસ પહેરાવશે. ઉપરાંત રાજકોટ સાંસદ મોહન કુંડારિયા, માર્કેટિંગ યાર્ડના ચેરમેન મગન વડાવીયા અને ભાજપનાઉમેદવાર બ્રિજેશ મેરજા પણ હાજર રહેશે. કિશોર ચીખલિયાના ભાજપ પ્રવેશને પગલે કોંગ્રેસને અહીં સ્થાનિક સીટે મોટો ફટકો લાગ્યો છે મોરબીમાં કોંગ્રેસ આ વખતે વધુ મજબુત હોવાનું મનાતું હતું પણચીખલીયાના કેસરિયાથી કોંગ્રેસના ગઢના કાંગરા ખર્યા છે.

મોરબીમાં ભાજપ-કોંગ્રેસના ઉમેદવારે ફોર્મ ભર્યું

ગુજરાતની વિધાનસભાની 8 બેઠકની પેટાચૂંટણીને આડે ગણતરીના દિવસો બાકી રહ્યાં છે. ત્યારે આજે મોરબીમાં ભાજપના ઉમેદવાર બ્રિજેશ મેરજા અને કોંગ્રેસના ઉમેદવાર જયંતી પટેલે આજે પોતાનું ઉમેદવારી પત્રક ભર્યું હતું. બ્રિજેશ મેરજા સાથે ભાજપના મંત્રી સૌરભ પટેલ હાજર રહ્યા હતા. સાથે મોટી સંખ્યામાં કાર્યકરો પણ જોડાયા હતા. જયંતી પટેલ સાથે પણ મોટી સંખ્યામાં કોંગ્રેસના કાર્યકરો ઉપસ્થિત રહ્યા હતા. જો કે, બંને પક્ષના નેતાઓએ સભા યોજી હતી. જેમાં કાર્યકરોએ સોશિયલ ડિસ્ટન્સના નિયમને નેવે મૂક્યો છે.

રાજકોટમાં કોરોનાના 75 પોઝિટિવ કેસ,નવનાં મોત

» 100થી વધુ કેસોની સરેરાશ ઘટીને 75 આસપાસ પહોંચી ગઈ

નવગુજરાત સમય > રાજકોટ

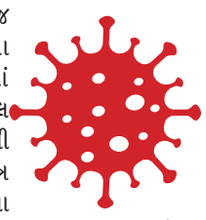

રાજકોટમાં કોરોનાના કેસોની સાંકળ તૂટી હોય તેવું જણાઈ રહ્યું છે. આજે રાજકોટમાં કોરોનાના નવા 75 કેસ નોંધાયા. તો કોરોના સહિતની તકલીફોથી નવ દર્દીના મૃત્યુ થયા. બીજી તરફ આજે 96 દર્દી સ્વસ્થ થતાં ડિસ્ચાર્જ કરવામાં આવ્યા. રાજકોટ ગ્રામ્યમાં આજે 34 કેસો નોંધાયા છે.

રાજકોટમાં ગત રોજ 3800થી વધુ લોકોના કોરોના ટેસ્ટ કરવામાં આવ્યા હતા. હાલ શહેરમાં એક્ટિવ કેસોની સંખ્યા 819 છે. જ્યારે માત્ર કોરોનાથી થયા હોય તેવા મૃત્યુની સંખ્યા 110 છે. હાલ શહેરમાં પોઝિટિવિટી રેટ 2.61 ટકા છે. જ્યારે જિલ્લામાં આ રેટ 2.7 ટકા નોંધાયો છે. એકલા રાજકોટ સિટીમાં જ સાડા છ હજારથી વધુ લોકો કોરોનાને હરાવી ચૂક્યા છે.

જામનગર જિલ્લામાં નવા 82 કેસ - 13 દર્દીઓના મૃત્યુ

જામનગર શહેર અને જિલ્લામાં આજે નવા 82ર કેસ નોંધાયા છે તેની સામે 90 દર્દીઓને ડિસ્ચાર્જ કરાયા છે. જ્યારે તેર દર્દીઓના મૃત્યુ નીપજ્યા છે. આજે જામનગર શહેરમાં કોરોનાના ૫૯ કેસ નોંધાયા છે તેની સામે ૬૯ દર્દીઓને ડિસ્ચાર્જ કરાયા છે. ગ્રામ્યમાં આજે નવા ર૩ કેસ નોંધાયા છે.જ્યારે એકટીવ કેસો માત્ર ૩૧ રહ્યા છે. જ્યારે ર૫ દર્દીઓને હોસ્પિટલમાંથી રજા અપાઈ છે.

જુનાગઢ જિલ્લામાં 34 પોઝિટિવ કેસ, 39 ડિસ્ચાર્જ

જુનાગઢ જિલ્લામાં આજે 39 પોઝિટિવ કેસ નોંધાયા. જેમાં સિટીમાં 14 કેસો રહ્યા. જ્યારે જુનાગઢ સિટીમાં 16, કેશોદમાં સાત મળી જિલ્લામાં કુલ 39 દર્દીઓ સ્વસ્થ થતાં ડિસ્ચાર્જ કરવામાં આવ્યા છે.

દેવભૂમિ દ્વારકા જિલ્લામાં સાત કેસ

દેવભૂમિ દ્વારકા જિલ્લામાં ખંભાળિયાના ચાર તથા કલ્યાણપુર, દ્વારકા અને ભાણવડના એક- એક મળી કુલ સાત નવા પોઝિટિવ કેસ નોંધાયા છે. જ્યારે બે દર્દીઓ સ્વસ્થ થતાં તેઓને રજા આપવામાં આવી છે. હાલ જિલ્લામાં 74 એક્ટિવ કેસ છે.

ભાવનગર જિલ્લામાં 19 નવા કેસ

ભાવનગર જિલ્લામાં 19 કેસ નોંધાયા છે. જેમાં શહેરના 15 અને ગ્રામ્યના 4 કેસોનો સમાવેશ થાય છે.

જેતપુરમાં ભાણીના પ્રેમપ્રકરણમાં મામાની હત્યા: પ્રેમી સહિત ચાર શખ્સની ધરપકડ

» પ્રેમીકાને ભગાડી જવાનો ઈરાદો પાર ન પડતા પ્રેમીએ મિત્રો સાથે મળી હુમલો કર્યો, બીજા મામા ગંભીર

નવગુજરાત સમય > રાજકોટ

જેતપુરમાં પ્રેમીકાને ભગાડી જવાનો ઈરાદો પાર નહીં પડતા પ્રેમી સહિત ચાર શખ્સે પ્રેમીકાના ત્રણ મામા ઉપર ધોકા-પાઈપથી હુમલો કર્યો હતો. જેમાં આધેડ મામાનું મોત થયું હતું જ્યારે બીજા મામા ગંભીર રીતે ઈજાગ્રસ્ત થતાં સારવારમાં ખસેડાયા છે. આ કેસમાં પોલીસે ચારેયની અટકાયત કરી લીધી છે.

બહાદુરસિંહે ફરીયાદમાં જણાવ્યા મુજબ તેમની નાની બહેન હકુભાઈ જે ઢાંક ગામે સાસરે હતી. તે ત્રણ વર્ષ પહેલા સંતાનો સાથે રીસામણે આવી હતી. તેની પુત્રી જાનકી સાથે આરોપી ઉદયશેખવાને પ્રેમ સંબંધ હતો. જેથી અગાઉ ત્રણેય ભાઈઓ આરોપીને સમજાવવા ગયા હતા. ત્યારે તેણે તમે ગમે તે કરો હું જાનકીને ભગાડી જઈશ તેમ કહ્યું હતું. ત્યાર બાદ જેતપુરમાં ભાદરનાસામાકાંઠે ચામુંડા ચોક પાસે રહેતા દિલુભાઈ નાગભાઈ વાંક અને તેના બે ભાઈ બહાદુરભાઈ અને દુભાઈ ગઈકાલે રાત્રે ઘર પાસે બેઠા હતા. આ સમયે ભાણકુ શેખવા, તેનાભાઈ દિલુ ભાણુ શેખવા અને બે અજાણ્યાશખ્સોસાથેધસીઆવ્યોહતો.બાદમાંઆચારેય શખ્સોને ધોકા પાઈપથી હુમલો કરી નાસી છૂટ્યા હતા. હુમલામાં દિલુભાઈ વાંકનું મોત નીપજતા બનાવ હત્યામાં પલટાયો હતો. જ્યારે દુભાઈ વાંકને ગંભીર હાલતમાં સારવાર માટે રાજકોટ ખસેડાયા હતા.

નલીયા એરફોર્સના સાર્જન્ટે પોતાની છાતીમાં ગોળી મારી

નવગુજરાત સમય > ભુજ

કચ્છના નલીયા મધ્યે આવેલ ઈન્ડિયન એરફોર્સમાં ફરજ બજાવતાં સાર્જન્ટે ફરજ દરમ્યાન પોતાની છાતીમાં ગોળી મારી દેતાં ચકચાર મચી ગઈ છે. સાર્જન્ટને વિમાનથી ભુજ બાદ સારવાર માટે પુના મિલિટરી હોસ્પિટલ ખસેડાયા છે.

પોતાની ફરજ દરમ્યાન સાર્જન્ટ સચીનકુમારે પોતા પાસે રહેલી સર્વિસ રિવોલ્વરમાંથી જાતે જ ગોળી મારી હતી. પોતાની છાતીમાં ગોળી મારી દીધા બાદ ઢળી પડેલા સાથી કર્મચારીને જોઈ દોડધામ મચી ગઈ હતી. ગંભીર રીતે ઘાયલ થયેલા સાર્જન્ટ સચિનકુમારને તાત્કાલિક પહેલાં ભુજ ખસેડાયા હતા. ત્યારબાદ વધુ સારવાર માટે પુના મિલિટરી હોસ્પિટલમાં ખસેડાયા છે. આ બનાવનું કારણ જાણવા મળ્યું નથી. કોઠારા પોલીસ સ્ટેશનના પીએસઆઈ એચ.એચ.જાડેજાએ વધુ તપાસ હાથ ધરી છે.

ગીરગઢડાના કોદીયા ગામે પતિએ પત્નીનુ નાક રીતસર વાઢી નાંખ્યું

» લોહીલુહાણ હાલતમાં મહિલાને હોસ્પિટલ ખસેડાઈ

નવગુજરાત સમય > ઊના

ગીરગઢડા તાલુકાના કોદીયા ગામે રહેતા પરીવારમાં પતિ-પત્ની વચ્ચે થયેલા ઝગડાના કારણે ઉશ્કેરાય ગયેલા પતિએ તેમની પત્નિને છરી વડે હુમલો કરી નાક રીતસર વાઢી નાંખ્યું હતું. આથી લોહીલુહાણ હાલતમાં મહિલાને હોસ્પીટલે ખસેડાયેલ છે.

કોદીયા ગામે રહેતા અને દરજી કામ કરતા કાળુભાઈ રામભાઈ સોલંકી અને તેમની પત્ની વચ્ચે વહેલી સવારે કોઈ અગમ્ય કારણોસર ઝગડો થયેલ હતો. આ ઝગડામાં પતિ કાળુએ તેમની પત્નિ ઉપર છરી વડે જીવલેણ હુમલો કરતા વાસા તેમજ નાકના ભાગે ગંભીર ઈજા કરી હતી. જેમાં પત્નીનું નાક કાપી નાખતા મહીલા લોહીલુહાણ હાલતમાં કરી દીધેલ હતી. જોકે મારમારી થતા આજુબાજુના લોકો પહોચી ગયેલા અને ઈમરજન્સી 108ને જાણ કરતા ઈએમટી કલ્પેશભાઈ પટેલ તેમજ પાઈલોટ ભરતભાઈ બારડ તાત્કાલીક કોદીયા ગામે પહોચી જઈ સારવાર અર્થે ગીરગઢડા ખસેડાયેલ ત્યાથી ઉના બાદમાં વધુ સારવાર માટે રાજકોટ રીફર કરેલ હોવાનુ જાણવા મળ્યું છે.

બેંકમાં નોકરી અપાવી દેવાને બહાને 35 લાખ રોકડા, 17 તોલા સોનુ પડાવ્યું

» જોડિયા તાલુકાના હડીયાણાની ઘટના

નવગુજરાત સમય > જામનગર

જોડીયા તાલુકાના હડીયાણા ગામે બેંકમાં નોકરી અપાવી દેવાની તેમજ શનિ ગ્રહ નડતો હોવાનું કરી કટકે કટકે ૩૫ લાખની રકમ તેમજ ૧૭ તોલા સોનુ પડાવી લેવા અંગે એક શખ્સ સામે અરજી કરવામાં આવતા પોલીસે તપાસના ચક્રો ગતિમાન કર્યા છે.

જોડીયા તાલુકાના હડીયાણામાં રહેતા મનસુખભાઈ ગાંગજીભાઈના પુત્રએ અભ્યાસ પૂરો કર્યો હોવાથી તેને જામનગર બેંકમાં નોકરી અપાવવા સંજય નંદાસણા નામના શખ્સે વાત કર્યા બાદ હાલ બેંક મેનેજરને પૈસા આપવા પડશે જે પરત મળી જશે તેમ જણાવી કટકે કટકે ૩૫ લાખ રૂપિયા ચૂકવ્યા હતા. તેમજ શનિનો ગ્રહ નડતો હોવાથી તેની વિધિ માટે ૧૭ તોલા સોનુ પણ ગુમાવ્યું હોવાનું અરજીમાં જણાવાયું છે. જો કે આ બનાવ અંગે પોલીસે જણાવ્યું છે કે અરજદાર પણ શંકાના ઘેરામાં છે અને જેને રકમ આપી છે તે બંને પણ સાથે નોકરી કરે છે. પોલીસને ફરિયાદી ઉપર શંકા જતી હોય સમગ્ર પ્રકરણમાં આરોપી સામે આવ્યા બાદ જ કાર્યવાહી કરાશે.

જાહેર નોટીસ

આથી નીચે સહી કરનાર જતીન આર. વોરા, તે અમારા અસીલ પ્રકાશભાઈ લાભુભાઈ પટેલ ઉ.વ.૫૫, રહે. ૧૦૦, સર્વમંગલ સોસાયટી, ઠક્કરબાપાનગર, અમદાવાદનાઓની સુચના અને ફરમાઈશ થી લાગતા વળગતાઓ જાહેર જનતાને ગંભીર ચેતવણી આપી જણાવીએ છીએ કે અમારા અસીલના પુત્ર અમીત પ્રકાશભાઈ દુધાત, ઉ.વ.૨૯, છેલ્લા ઘણા સમયથી અમારા અસીલના કહ્યામાં ન હોઈ ખોટી સંગત માં પડી ગયેલ હોય તેમજ વ્યવસ્થિત વર્તન નહોય અમારા અસીલે તેમની તમામ સ્થાવર જંગમ મીલકતો માંથી તેમના પુત્ર ને બેદખલ કરી દીધેલ છે. જેથી અમારા અસીલ ના પુત્ર સાથે કોઈપણ જાતનો આજ અગાઉ કે આજ પછી કોઈપણ વ્યક્તિ કે કોઈ પણ જાતની સંસ્થા કોઈ પણ જાતના આર્થિક, નાણાંકીય, કે સામાજીક વ્યવહાર કરેલ હશે તો તે અંગે ની અમારા અસીલની કોઈપણ જાતની જવાબદારી રહેશે નહી જેની જાહેર જનતાએ નોંધ લેવી.

સ્થળ : અમદાવાદ,
તા. ૧૫-૧૦-૨૦૨૦

મારી મારફતે,
જતીન આર. વોરા (એડવોકેટ)
૧૨/૨, અક્ષરધામ સોસા., ખોડિયારનગર,
અમદાવાદ. મો. ૯૭૨૨૫૭૦૦૪૭

પશ્ચિમ રેલવે - અમદાવાદ ડિવિઝન

વાહન ભાડે રાખવા માટે ટેન્ડર નિવિદા

(૧) ટેન્ડર નં: Sr. DFM/ HIRING VEHICLE/2019 (૨) કાર્યનું નામ: સિનિઅર ડિવિઝનલ ફાઈનાન્સ મેનેજર, વેસ્ટર્ન રેલવે, અમદાવાદના સત્તા વિસ્તારમાં ચાલતા વિવિધ કાર્યોના સંદર્ભમાં એસી વગરનુ. ખામી રહિત સ્થિતિમાં, નાની/મોટી ખામીઓના સમારકામ, ઓઈલ, ડ્રાઈવર, બળતણ અને વીમાના ખર્ચનો સમાવેશ કરીને એક વાહન ભાડે રાખવું છે, એટકે કે ટોયોટા ઈનોવા ક્રિસ્ટા/ટાટા હેક્ષા અથવા તેના જેવું/ તેના કરતાં સારું, ૨૦૦૦ કિમિ ૨૪ કલાક માટે (૩) અંદાજિત ખર્ચ: ₹ ૧૮,૨૨,૫૩૬/- (રુપિયા અઢાર લાખ બાવીસ હજાર પાંચસો છત્રીસ પૂરા) (૪) ટેન્ડર દસ્તાવેજની કિંમત: ₹ ૨૦૦૦/- (૫) જમા કરાવવાની બાનાની રકમ: ₹ ૩૬,૪૫૦.૭૨ (રુપિયા છત્રીસ હજાર ચારસો પચાસ અને બોતેર પૈસા) (૬) કાર્ય પૂર્ણ થવાની અવધિ: ૩૬ (છત્રીસ) મહિના (૭) ટેન્ડર રજૂ કરવાની અને ટેન્ડર ખોલવાની તારીખ અને સમય: ટેન્ડર તારીખ ૦૨.૧૧.૨૦૨૦ સુધી ૧૫.૦૦ વાગ્યા સુધી રજૂ કરવા જે તારીખ ૦૨.૧૧.૨૦૨૦ ના રોજ ૧૫.૩૦ કલાકે ખોલવામાં આવશે (૮) વેબસાઈટની માહિતી: https://wr.indianrailways.gov.in

સીનીયર ડીવિઝનલ ઈલેક્ટ્રીક
પશ્ચિમ રેલ્વે, અમદાવાદ

ADI-120

અમને લાઈક કરો: facebook.com/WesternRly

GUJARAT INTRUX LIMITED

Regd.Office: Survey No.84/P., Rajkot-Gondal Highway, Village:Shapar, Tal.:Kotda Sangani, District: Rajkot-360 024
(CIN : L27100GJ1992PLC016917)

NOTICE

Pursuant to Regulation 29 read with Regulation 47 of the SEBI (Listing Obligations and Disclosure Requirements) Regulations, 2015 and amendment thereof (Listing Regulations). Notice is hereby given that the meeting of the Board of Directors of the Company will be held on **27th October, 2020, Tuesday** at **11:00 A.M.** at the Registered Office of the Company for taking on record of the Unaudited Financial Results for the quarter & half year ended on 30th September, 2020.
This information is also available on the company's website at **www.gujaratintrux.com** and at BSE website at **www.bseindia.com.**

Place : Shapar
Date : 15.10.2020

By order & behalf of the Board of Directors
For Gujarat Intrux Ltd.
JAY K. RATHOD
Company Secretary & Compliance Officer

CHANGE OF NAME

I Vijaikumar Varjangue declare that name of my son previously was CHANDAN VIJAYKUMAR BAMANIA and now his name is CHANDAN VIJAIKUMAR BAMANIA, name of father is VIJAIKUMAR VARJANGUE and name of mother is NILAMBEN VIJAIKUMAR BAMANIA.

ADDRESS,
VIJAIKUMAR VARJANGUE,
513, Vadi Sheri, Vanakbara,
Diu - 362570.

CHANGE OF NAME

I HEREBY DECLARE **MINAXI BABU** CHANGE OF NAME AND SPELLS AS "**MINAXI BABU**" INSTEAD OF MY PREVIOUS NAME MINAXI DEUGI.

HOUSE NO. 2576/1, PIPARA SHERI, DANGARWADI, BUCHARVADA, DIU- 362570 (U.T.)

જાહેર માહિતી

આથી લોકોને જણાવવામાં આવે છે કે **મેસર્સ મારૂતી માઈકા** પ્લોટ નં.૭, હડમતાલા ઈન્ડસ્ટ્રીયલ ઝોન, ગોંડલ હાઈવે, તાલુકો : કોટડા સાંગાણી, જીલ્લો : રાજકોટને અમારા સૂચિત પ્રોજેકટ માટે એમઓઈએફ અને સીસી ધ્વારા **પત્ર નંબર :- એફ નં. :- જે-૧૧૦૧૧/૩૮/૨૦૧૯-IA-II-(I)** ઈશ્યુ **તા.: ૧૪-૦૯-૨૦૨૦** ના રોજ નવી દિલ્હીથી પર્યાવરણીય મંજૂરી મળેલ છે. GPCB પાસે ક્લિયરન્સ લેટરની નકલ ઉપલબ્ધ છે અને MoEF અને CC ની વેબસાઈટ પર પણ જોઈ શકાય છે.

વાહન વ્યવહાર કમિશનરશ્રીની કચેરી, બ્લોક નં. ૬/૨-૩જો માળ, ડો. જીવરાજ મહેતા ભવન, ગાંધીનગર ખાતેતી આઉટસોર્સથી પ્રિન્ટરના સ્પેર પાર્ટસના રીપેરીંગની કામગીરી અર્થે ઉત્સુક એજન્સીઓએ ટેન્ડર અંગેના નિયત ફોર્મસ મેળવી લઈ, તા. ૨૬-૧૦-૨૦૨૦ ના રોજ ૧૬.૦૦ કલાક સુધીમાં મળી રહે તે રીતે ભાવપત્રક ભરીને સીલબંધ કવરમાં મોકલી આપવાના રહેશે. ત્યાર પછી મળેલ ભાવપત્રકો સ્વીકારવામાં આવશે નહીં.

માહિતી/૧૧૦૪/૨૦-૨૧

TENDERING NOTICE
Tender No. GUJSAIL/UPS/SMF BATTERIES/2020

Gujarat State Aviation Infrastructure Co. Ltd. (GUJSAIL), A Government of Gujarat Undertaking, GUJSAIL Complex, Nr. Torrent Sub-station, SVPI Airport, Ahmedabad-380004, Ph.-079-2288 2000/ 2071/75/56

Supply & installation of Brand New SMF batteries (12 V 65 AH) (Make Amaron Quanta/Exide) under buyback of old batteries at GUJSAIL Complex, SVPI Airport, Ahmedabad.

Tender Downloading Date:16/10/2020 Last Date of Submission: - 05/11/2020
Bid Opening Date: - 06/11/2020
Interested bidders/agencies can download the tender document and relevant details from the website www.gujsail.gujarat.gov.in/ www.cad.gujarat.gov.in

ગુજરાત પાણી પુરવઠા અને ગટર વ્યવસ્થા બોર્ડ
નિવિદા નંબર ૦૫ સને ૨૦૨૦-૨૧,
ટેન્ડર આઈડી નં. ૪૩૦૭૭૫ તથા ૪૩૦૭૯૪

ગ્રામ્ય વિસ્તારમાં પીવાના પાણીની ફરિયાદ માટે હેલ્પ લાઈન ટોલ ફ્રી નંબર ૧૯૧૬

ગુજરાત જલસેવા તાલીમ સંસ્થા, ગુજરાત પાણી પુરવઠા અને ગટર વ્યવસ્થા બોર્ડ, સેક્ટર- ૧૫, સરદાર પટેલ રોડ, (ગ-રોડ), ગાંધીનગર દ્વારા ઈ-ટેન્ડરીંગ પદ્ધતિથી - Procurement of Conductivity pH and Fluoride Probes (Electrodes) અંદાજિત કિંમત રૂ. ૪૪.૬૪ લાખ, અને "Procurement of H2S vials (Strip) Bottles for WASMO & GWSSB Labs", અંદાજીત કિંમત રૂ. ૪૫.૦૦ લાખ માટે ઓનલાઈન ભાવો મંગાવવામાં આવે છે. ઠેકેદારે ટેન્ડરની શરતો પ્રમાણે ઉત્તીર્ણ થવાનું રહેશે. ઓનલાઈન સબમીશનની છેલ્લી તારીખ: ૦૪-૧૧-૨૦૨૦ના ૧૮.૦૦ કલાક સુધી છે. ટેન્ડર ડોક્યુમેન્ટ www.nprocure.com પર ઉપલબ્ધ છે. બોર્ડને બધા જ ટેન્ડરો કોઈપણ કારણ આપ્યા વિના રદ કરવાનો અબાધિત અધિકારી રહેશે.

માહિતી/૧૦૯૯/૨૦-૨૧

SABARMATI RIVER FRONT DEVELOPMENT CORPORATION (SRFDCL)
Office: 2nd Floor, Riverfront House, Behind H.K. Arts College, Between Gandhi & Nehru Bridge, Pramkukh Swami Maharaj Road (Riverfront-West), Ahmedabad-380009.

Invitation of E-Tender

SRFDCL invites the e-Tender from experienced agencies for the following work: **PAINTING OF STREETLIGHT & DECORATIVE LIGHT POLES AT SABARMATI RIVERFRONT (SRFDCL).**
Bid document is available on website: https://amc.nprocure.com and Tender information is available on www.sabarmatiriverfront.com. **The last date for the online bid submission is 09.11.2020, 17:30 Hrs.** Physical submission of tech. Bid, Tender Fee & EMD and other tender document is From 10.11.2020, till time 17.00 Hrs. at the office of SRFDCL.

SRFDCL
(Electrical Dept.)

**ગુજરાત ર