PIONEER AGRO EXTRACTS LTD.

10.11.2018

To,

Deputy General Manager
Deptt. of Corporate Services
Bombay Stock Exchange Limited
23rd Floor P.J. Tower, Dalal Street, Fort,
Mumbai-400 001

Sub: Compliance under Regulation 30 of the Securities and Exchange Board of India (Listing Obligations and Disclosure Requirements) Regulations, 2015 ["Listing Regulations"]

Ref: Unaudited Financial Results for the Second quarter and Six month ended on 30.9.2018.

Dear Sir,

In compliance with Regulation 30 of the Listing Regulations, enclosed please find herewith copies of the Newspaper Advertisements with regard to Unaudited Financial Results for the second Quarter and six month ended on 30.09.2018 and Notice of Board Meeting published in "The Pioneer (National) , (English Newspaper) and Aaj Di Aawaj (Regional, Punjabi Newspaper) on 09.11.2018 and 02.11.2018 respectively.

Kindly take the same on records.

Thanking you,

Yours sincerely,

For Pioneer Agro Extracts Limited

Ragini Mahajan

CS. Ragini Mahajan
Company Secretary cum Compliance officer
ACS-29942

The Pioneering Continues...

Regd. Office : Chhoti Nehar, Malakpur, Pathankot - 145 025 (Punjab) INDIA Tel.: +91-186-2345352/53/54/55
Fax : + 91-186-2345351 GSTIN : 03AABCP3050H1ZY
e-mail : complianceofficer@pioneeragro.co.in www.pioneeragro.co.in CIN : L15319PB1993PLC012975

and printed at Jagran Prakashan Ltd, D 210, 211 Sector-63, Noida (U.P.). Editor: Chandan Mitra. Lucknow 226 016. Telephones: 0522-2346443, 2346444, 2346445.

273 fire calls more than last Diwali's

SHEKHAR SINGH/ GAREN WAJRI PANJOR ■ NEW DELHI

Despite the Supreme Court putting restriction on the unabated use of firecrackers and authorities cracking down on the illegal sale of crackers, the number of fire related calls received by the fire department have reportedly increased this year on "Diwali" as compared to that of the last year. Also it is highest in the last 12 years (except for year 2015).

The break up data shows that the highest numbers of fire related calls i.e. 82 were received in between 2 pm and 8 pm which shows that the highest fire related accidents and panic calls happened at the time when there was ban of burning of fire-crackers by Apex Court. It is pertinent to mention that the burning of fire-crackers was allowed between 8 pm to 10 pm only.

The stats released by the Delhi Fire Services (DFS) shows that this year 273 fire related calls were received contrary to the 204 and 243 received in 2017 and 2016 respectively. These figures also reveals that except for the year 2015 when the fire related calls were recorded at 290 the figures this year are highest in last 12 years.

Fires were also reported from factories and at houses due to domestic items and electrical wires, DFS officials said. Maximum calls were received from west and north-west districts of Delhi.

Authorities responded to over 273 calls about the fire incidents most of them triggered by firecrackers and LPG cylinder blast among others. Among the total calls "animal rescue" calls received were 5. In Delhi officials informed that during "Diwali" night incidents happened in which two children were killed and two others were injured.

A DFS official said that though the number of fire-related calls was more as compared to previous years, there has been a decline in cases of fire triggered by burning of firecrackers. The officials, however, did not provide any exact break-up.

The 'startling' figures showing the increase in fire-related emergency calls is in stark contrast to the fact that the use of firecrackers in Delhi on Deepawali has apparently come down over the years over concerns about pollution and due to restrictions imposed by the Supreme Court on their sale and use.

Implicitly there were rampant violations of the Apex Court order and people in several cities burst firecrackers until at least midnight, two hours after the deadline.

In the fatal incident in a slum near Filmistan Cinema in the Sadar Bazar area, two children -- Ganesh (10) and Swati (8) -- were killed. Their mother Suman (28) and brother Dhruv (5) suffered 55 per cent and 70 per cent burn injuries respectively and were admitted to a hospital, said the DFS officer. The fire reportedly started from an LPG cylinder and spread to their shanty around 2.18 AM.

There was also a call about fire at a factory in the Bawana area. No casualties were reported in the factory fire and 18 fire tenders were pressed into service to douse the blaze.

"The fire broke out at the factory in outer Delhi's Bawana locality. The call about the fire was received at 6:37 pm and immediately 18 fire tenders were rushed to the spot," the officer said. Out of the total calls, 89 were fire at garbage and dump yards.

The DFS have made elaborate arrangements and preparations to deal with the fire-accidents on Deepawali as besides the 59 permanent fire stations in the national capital, the department had set up temporary stations in different locations across the city to attend to calls of fire.

Rampant violation of SC order on bursting firecrackers reported

SP SINGH ■ GHAZIABAD

Not only national Capital but the whole National Capital Region (NCR) witnessed rampant violation of Supreme Court order on bursting of firecrackers with residents of Ghaziabad openly flouted the Apex Court's order as they started bursting the firecrackers since afternoon.

The posh localities of Raj Nagar and Kavi Nagar where the residents of almost all the district and police officers are located witnessed firecrackers being burnt from 6 pm onwards.

Though the firecrackers were heard even before that but the frequency apparently increased close to the Sun set.

The Superintendent of Police (SP) City admitted that the fire crackers were burnt from the 5 onward.

"We thoroughly patrolled the areas to ensure the enforcement of Supreme Court orders," he said.

323 people arrested for defying top court order

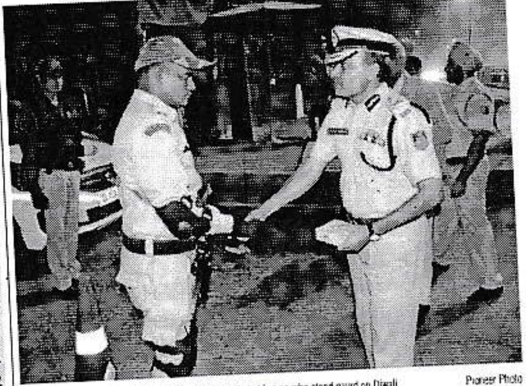

Police Commissioner Amulya Patnaik distributes sweets to his men who stood guard on Diwali   Pioneer Photo

STAFF REPORTER ■ NEW DELHI

In violation of the Supreme Court's directions involving the sale of illegal firecrackers and disregard for the time limit set for bursting crackers, a total of 562 cases were registered under Section 188 of the Indian Penal Code (IPC) across Delhi and 323 people were arrested by the Delhi Police. Police also seized 2,776 kg of firecrackers from various parts of the city on Diwali, police revealed Thursday.

Earlier in the day, Delhi Police had deployed 10 thousand men and officers to patrol across the National Capital and ensure that nothing untoward happened. Delhi Police Commissioner Amulya Patnaik and all the senior police officers were on the streets to oversee the arrangements.

"72 cases were registered under provisions of Explosive Act and 75 people were arrested with regard to the cases. Supreme Court had allotted 8 pm to 10 pm as the time to burst crackers. 562 FIRs were registered for violation of the order and 323 people were arrested," said Madhur Verma, Deputy Commissioner of Police (New Delhi) and Chief Spokesperson of Delhi Police.

"Subsequently, 87 persons were arrested for illegal sale of firecrackers and 24 juveniles also received legal action for violating the SC's directions under the provision of the Juvenile Justice Act", Verma revealed.

Out of the 562 cases registered in Delhi, six cases were registered in New Delhi district, 22 in southwest district, 37 in east district, 59 in north-east district, 47 in Shahdara district, 30 in central district, eight in north district, 48 in northwest district, 58 in Rohini district, 48 in south district, 23 in southeast district, 52 in west district, 89 in outer district and 38 in Dwarka district of Delhi.

Among the eight cases registered in north district, two were in Burari, two in Sabzi Mandi and four in Roop Nagar, they said. Subsequently, 11 people were arrested and 23 calls received regarding burning and selling of firecrackers, police said.

Similarly, in Dwarka, 38 cases were registered and 20 people arrested for violating norms. Dwarka district police received 71 calls relating to firecracker burning, police said.

Further, out of the 2776 kg of illegal firecrackers seized from different parts of Delhi, 208 kg was retrieved from Southwest district, 165 kg from East district, 214.3 kg from Northeast district, 176 kg from Shahdara district, 112 kg from Northwest district, 794.5 kg from Rohini district, 100 kg from South district, 278 kg from Southeast district, 100 kg from West district, 212 kg from Outer district, 417.6kg from Dwarka district."

The Supreme Court had allowed bursting of firecrackers from 8 pm to 10 pm only on Diwali and other festivals. It had also allowed manufacture and sale of only "green crackers", which have a low light and sound emission and less harmful chemicals.

The court had asked the police to ensure that banned firecrackers were not sold and said in case of any violation, the station house officer (SHO) of the police station concerned would be held personally liable and it would amount to committing contempt of the court.

Two children die after shanty catches fire

STAFF REPORTER ■ NEW DELHI

In a tragic incident, two children Ganesh (10) and Swati (4) died when their shanty caught fire while they were sleeping in Central Delhi's Desh Bandhu Gupta Road. Two others sustained grievous injuries, police revealed Thursday.

According to an official from Delhi Police Service (DFS), a call was received at around 2:18 am on the intervening night of Wednesday and Thursday and two fire tenders were rushed to the spot.

The children were sleeping when the incident occurred. The injured, Suman (28), with 55 per cent burns, and Munna (5), with 70 per cent burns, are undergoing treatment at the Ram Manohar Lohia hospital, police said.

Hospitals in Delhi records over 250 cases of burn injuries

STAFF REPORTER ■ NEW DELHI

Major hospitals in Delhi recorded over 250 cases of burn injuries including firecracker related injuries this Diwali which is much above their expectations, said doctors.

Dr PS Bhandari, Consultant Plastic Surgeon at the Lok Nayak hospital said, "This year we had anticipated that the cases will go down on Diwali as lot of efforts have been made to sensitise the public. But then people started pouring in since last evening which continued till Thursday morning."

The hospital recorded 21 burn injuries out of which five were admitted, he added.

The cases were reported majorly in Safdarjung Hospital, Ram Manohar Lohia (RML) Hospital, Guru Teg Bahadur (GTB) Hospital, Deen Dayal Upadhyay (DDU) Hospital and Lok Nayak (LN) hospital.

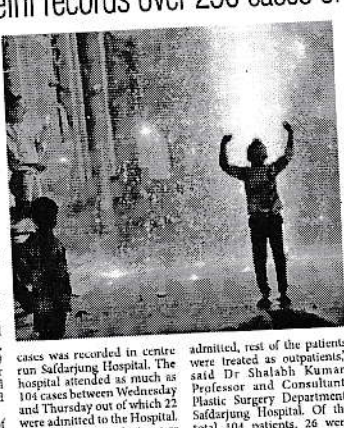

The highest number of cases was recorded in centre run Safdarjung Hospital. The hospital attended as much as 104 cases between Wednesday and Thursday out of which 22 were admitted to the Hospital.

"While 22 patients were admitted, rest of the patients were treated as outpatients," said Dr Shalabh Kumar, Professor and Consultant, Plastic Surgery Department, Safdarjung Hospital. Of the total 104 patients, 26 were children, he added.

The doctor had earlier said that the hospital records around 200 cases of burn injuries during Deepawali.

According to Dr VK Tiwari, Medical Superintendent of RML Hospital, around 25 patients were treated at the hospital out of which 6 patients suffered more than 20 per cent burns and had to be admitted to the hospital.

Around 35 patients were sent back home after first aid at the Deen Dayal Upadhyay Hospital. The Guru Teg Bahadur Hospital received 45 patients for bodily injuries from fire-related incidents and saw two admissions this Diwali. Most of the burn injuries were mainly related to hands and eyes.

The Dr RP Centre for Ophthalmic Sciences at the AIIMS also received patients who had sustained burns in eyes or other ocular injuries during Diwali festivities.

PUBLIC WORKS DEPARTMENT
NOTICE INVITING e-TENDERS
The Executive Engineer, Building Division South-East (M-421), PWD (GNCTD), Police Colony, Hauz Khas, New Delhi invites on behalf of the President of India percentage/ item rate tender in two bid condition for following work(s):-
1. NIT No. 81/ South-East(B)M/ New Delhi/2018-19 (Recall), Name of Work: A/R & M/O Non Residential Building Under South- East(Bldg)M, Division, PWD, Hauz Khas, New Delhi during 2018-19(SH: Providing Services of computer operator, Office Assistent, Auto Cad Operator cum Draftsman and Peon-cum- Messenger & Sweeper), Estimated Cost: Rs. 41,41,272/-, Earnest Money: Rs. 82,825/- drawn in favour of EE, CBMD M-421, PWD, New Delhi, time of completion of work 12 Months, The Last date & time for receipt of Tenders through e-procurement is 14.11.2018 upto 15.0 Hours & Tender ID No 2018_PWD_161470_1.
2. NIT No. 82/ South-East(B)M/ New Delhi/2018-19, Name of Work: EOR to SKV, Hari Nagar Ashram (School ID.-1924043), New Delhi during 2018-19 (SH: Construction of Tin sheds for safety of chassis frame). Estimated Cost: Rs. 6,20,696/-, Earnest Money: Rs. 12,414/- drawn in favour of EE, [illegible] M-421, PWD, New Delhi time of completion [illegible] Months, [illegible] Last date & time for receipt of [illegible] through e-procurement is 14.[illegible] upto 15.00 Hours & Tender ID N[illegible] 2018_PWD_161473_1.
3. NIT No. 83/ South-East(B)M/ N[illegible] Delhi/2018-19, Name of Work: A/R [illegible] M/O Non Residential Building under S[illegible] Division- III, Sunlight Colony, New De[illegible] during 2018- 19 (SH: Providing labo[illegible] for day to day maintenance works [illegible] MBIT and Sunlight Colony Enqui[illegible] office). Estimated Cost: Rs. 9,27,150[illegible] Earnest Money: Rs. 18,543/- drawn [illegible] favour of EE, CBMD M-421, PWD, Ne[illegible] Delhi, time of completion of work 1[illegible] Months, The Last date & time for receip[illegible] of Tenders through e-procurement [illegible] 14.11.2018 upto 15.0 Hours & Tende[illegible] ID No 2018_PWD_161475_1.
4. NIT No. 87/ South-East(B)M/ New Delhi/2018-19, Name of Work: EOR to G.B. Pant Engineering College, Okhla Phase-III, New Delhi during 2018-19 (SH: Civil Repair and Renovation works at various places)., Estimated Cost: Rs. 37,92,954/-, Earnest Money: Rs. 75,859/- drawn in favour of EE, CBMD M-421, PWD, New Delhi, time of completion of work 04 Months, The Last date & time for receipt of Tenders through e- procurement is 14.11.201[illegible] upto 15.00 Hours & Tender ID N[illegible] 2018_PWD_161476_1.
Further details of the tender can be had fro[illegible] http://govtprocurement.delhi.gov.in/nicgep/ap[illegible]
DIP/Shabdarth/2195/18-[illegible]

CENTRAL PUBLIC WORKS DEPARTMENT
NOTICE INVITING e-TENDER
The Executive Engineer "DR.RML HOSPITAL" Division, CPWD, New Delhi invites on behalf of the President of India online Percentage rate bids from the approved and eligible contractors of appropriate class of CPWD for the following work.
1. NIT No:- 54/EE/LHD/2018-19 (2ND CALL) Name of work: A/A to Dr. RML Hospital, New Delhi dg. 2018-19. (SH- Making functional of rain water harvesting system). Estimated Cost Rs. 9,71,470/- Earnest Money: Rs. 19,429/- Period of completion:- 3 months. Last time and date of submission of Bid:- Upto 13:00 Hrs. on 15.11.2018.
The bid forms and other details can be obtained from the website www.tenderwizard.com/CPWD. The press notice is also available on www.eprocure.gov.in

WESTERN RAILWAY
SUPPLY OF TRACK ITEMS
Advertised Tender Notice No. WTR/17/2018/23 dated 05.11.2018 for tender on E-procurement mode only are invited by Chief Engineer (Track Supply), Head Quarter office, Old Building, 2nd floor, Churchgate, Mumbai: 400 020 for supply of the following items:- 1. Tender No. : 186050. Short Description: Various types Pre-stressed mono block concrete sleepers to RDSO drg.No.T-4148, T-4069 to T-4097, T-4088 & T-4085/T-8068. EMD - ₹5,00,000/-. Date of Opening: 11.12.2018. Tender Value: ₹30374812/-. 2. Tender No. : 186045. Short Description: 10mm thick Composite GRSP to RDSO drg. No.T-8526. EMD : ₹10,00,000/-. Date of Opening: 30.01.2019. Tender Value: ₹755873832/-. 3. Tender No. : 186048. Short Description: 6mm thick GRSP to RDSO drg. No.T-4218. EMD : ₹10,00,000/-. Date of Opening: 14.02.2019. Tender Value: ₹273070650/-. 4. Tender No. : 186044. Short Description: Composite GRSP to RDSO drg. No.T-8327. EMD: ₹10,00,000/-. Date of Opening: 21.02.2019. Tender Value: ₹2098675921/-. Time of closing of E-tender Box: 11.30 hrs.on the date of closing of tender. For detailed tender conditions/ Corrigendum please visit www.ireps.gov.in.
Follow us on twitter.com/WesternRly

19-yr-old stabbed to death, accused held

STAFF REPORTER ■ NEW DELHI

A 19-year-old boy was stabbed to death by his neighbour after a minor scuffle on Thursday in Northwest Delhi's Jahangir Puri area. The accused has been arrested, police said.

According to police, the victim identified as Dipak had a minor scuffle over a petty issue late night on Wednesday. The issue was supposedly resolved, however at around 11:40 am on Thursday, the accused one Yogesh (19), immediately pounced on Dipak and stabbed him in the chest when he spot him and fled the spot.

"A police control room call was received at Jahangir Puri police station at around 12:14 pm on Thursday regarding a case of stabbing by knife. Subsequently, a call was received from Babu Jagjivan Ram Hospital stating that Dipak was admitted to the hospital and has been declared brought dead," Deputy Commissioner of Police (Northwest) Aslam Khan said.

"On reaching the spot, it was discovered that the deceased was stabbed in his chest by his neighbour Yogesh after they had a quarrel the previous night," said the DCP.

Last night, a minor scuffle had taken place between the two over a petty issue which was then settled then and there. Today, in the morning, the accused waited for an opportunity to get even with him over last night's issue.

7 held after clash between two groups in Shahdara

STAFF REPORTER ■ NEW DELHI

A clash broke out between members of two groups over petty issue in Shahdara's Geeta Colony during Diwali celebrations, following which seven people were nabbed, a police officer said on Thursday. The incident took place on the intervening night of Wednesday and Thursday, a senior police officer said.

During the clash, they even broke the windscreen of a car, the officer said. Four people sustained injuries and they were rushed to a nearby hospital. Cross cases were registered in the matter, the officer said, adding that a probe is underway.

Civic bodies in city beautify ghaats ahead of Chhath Puja

STAFF REPORTER ■ NEW DELHI

Municipal Corporations in the national Capital have put their resources to beautify ghaats ahead of Chhath Puja. East Delhi Municipal Corporation (EDMC) has allocated Rs 10,000 for each of the ghaat for carrying out the development work including repairing of roads, installing lights etc.

Mayor of East Delhi Bipin Bihari Singh inspected various ghaats of Shahdra (South) and directed officials to ensure the cleanliness and sprinkle water on the roads leading to these ghaats. He also directed the officials to repair the roads for convenience of devotees.

Meanwhile, Standing Committee Chairman of North Delhi Municipal Corporation Veena Virmani on Thursday also inspected Bhalaswa Lake and Haiderpur canal to check preparations.

Virmani also directed officials to ensure the cleanliness of ghaats and the surrounding areas, to ensure that the devotees would not face any problem.

PIONEER AGRO EXTRACTS LIMITED
Regd Office- Chhoti Nehar Malakpur Pathankot-145025 (Punjab)
CIN : L15319PB1993PLC012975
www.pioneeragro.co.in
Telephone No. : 0186-2345352/53/55. E-mail : complianceofficer@pioneeragro.co.in
Extract of unaudited Financial Results for the Quarter and Six month ended September 30, 2018
(Rs. in lakhs)

Sr. No.	Particulars	Year Ended 31.03.2018	Quarter Ended 30.09.2018	Quarter Ended 30.09.2017	Six Months Ended 30.09.2018	Six Months Ended 30.09.2017
1	Total income from operations	145.87	4.00	5.37	10.32	11.57
2	Net Profit / (Loss) for the period (before exceptional items and items)	98.56	(4.31)	(6.54)	(14.76)	(12.06)
3	Net Profit / (Loss) for the period before tax (after exceptional items)	98.56	(4.31)	(6.54)	(14.56)	(12.06)
4	Net Profit / (Loss) for the period after tax (after exceptional items)	18.37	(4.31)	(6.54)	(14.76)	(13.65)
5	Total Comprehensive Income for the period [Comprising Profit / (Loss) for the period (after tax) and Other Comprehensive Income (after tax)]	10.87	(4.31)	(6.54)	(14.76)	(13.85)
6	Equity Share Capital	435.80	436.65	435.40	435.65	435.65
7	Reserves (excluding Revaluation Reserve) as shown in the Audited Balance Sheet of the previous year	50.03	50.00	50.00	57.60	50.00
8	Earning per share (of Rs. 10/- each) (for continuing and discontinued operations) - Basic	2.28	0.00	0.00	0.30	5.00
	- Diluted	2.29	0.10	0.00	0.02	0.00

Notes: The above is an extract of the detailed format of Quarterly / Yearly Financial Results filed with the Stock Exchange under Regulation 33 of the SEBI (Listing and other Disclosure Requirements) Regulation, 2015. The full format of the Quarterly Financial Results are available on the website of the Stock Exchange www.bseindia.com and on the Company's website www.pioneeragro.co.in
On behalf of the Board of Directors,
(Jagat Mohan Aggarwal)
Managing Director
Din : 00750120
Place : Pathankot
Dated : November 08, 2018

Two get life term for abducting, killing youth for ransom

PTI ■ NEW DELHI

The Delhi High Court has awarded life imprisonment to two persons for abducting a youth for ransom and strangulating him to death 15 years ago.

A bench of justices S Muralidhar and Vinod Goel upheld the verdict of a trial court sentencing Joginder and Vikas Chaudhary to life term, which would mean incarceration till their natural life, and that they would not be entitled to "any parole, remission or any furlough before 30 years of imprisonment" for the offences.

The bench, however, acquitted Vikas Sidhu, who was also awarded life term by the trial court, by giving him benefit of doubt.

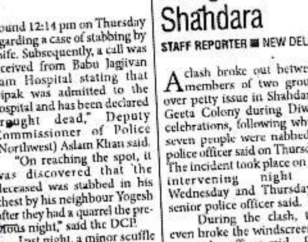

"While the involvement of accused no. 1 (Joginder) and accused no. 2 (Chaudhary) stands conclusively established by the matching of their specimen voices with the questioned voices in the recorded ransom calls, there is no such evidence as far as accused no. 3 (Sidhu) is concerned.

"Therefore, he cannot be said to have been part of any criminal conspiracy or even shared a common intention of first abducting the deceased for ransom and then murdering him," the bench said.

It said it has been conclusively proved by the prosecution that Joginder and Chaudhary entered into a criminal conspiracy and abducted 20-year-old Parakh Chadha for ransom.

They murdered him and concealed the evidence of the crime by burning the body and threw it in a ditch near the Hindon River in Ghaziabad, it said.

The high court has also upheld the trial court's order directing Joginder and Chaudhary to pay a compensation of ₹4 lakh each to the victim's family.

The three men had challenged the trial court's order of November last year.

According to the prosecution, on January 18, 2003, the accused persons had conspired and abducted Chadha, a resident of Ashok Vihar in north west Delhi, for a ransom of ₹35 lakh.

They killed him the same night by strangulating him and threw the burnt body in the ditch to screen them from prosecution, it said; adding that one of the accused was known to the victim.

The accused had denied the incriminating evidence and claimed that they were implicated by the police.

Although every possible care and caution has been taken to avoid errors or omissions, this publication is being sold on the condition and understanding that information given in this publication is merely for reference and must not be taken as having authority of or binding in any way on the writers, editors, publishers, and printers and sellers who do not owe any responsibility for any damage or loss to any person, a [illegible] of this publication or not for the result of any action taken on the basis of this work. All disputes are subject to the exclusive jurisdiction of competent court and forums in Delhi/New Delhi only. Readers are advised and requested to verify and seek appropriate advice to satisfy themselves about the veracity of any kind of advertisement before responding to any contents published in this newspaper. The printer, publisher, editor and any employee of the Pioneer Group's will not be held responsible for any kind of claim made by the advertisers of the products & services and shall not be made responsible for any kind of loss, consequences and further product-related damages on such advertisements.

Printed and published by Chandan Mitra for and on behalf of CMYK Printech Ltd., No. 6, Behind Gulab Bhawan, Bahadur Shah Zafar Marg, New Delhi-110 002, Phone: 011-40110455, Communication Office: F-31, Sector 6, NOIDA, Gautam Budh Nagar-201301, U.P. Phone: 0120-4879800 & 4879900 and printed at Jagran Prakashan Ltd, D 210, 211 Sector-63, Noida (U.P.). Editor: Chandan Mitra. AIR SURCHARGE of ₹ 2.00 East: Calcutta, North: Leh West: Mumbai & Ahmedabad South: Bangalore & Chennai. Central : Khajuraho. Lucknow Office: 4th Floor, Sahara Shopping Centre, Faizabad Road, Lucknow-226 016. Telephones: 0522-2346443, 2346444, 2346445.

ਸਿਹਤ ਸੰਸਥਾਵਾਂ ਵਿੱਚੋਂ ਖਤਮ ਹੋਣ ਸਰਕਾਰੀ ਛੁੱਟੀਆਂ

ਮਾਨਸਾ ਕੈਂਚੀਆਂ • ਭੁਪਿੰਦਰ ਸਿੰਘ ਭੁਪਾਲ

ਪੰਜਾਬ ਸਰਕਾਰ ਦੇ ਸਰਕਾਰੀ-ਗੈਰ ਸਰਕਾਰੀ ਅਦਾਰਿਆਂ ਵਿੱਚ ਐਤਵਾਰ ਤੋਂ ਬਿਨ੍ਹਾਂ ਕੋਈ ਵੀ ਸਰਕਾਰੀ ਛੁੱਟੀ ਨਾ ਕੀਤੀ ਜਾਵੇ, ਖਾਸ ਕਰਕੇ ਸਿਵਲ ਹਸਪਤਾਲਾਂ ਵਿੱਚ ਐਤਵਾਰ ਦੀ ਵੀ ਛੁੱਟੀ ਨਾ ਕੀਤੀ ਜਾਵੇ ਜਾਂ ਫਿਰ ਐਮਰਜੰਸੀ ਸਟਾਫ 24 ਘੰਟੇ ਕੀਤਾ ਜਾਵੇ। ਲੇਬ ਵਿੱਚ ਸਪੈਸ਼ਲ ਸਟਾਫ ਰੱਖਿਆ ਜਾਵੇ। ਸਰਕਾਰੀ ਹਸਪਤਾਲ ਹੁਣ ਸਿਰਫ ਲੜਾਈ ਝਗੜੇ ਦੇ ਕੇਸਾਂ ਤੱਕ ਸੀਮਿਤ ਰਹਿ ਗਏ ਹਨ, ਇਲਾਜ ਨਾ ਦੀ ਕੋਈ ਵੀ ਚੀਜ ਹਸਪਤਾਲ ਵਿੱਚ ਨਹੀਂ ਹੈ ਜਮ/ਧ 323,324,325,326 ਆਈ.ਪੀ.ਸੀ. ਦੀਆਂ ਧਾਰਾਵਾਂ ਲਾਉਣ ਲਈ ਸੱਟਾਂ ਮਾਰਨ ਵਾਲਿਆਂ ਤੋਂ ਧਰਾਵਾਂ ਤੋੜਨ ਵਾਸਤੇ ਅਤੇ ਜਖਮੀ ਵਿਅਕਤੀਆਂ ਤੋਂ ਧਰਾਵਾਂ ਵਿੱਚ ਵਾਧਾ ਕਰਨ ਸਬੰਧੀ ਸ਼ਰੇਆਮ ਲੁੱਟ ਕੀਤੀ ਜਾਂਦੀ ਹੈ। ਐਕਸੀਡੈਂਟ ਵਗੈਰਾ ਦੇ ਮਰੀਜਾਂ ਨੂੰ ਲੁਧਿਆਣਾ, ਪਟਿਆਲਾ, ਬਠਿੰਡਾ ਵਗੈਰਾ ਜਬਰੀ ਪ੍ਰਾਈਵੇਟ ਹਸਪਤਾਲਾਂ ਵਿੱਚ ਰੈਫਰ ਕਰ ਦਿੱਤਾ ਜਾਂਦਾ ਹੈ ਕਿਉਂਕਿ ਸਰਕਾਰੀ ਡਾਕਟਰ ਦਾ ਉਕਤ ਹਸਪਤਾਲਾਂ ਨਾਲ ਮੋਟਾ ਕਮਿਸ਼ਨ ਰਹਿ ਕੀਤਾ ਹੁੰਦਾ ਹੈ। ਪੀ. ਜੀ. ਆਈ. ਚੰਡੀਗੜ੍ਹ ਨੂੰ ਰੈਫਰ ਨਹੀਂ ਕੀਤਾ ਜਾਂਦਾ ਸਗੋਂ ਮਰੀਜਾਂ ਨੂੰ ਡਰਾਇਆ ਜਾਂਦਾ ਹੈ ਕਿ ਪੀ.ਜੀ.ਆਈ. ਵਿੱਚ ਤੁਹਾਨੂੰ ਦਾਖਲ ਨਹੀਂ ਕਰਨਾ। ਉਧਰ ਪੀ. ਜੀ. ਆਈ. ਵਿੱਚ ਵੀ ਟੈਸਟਾਂ ਵਗੈਰਾ ਦੇ ਚੱਕਰ ਕਟਵਾਏ ਜਾਂਦੇ ਹਨ, ਉਥੇ ਦੀ ਖੱਜਲ-ਖੁਆਰੀ ਨੂੰ ਵੀ ਤੁਰੰਤ ਬੰਦ ਕੀਤਾ ਜਾਵੇ ਜੋ ਕਿਉਂਕਿ ਪੀ.ਜੀ.ਆਈ. ਚੰਡੀਗੜ੍ਹ ਵਿਖੇ ਵੀ ਟੈਸਟਾਂ ਦੀ ਮਿਤੀਆਂ ਕਾਫੀ ਲੰਬੀਆਂ ਲੰਬੀਆਂ ਮੁਕਰਰ ਕੀਤੀਆਂ ਜਾਂਦੀਆਂ ਹਨ ਜਿਸ ਕਾਰਨ ਮਰੀਜ ਨੂੰ ਕਾਫੀ ਸਮੱਸਿਆਵਾਂ ਦਾ ਸਾਹਮਣਾ ਕਰਨਾ ਪੈਂਦਾ ਹੈ, ਇਥੋ ਤੱਕ ਕਿ ਮਰੀਜ ਟੈਸਟ ਦੀ ਉਡੀਕ ਵਿੱਚ ਦੁਨੀਆਂ ਤੋਂ ਚਲਾ ਜਾਂਦਾ ਹੈ। ਸਰਕਾਰੀ ਹਸਪਤਾਲਾਂ ਵਿੱਚ ਤਾਇਨਾਤ ਡਾਕਟਰਾਂ ਵਲੋਂ ਆਪਣੇ ਪ੍ਰਾਈਵੇਟ ਕਲੀਨਿਕਾਂ ਵਿੱਚ ਮਰੀਜਾਂ ਦੀ ਅੰਨ੍ਹੀ ਲੁੱਟ ਕੀਤੀ ਜਾ ਰਹੀ ਹੈ ਅਤੇ ਡਿਊਟੀ ਦਾ ਸਮਾਂ ਮੀਟਿੰਗਾਂ ਵਿੱਚ ਲੰਘਾ ਦਿੰਦੇ ਹਨ ਅਤੇ ਮਰੀਜ ਵਿਚਾਰੇ ਡਾਕਟਰ ਦੀ ਰਿਹਾਇਸ਼ ਦਾ ਪਤਾ ਕਰਕੇ ਉਸ ਦੀ ਰਿਹਾਇਸ਼ ਉਪਰ ਇਲਾਜ ਕਰਵਾਉਂਦੇ ਹਨ ਅਤੇ ਪ੍ਰਾਈਵੇਟ ਲੈਬਾਰਟਰੀ ਦੇ ਮਾਲਕਾਂ ਨਾਲ ਟੈਸਟਾਂ ਦੇ ਮੋਟੇ ਕਮਿਸ਼ਨ ਤਹਿ ਕੀਤੇ ਹੁੰਦੇ ਹਨ ਅਤੇ ਪ੍ਰਾਈਵੇਟ ਡਾਕਟਰ ਅਤੇ ਲੈਬਾਰਟਰੀਆਂ ਵਾਲੇ ਮਾਲਕਾਂ ਵਲੋਂ ਕੋਈ ਬਿੱਲ ਵਗੈਰਾ ਨਹੀਂ ਦਿੱਤਾ ਜਾ ਰਿਹਾ, ਜਿਸ ਕਾਰਨ ਮਰੀਜ ਨੂੰ ਠੀਕ ਕਰਨ ਦੀ ਬਿਜਾਏ ਹੋਰ ਬਿਮਾਰ ਕਰ ਦਿੰਦੇ ਹਨ ਕਿਉਂਕਿ ਮਰੀਜ ਪਹਿਲਾਂ ਸਹਿਤ ਪੱਖੋ ਬਿਮਾਰ ਹੁੰਦਾ ਹੈ ਫਿਰ ਆਰਥਿਕ ਤੌਰ ਤੇ ਬਿਮਾਰ ਹੋ ਜਾਂਦਾ ਹੈ। ਸਾਡੇ ਭਾਰਤ ਦੇਸ਼ ਅਣਗਿਣਤ ਛੁੱਟੀਆਂ ਦੀ ਮਾਰ ਝੱਲ ਰਿਹਾ ਹੈ ਜਿਸ ਕਾਰਨ ਸਰਕਾਰੀ ਦਫਤਰਾਂ ਦਾ ਕੰਮ ਲੰਮਾ ਲੰਮਾ ਸਮਾਂ ਲੰਬਿਤੜਿਆ ਰਹਿੰਦਾ ਹੈ ਅਤੇ ਸਾਲਾਂਬੱਧੀ ਲੋਕਾਂ ਨੂੰ ਚੱਕਰ ਕੱਟਣੇ ਪੈਂਦੇ ਹਨ। ਜਿਸ ਕਾਰਨ ਸਾਡੇ ਦੇਸ਼ ਨੂੰ 'ਛੁੱਟੀਆਂ ਦਾ ਦੇਸ਼' ਕਿਹਾ ਜਾਣ ਲੱਗਾ ਸਾਡੇ ਦੇਸ਼ ਵਿੱਚ ਰਾਜਨੀਤਿਕ ਪ੍ਰਣਾਲੀ ਜੋ ਕਿ ਕਾਫੀ ਗੰਦਲੀ ਹੋ ਚੁੱਕੀ ਹੈ ਜਿਸ ਨੇ ਸਾਡੇ ਦੇਸ਼ ਨੂੰ ਨੋਚ- ਨੋਚ ਕੇ ਖਾ ਲਿਆ ਗਿਆ ਹੈ ਕਿਉਂਕਿ ਸਾਡੇ ਦੇਸ਼ ਦੇ ਨੇਤਾ ਸਿੱਖਿਆ ਵਿਭਾਗ ਵਿੱਚ ਟੀਚਰਾਂ ਦੀ ਭਰਤੀ ਨੂੰ ਲੈ ਕੇ ਵੱਡੀ ਪੱਧਰ 'ਤੇ ਪੈਸੇ ਦਾ ਲੈਣ ਦੇਣ ਕਰਦੇ ਹਨ ਹੈ ਜਿਸ ਕਾਰਨ ਅਨਪੜ੍ਹਾਂ ਨੂੰ ਅਧਿਆਪਕਾਂ ਭਰਤੀ ਕਰ ਲਿਆ ਜਾਂਦਾ ਹੈ ਕਿਉਂਕਿ ਪਿਛੇ ਜਿਹੇ ਸੋਸ਼ਲ ਮੀਡੀਆ ਤੇ ਵੇਖਣ ਅਤੇ ਸੁਣਨ ਵਿੱਚ ਆਇਆ ਸੀ ਕਿ ਬਹੁਤੇ ਔਰਤ ਅਧਿਆਪਕਾਂ ਨੂੰ ਸਾਡੇ ਦੇਸ਼ ਦੇ ਪ੍ਰਧਾਨ ਮੰਤਰੀ ਦਾ ਨਾਮ ਤੱਕ ਯਾਦ ਨਹੀਂ ਹੈ ਅਤੇ ਇਕ ਔਰਤ ਅਧਿਆਪਕਾ ਨੂੰ ਅੰਗਰੇਜੀ ਵਿੱਚ ਜਨਵਰੀ-ਫਰਵਰੀ ਦੇ ਸਪੈਲਿੰਗ ਤੱਕ ਨਹੀਂ ਲਿਖਣੇ ਆਏ ਆਪ ਜੀ ਨੂੰ ਪੁਰਜੋਰ ਬੇਨਤੀ ਕੀਤੀ ਜਾਂਦੀ ਹੈ ਕਿ ਸਿਹਤ ਅਤੇ ਸਿੱਖਿਆ ਦੇ ਮਹਿਕਮਿਆਂ ਨੂੰ ਆਪਣੇ ਨਿੱਜੀ ਹੱਥਾਂ ਵਿੱਚ ਲਿਆ ਜਾਵੇ ਜੀ ਅਤੇ ਸਿਹਤ ਵਿਭਾਗ ਵਿੱਚ ਤਾਇਨਾਤ ਡਾਕਟਰ ਅਤੇ ਕਰਮਚਾਰੀਆਂ ਵਲੋ ਵਿਭਾਗ ਵਿੱਚ ਦਿੱਤਾ ਅਸਤੀਫਾ ਪ੍ਰਵਾਨ ਨਾ ਕੀਤਾ ਜਾਵੇ ਅਤੇ ਸਰਕਾਰੀ ਡਾਕਟਰਾਂ ਦੇ ਪ੍ਰਾਈਵੇਟ ਕਲੀਨਿਕਾਂ ਨੂੰ ਤੁਰੰਤ ਬੰਦ ਕਰਵਾਇਆ ਜਾਵੇ ਜੀ ਅਤੇ ਪ੍ਰਾਈਵੇਟ ਡਾਕਟਰਾਨ ਅਤੇ ਪ੍ਰਾਈਵੇਟ ਲੈਬਾਰਟਰੀਆਂ ਦੇ ਮਾਲਕਾਂ ਵਲੋਂ ਬਿੱਲ ਦੇਣਾ ਯਕੀਨੀ ਬਣਾਇਆ ਜਾਵੇ ਜੀ ਅਤੇ ਮਰੀਜਾਂ ਲਈ ਪੀ. ਜੀ. ਆਈ. ਚੰਡੀਗੜ੍ਹ ਵਿਖੇ ਜਾਣ ਲਈ ਪੰਜਾਬ ਦੇ ਹਰੇਕ ਸ਼ਹਿਰ ਤੋਂ ਫਰੀ ਬੱਸ ਸੇਵਾ ਮੁਹੱਈਆ ਕਰਵਾਈ ਜਾਵੇ ਜੀ ਅਤੇ ਹਰੇਕ ਮਰੀਜ ਦਾ ਇਲਾਜ ਫਰੀ ਕਰਵਾਇਆ ਜਾਵੇ।

ਸ੍ਰੀ ਓਮ ਪ੍ਰਕਾਸ਼ ਸੋਨੀ ਸ਼ੋਭਾ ਯਾਤਰਾ ਵਿਚ ਹੋਏ ਸ਼ਾਮਲ

ਅੰਮ੍ਰਿਤਸਰ • ਮੇਂਤਾ ਸਿੰਘ

ਅੱਜ ਕਿਲ੍ਹਾ ਭੰਗੀਆਂ ਤੋਂ ਸ੍ਰੀ ਚਿਤਰਗੁਪਤ ਮਹਾਰਾਜ ਜੀ ਦੇ ਜਨਮ ਸਬੰਧ ਵਿਚ ਕਾਇਸਥ ਸਭਾ ਸ੍ਰੀ ਵਾਸਤਵਾ ਵਲੋਂ ਕੱਢੀ ਵਿਸ਼ਾਲ ਸ਼ੋਭਾ ਯਾਤਰਾ ਕਿਲ੍ਹਾ ਭੰਗੀਆਂ ਮੰਦਰ ਠਾਕੁਰ ਦੁਆਰਾ ਤੋਂ ਸ਼ੁਰੂ ਹੋ ਕੇ ਸ਼ਹਿਰ ਦੇ ਵੱਖ-ਵੱਖ ਬਜ਼ਾਰਾਂ ਵਿਚੋਂ ਹੁੰਦੀ ਹੋਈ ਵਾਪਸ ਮੰਦਿਰ ਪੁੱਜਣ ਤੇ ਸਮਾਪਤ ਹੋਈ। ਇਸ ਸ਼ੋਭਾ ਯਾਤਰਾ ਵਿਚ ਸ੍ਰੀ ਓਮ ਪ੍ਰਕਾਸ਼ ਸੋਨੀ ਸਿੱਖਿਆ ਮੰਤਰੀ ਪੰਜਾਬ ਵਿਸ਼ੇਸ਼ ਤੌਰ ਤੇ ਸ਼ਾਮਲ ਹੋਏ। ਸ੍ਰੀ ਸੋਨੀ ਨੇ ਕਿਹਾ ਕਿ ਸ੍ਰੀ ਚਿਤਰਗੁਪਤ ਮਹਾਰਾਜ ਹਰ ਵਿਅਕਤੀ ਦੇ ਚੰਗੇ ਅਤੇ ਬੁਰੇ ਕੰਮਾਂ ਦਾ ਹਿਸਾਬ ਰੱਖਦੇ ਹਨ। ਉਨ੍ਹਾਂ ਕਿਹਾ ਕਿ ਸ੍ਰੀ ਚਿਤਰਗੁਪਤ ਮਹਾਰਾਜ ਜੀ ਬ੍ਰਹਮਾ ਜੀ ਦੇ ਸ਼ਰੀਰ ਤੋਂ ਪੈਦਾ ਹੋਏ ਸਨ। ਸ੍ਰੀ ਸੋਨੀ ਨੇ ਕਿਹਾ ਕਿ ਹਰੇਕ ਵਿਅਕਤੀ ਨੂੰ ਆਪਣੇ ਜਨਮ ਵਿਚ ਚੰਗੇ ਕੰਮ ਕਰਨੇ ਚਾਹੀਦੇ ਹਨ। ਉਨ੍ਹਾਂ ਕਿਹਾ ਕਿ ਵਿਅਕਤੀ ਨੂੰ ਹਮੇਸ਼ਾ ਉਸਦੇ ਚੰਗੇ ਕੰਮਾਂ ਲਈ ਹੀ ਯਾਦ ਕੀਤਾ ਜਾਂਦਾ ਹੈ। ਇਸ ਮੌਕੇ ਮੰਦਿਰ ਕਮੇਟੀ ਵਲੋਂ ਸ੍ਰੀ ਸੋਨੀ ਦਾ ਸਨਮਾਨ ਵੀ ਕੀਤਾ ਗਿਆ। ਇਸ ਸ਼ੋਭਾ ਯਾਤਰਾ ਵਿਚ ਸ੍ਰੀ ਜੁਗਲ ਕਿਸ਼ੋਰ ਸ਼ਰਮਾ ਪ੍ਰਧਾਨ ਸ਼ਹਿਰੀ ਕਾਂਗਰਸ, ਸ੍ਰੀ ਵਿਕਾਸ ਸੋਨੀ ਕੌਂਸਲਰ, ਸ੍ਰੀ ਅਸ਼ਵਨੀ ਪੱਪੂ, ਸ੍ਰੀ ਹਰੀਸ਼ ਕੁਮਾਰ, ਮਹਿਤ ਗਣੇਸ਼ ਕੁਮਾਰ, ਵਿਸ਼ਨੂੰ ਕੁਮਾਰ ਕਪਿਲ ਕੁਮਾਰ, ਸਤਪਾਲ ਤੋਂ ਇਲਾਵਾ ਵੱਡੀ ਗਿਣਤੀ ਵਿੱਚ ਇਲਾਕੇ ਦੀਆਂ ਸੰਗਤਾਂ ਹਾਜ਼ਰ ਸਨ।

ਬੰਦੀ ਛੋੜ ਦਿਵਸ ਅਤੇ ਦਿਵਾਲੀ ਦਾ ਤਿਉਹਾਰ ਰਮਦਾਸ ਵਿਖੇ ਉਤਸ਼ਾਹ ਨਾਲ ਮਨਾਇਆ

ਰਮਦਾਸ/ਗੱਗੋਮਾਹਲ • ਡਾ. ਦਿਲਬਾਗ ਸਿੰਘ ਰੰਧਾਵਾ, ਡਾ. ਸਤਵਿੰਦਰ ਘੁੰਮਣ, ਬਾਜਵਾ

ਬੰਦੀ ਛੋੜ ਦਿਵਸ ਤੇ ਦਿਵਾਲੀ ਦਾ ਤਿਉਹਾਰ ਕਸਬਾ ਰਮਦਾਸ ਤੇ ਆਸ ਪਾਸ ਦੇ ਪਿੰਡਾਂ 'ਚ ਬੜੀ ਧੂਮ ਧਾਮ ਨਾਲ ਮਨਾਇਆ ਗਿਆ। ਦਿਵਾਲੀ ਦੇ ਸ਼ੁਭ ਦਿਹਾੜੇ ਮੌਕੇ ਗੁਰਦੁਆਰਾ ਤਪ ਅਸਥਾਨ ਬਾਬਾ ਬੁੱਢਾ ਸਾਹਿਬ ਰਮਦਾਸ, ਗੁਰਦੁਆਰਾ ਸਮਾਧ ਬਾਬਾ ਬੁੱਢਾ ਸਾਹਿਬ, ਗੁਰਦੁਆਰਾ ਸ੍ਰੀ ਗੁਰੂ ਹਰਗੋਬਿੰਦ ਸਾਹਿਬ (ਭਾਈ ਸੁੱਖਾ) ਜੀ, ਗੁਰਦੁਆਰਾ ਨਿਰਮਲ ਤਖਤ ਰਲਾਬ ਬਾਬਾ ਬੁੱਢਾ ਸਾਹਿਬ ਜੀ ਰਮਦਾਸ ਦੇ ਪਵਿੱਤਰ ਸਰੋਵਰਾਂ 'ਚ ਸੰਗਤਾਂ ਇਸ਼ਨਾਨ ਕਰਨ ਉਪਰੰਤ ਵੱਖ ਵੱਖ ਗੁਰਦੁਆਰਾ ਸਾਹਿਬਾਨ ਵਿਖੇ ਨਤਮਸਤਕ ਹੋਈਆਂ। ਰਾਤ ਸਮੇਂ ਵੱਖ ਗੁਰਦੁਆਰਾ ਸਾਹਿਬਾਨ ਵਿਖੇ ਦੀਪਮਾਲਾ ਵੀ ਕੀਤੀ ਗਈ। ਦਿਵਾਲੀ ਦੇ ਤਿਉਹਾਰ ਮੌਕੇ ਬਜਾਰਾਂ ਵਿੱਚ ਖੂਬ ਰੌਣਕਾਂ ਵੇਖਣ ਨੂੰ ਮਿਲੀਆਂ ਲੋਕਾਂ ਨੇ ਦੁਕਾਨਾਂ ਤੋਂ ਮਠਿਆਈਆਂ ਤੇ ਪਟਾਕਿਆ ਦੀ ਖ੍ਰੀਦ ਵੀ ਪੂਰੇ ਜੋਸ਼ੋ ਖਰੋਸ਼ ਨਾਲ ਕੀਤੀ। ਵੱਖ ਵੱਖ ਪਿੰਡਾਂ ਤੇ ਕਸਬਿਆ ਅੰਦਰ ਲੋਕਾਂ ਨੇ ਆਪਣੇ ਘਰਾਂ 'ਚ ਦੀਪਮਾਲਾ ਕੀਤੀ ਤੇ ਪਟਾਕੇ ਚਲਾਏ। ਥਾਣਾ ਰਮਦਾਸ ਦੇ ਐਸ.ਐਚ.ਓ ਸ: ਮਨਤੇਜ ਸਿੰਘ ਨੇ ਦਿਵਾਲੀ ਦੇ ਤਿਉਹਾਰ ਨੂੰ ਮੁੱਖ ਰੱਖਦਿਆ ਸੁਰੱਖਿਆ ਪ੍ਰਬੰਧ ਸਖਤ ਕੀਤੇ ਹੋਏ ਸਨ।

ਬਾਬਾ ਵਿਸ਼ਵਕਰਮਾ ਜੀ ਦਾ ਜਨਮ ਦਿਹਾੜਾ ਸ਼ਰਧਾ ਅਤੇ ਉਤਸ਼ਾਹ ਨਾਲ ਮਨਾਇਆ ਗਿਆ

ਰਮਦਾਸ/ਗੱਗੋਮਾਹਲ • ਡਾ. ਦਿਲਬਾਗ ਸਿੰਘ ਰੰਧਾਵਾ, ਡਾ. ਸਤਵਿੰਦਰ ਘੁੰਮਣ, ਬਾਜਵਾ

ਬਾਬਾ ਵਿਸ਼ਵਕਰਮਾ ਜੀ ਦਾ ਜਨਮ ਦਿਹਾੜਾ ਰਾਮਗੜ੍ਹੀਆਂ ਵੈਲਫੇਅਰ ਸੁਸਾਇਟੀ ਰਜਿ: ਰਮਦਾਸ ਵੱਲੋ ਬਾਬਾ ਵਿਸ਼ਵਕਰਮਾ ਮੰਦਿਰ ਰਮਦਾਸ ਵਿਖੇ ਸ਼ਰਧਾ ਤੇ ਉਤਸ਼ਾਹ ਨਾਲ ਮਨਾਇਆ ਗਿਆ। ਇਸ ਮੌਕੇ ਪ੍ਰਧਾਨ ਸੁਖਦੇਵ ਸਿੰਘ, ਹਰਪ੍ਰੀਤ ਸਿੰਘ ਮੱਤੇ, ਸੈਕਟਰੀ ਇੰਦਰਜੀਤ ਸਿੰਘ ਜੇ.ਈ, ਕੁਲਦੀਪ ਸਿੰਘ ਕੈਸ਼ੀਅਰ, ਨਰਿੰਦਰਪਾਲ ਸਿੰਘ, ਗੁਰਮੇਲ ਸਿੰਘ, ਇੰਦਰਜੀਤ ਸਿੰਘ, ਗੁਰਦਿਆਲ ਸਿੰਘ, ਗੁਰਮੀਤ ਸਿੰਘ, ਲਵਲੀ, ਸਵਿੰਦਰਜੀਤ ਸਿੰਘ, ਜਵਦਣ ਸਿੰਘ, ਜਗਦੀਸ਼ ਸਿੰਘ ਵਾਹਲਸਾ, ਸਵਿੰਦਰ ਸਿੰਘ, ਭਾਜਪਾ ਆਗੂ ਅਮਰਜੀਤ ਸੋਨੀ ਆਦਿ ਮੌਜੂਦ ਸਨ। ਇਸ ਸਨਮਾਨਿਤ ਵੀ ਕੀਤਾ ਗਿਆ। ਇਸ ਮੌਕੇ

ਮੌਕੇ ਪ੍ਰਮੁੱਖ ਸ਼ਖਸੀਅਤਾ ਨੂੰ ਸਿਰਪਾਓ ਦੇ ਕੇ ਗੁਰੂ ਕੇ ਲੰਗਰ ਅਤੁੱਟ ਵਰਤਾਏ ਗਏ।

ਸਟਾਰ ਗੋਲਡ ਨੇ ਚਹੇਤਿਆਂ ਲਈ # ਡਿਨਰਵਿਦਦਿਓਲਸ ਦਾ ਤੋਹਫ਼ਾ ਪ੍ਰਦਾਨ ਕੀਤਾ

ਚੰਡੀਗੜ੍ਹ • ਆਵਾਜ਼ ਬਿਊਰੋ

ਸਟਾਰ ਗੋਲਡ ਉੱਤੇ 'ਯਮਲਾ ਪਗਲਾ ਦੀਵਾਨਾ ਫਿਰ ਸੇ' ਦੇ ਵਰਲਡ ਟੈਲੀਵਿਜਨ ਪ੍ਰੀਮੀਅਰ ਤੋਂ ਪਹਿਲਾਂ ਸਨੀ ਦਿਓਲ ਅਤੇ ਬੌਬੀ ਦਿਓਲ ਨੇ #ਡਿਨਰਵਿਦਦਿਓਲਸ ਵਿੱਚ ਚਹੇਤਿਆਂ ਦਾ ਸਾਥ ਦਿੱਤਾ। ਬਾਲੀਵੁੱਡ ਦੇ ਬਹੁਤ ਹੀ ਮਸ਼ਹੂਰ ਭਰਾ, ਸਨੀ ਦਿਓਲ ਅਤੇ ਬੌਬੀ ਦਿਓਲ ਬਹੁਤ ਹੀ ਨੇਕ ਦਿਲ ਇਨਸਾਨ ਹਨ। ਦੋਨਾਂ ਭਰਾਵਾਂ ਨੂੰ 4 ਨਵੰਬਰ 2018 ਦੁਪਹਿਰ 1 ਵਜੇ ਸਟਾਰ ਗੋਲਡ ਉੱਤੇ ਫਿਲਮ ਯਮਲਾ ਪਗਲਾ ਦੀਵਾਨਾ ਦੇ ਵਰਲਡ ਟੈਲੀਵਿਜਨ ਪਰਿਮਾਰ ਦਾ ਜਸ਼ਨ ਮਨਾਉਣ ਲਈ ਮੁੰਬਈ ਵਿੱਚ ਸ਼ੁੱਕਰਵਾਰ ਦੀ ਸ਼ਾਮ (2 ਨਵੰਬਰ 2018) ਨੂੰ #ਡਿਨਰਵਿਦਦਿਓਲਸ ਵਿਖੇ ਆਪਣੇ ਚਹੇਤਿਆਂ ਨਾਲ ਦੇਖਿਆ ਗਿਆ। ਦਿਓਲ ਭਰਾਵਾਂ ਨੇ ਰਾਤ ਦੇ ਸ਼ਾਨਦਾਰ ਪੰਜਾਬੀ ਖਾਣੇ ਵਿੱਚ ਸ਼ਾਮਿਲ ਹੋਣ ਲਈ ਦੇਸ਼ ਦੇ ਵੱਖ-ਵੱਖ ਹਿੱਸਿਆਂ ਤੋਂ ਆਏ ਆਪਣੇ ਚਹੇਤਿਆਂ ਨਾਲ ਗੱਲਬਾਤ ਕਰਦੇ ਇੱਕ ਬਹੁਤ ਚੰਗਾ ਸਮਾਂ ਬਿਤਾਇਆ। ਉਹਨਾਂ ਨੇ ਫਿਲਮ ਵਿੱਚ ਇਸਤੇਮਾਲ ਕੀਤੀ ਬਾਇਕ ਉੱਤੇ ਆਪਣੇ ਚਹੇਤਿਆਂ ਨਾਲ ਫੋਟੋਆਂ ਵੀ ਖਿਚਵਾਈਆਂ ਅਤੇ ਯਮਲਾ ਪਗਲਾ ਦੀਵਾਨਾ ਦੇ ਮਸ਼ਹੂਰ ਟਾਇਟਲ ਗਾਣੇ ਉੱਤੇ ਡਾਂਸ ਫਲੋਰ ਨੂੰ ਸਾਂਝਾ ਵੀ ਕੀਤਾ। ਦਿਓਲ ਭਰਾਵਾਂ ਨਾਲ ਖੁੱਲ ਕੇ ਮਿਲਦੇ ਹੋਏ ਚਹੇਤਿਆਂ ਨੇ ਉਹਨਾਂ ਦੀਆਂ ਫਿਲਮਾਂ ਦੇ ਮਸ਼ਹੂਰ ਗਾਣੇ ਗਾ ਕੇ ਅਤੇ ਡਾਇਲੌਗ ਬੋਲ ਕੇ ਉਹਨਾਂ ਪ੍ਰਤੀ ਆਪਣਾ ਪਿਆਰ ਜਤਾਇਆ।

ਵਿਸ਼ਵਕਰਮਾ ਦਿਵਸ ਸ਼ਰਧਾ ਤੇ ਧੂਮਧਾਮ ਨਾਲ ਮਨਾਇਆ

ਸ੍ਰੀ ਮੁਕਤਸਰ ਸਾਹਿਬ • ਭਜਨ ਸਿੰਘ ਸਮਾਘ

ਨਜ਼ਦੀਕੀ ਮੰਡੀ ਬਰੀਵਾਲਾ ਦੇ ਵਿਸ਼ਵਕਰਮਾ ਭਵਨ 'ਚ ਹਰ ਸਾਲ ਦੀ ਤਰ੍ਹਾਂ ਵਿਸ਼ਵਕਰਮਾ ਪ੍ਰਬੰਧਕ ਕਮੇਟੀ ਬਰੀਵਾਲਾ ਵੱਲੋਂ ਵਿਸ਼ਵਕਰਮਾ ਦਿਵਸ ਪੂਰੀ ਸ਼ਰਧਾ ਤੇ ਧੂਮਧਾਮ ਨਾਲ ਮਨਾਇਆ ਗਿਆ, ਇਸ ਮੌਕੇ ਸਮੂਹ ਮਿਸਤਰੀ ਭਾਈਚਾਰਾ ਹਾਜ਼ਰ ਸੀ। ਇਸ ਪ੍ਰੋਗਰਾਮ ਦੌਰਾਨ ਆਮ ਆਦਮੀ ਪਾਰਟੀ ਦੇ ਹਲਕਾ ਇੰਚਾਰਜ ਜਗਦੀਪ ਸਿੰਘ 'ਕਾਕਾ ਬਰਾੜ' ਨੇ ਵਿਸ਼ੇਸ਼ ਤੌਰ 'ਤੇ ਸ਼ਿਰਕਤ ਕੀਤੀ। ਪ੍ਰੋਗਰਾਮ ਦੀ ਸ਼ੁਰੂਆਤ 'ਚ ਸ੍ਰੀ ਅਖੰਡ ਪਾਠ ਸਾਹਿਬ ਦੇ ਭੋਗ ਪਾਏ ਗਏ ਤੇ ਭਾਈ ਰਾਜ ਸਿੰਘ ਚੰਦੂ ਦੇ ਕੀਰਤਨੀ ਜੱਥੇ ਵੱਲੋਂ ਕੀਰਤਨ ਕੀਤਾ ਗਿਆ। ਇਸ ਮੌਕੇ ਬੋਲਦਿਆਂ ਕਾਕਾ ਬਰਾੜ ਨੇ ਆਖਿਆ ਕਿ ਭਗਵਾਨ ਵਿਸ਼ਵਕਰਮਾ ਨੂੰ ਨਿਰਮਾਣ ਦਾ ਦੇਵਤਾ ਮੰਨਿਆਂ ਜਾਂਦਾ ਹੈ। ਮਾਨਤਾ ਹੈ ਕਿ ਉਨ੍ਹਾਂ ਨੇ ਦੇਵਤਿਆਂ ਲਈ ਅਨੇਕਾਂ ਮਹਿਲ, ਆਲੀਸ਼ਾਨ ਭਵਨ, ਹਥਿਆਰਾਂ ਤੇ ਸਿੰਘਾਸਨਾਂ ਦਾ ਨਿਰਮਾਣ ਕੀਤਾ। ਸਾਰੇ ਦੇਵਤਿਆਂ 'ਚ ਭਗਵਾਨ ਵਿਸ਼ਵਕਰਮਾ ਦਾ ਵਿਸ਼ੇਸ਼ ਸਥਾਨ ਹੈ ਅਤੇ ਉਨ੍ਹਾਂ ਨੂੰ ਹਮੇਸ਼ਾ ਹੀ ਯਾਦ ਰੱਖਿਆਂ ਜਾਂਦਾ ਹੈ। ਇਸ ਮੌਕੇ ਜਗਦੀਪ ਸਿੰਘ ਕਾਕਾ ਬਰਾੜ ਨੇ ਆਪਣੇ ਵੱਲੋਂ ਭਵਨ ਦੀ ਚੱਲ ਰਹੀ ਉਸਾਰੀ ਲਈ 5100 ਰੁਪਏ ਦਾ ਵਿਸ਼ੇਸ਼ ਸਹਿਯੋਗ ਦਿੱਤਾ। ਇਸ ਮੌਕੇ ਚਰਨਦਾਸ ਚੰਨਾ, ਜਥੇਦਾਰ ਕੁਲਵੰਤ ਸਿੰਘ, ਬਲਜਿੰਦਰ ਸਿੰਘ, ਦਰਸ਼ਨ ਸਿੰਘ, ਪਿਆਰਜੀਤ ਸਿੰਘ, ਬਲਜਿੰਦਰ ਸਿੰਘ, ਸੁਖਮਿੰਦਰ ਸਿੰਘ ਕਲਸੀ ਆਦਿ ਨੇ ਆਏ ਹੋਏ ਮਹਿਮਾਨਾਂ ਨੂੰ ਸਿਰੋਪਾਓ ਰਾਹੀਂ ਸਨਮਾਨਿਤ ਕੀਤਾ। ਅੰਤ 'ਚ ਗੁਰੂ ਦਾ ਅਤੁੱਟ ਲੰਗਰ ਵਰਤਾਇਆ ਗਿਆ।

ਗੁਰਦੁਆਰਾ ਵਿਸ਼ਕਰਮਾ ਭਵਨ ਵਿਖੇ ਕਰਵਾਏ ਗਏ ਸਮਾਗਮ ਦੌਰਾਨ ਹਾਜ਼ਰ ਸੰਗਤਾਂ। ਫੋਟੋ-ਤਰਸੇਮ ਖੁਰਾਣਾ

ਬਾਬਾ ਵਿਸ਼ਕਰਮਾ ਜੀ ਦਾ ਜਨਮ ਦਿਹਾੜਾ ਮਨਾਇਆ

ਜ਼ੀਰਾ • ਤਰਸੇਮ ਲਾਲ ਖੁਰਾਣਾ

ਵਿਸ਼ਕਰਮਾ ਭਵਨ ਜ਼ੀਰਾ ਵਿਖੇ ਬਾਬਾ ਵਿਸ਼ਕਰਮਾਂ ਜੀ ਦਾ ਜਨਮ ਦਿਹਾੜਾ ਬੜੀ ਸ਼ਰਧਾ ਅਤੇ ਧੂਮਧਾਮ ਨਾਲ ਮਨਾਉਂਦਿਆ ਸੰਗਤਾਂ ਵੱਲੋਂ ਰਖਾਏ ਗਏ 6 ਸ੍ਰੀ ਆਖੰਡ ਪਾਠ ਸਾਹਿਬ ਜੀ ਦੇ ਭੋਗ ਪਾਏ ਗਏ ਉਪਰੰਤ ਧਾਰਮਿਕ ਦੀਵਾਨ ਸਜਾਏ ਗਏ ਜਿਸ ਦੌਰਾਨ ਭਾਈ ਅੰਗਰੇਜ ਸਿੰਘ ਦੇ ਕੀਰਤਨੀ ਜੱਥੇ ਵੱਲੋਂ ਬਾਬਾ ਜੀ ਦੇ ਜੀਵਨ ਸਬੰਧੀ ਚਾਨਣਾ ਪਾਉਂਦਿਆਂ ਸੰਗਤਾਂ ਨੂੰ ਗੁਰੂ ਜਸ ਸੁਣਾ ਕੇ ਨਿਹਾਲ ਕੀਤਾ ਗਿਆ। ਇਸ ਮੌਕੇ ਦਰਸ਼ਨ ਸਿੰਘ ਪ੍ਰਧਾਨ, ਕਰਨੈਲ ਸਿੰਘ, ਮੇਜਰ ਸਿੰਘ, ਅਮਰੀਕ ਸਿੰਘ, ਅਜੈਬ ਸਿੰਘ, ਅਨੋਖ ਸਿੰਘ, ਮੰਗਲ ਸਿੰਘ, ਗੁਰਪ੍ਰੀਤ ਸਿੰਘ ਗੋਰਾ ਐਮ.ਸੀ., ਬਲਵਿੰਦਰ ਸਿੰਘ ਖੋਸਾ, ਜਗੀਰ ਸਿੰਘ, ਹਰਚੰਦ ਸਿੰਘ, ਆਸਾ ਸਿੰਘ ਆਦਿ ਵੱਲੋਂ ਪ੍ਰਬੰਧਕਾਂ ਵਜੋਂ ਸੇਵਾ ਨਿਭਾਈ ਗਈ। ਸਮਾਗਮ ਦੇ ਅੰਤ ਵਿਚ ਪ੍ਰਮੁੱਖ ਸਖਸ਼ੀਅਤਾਂ ਨੂੰ ਸਿਰਪਾਓ ਦੇ ਕੇ ਸਨਮਾਨਿਤ ਕੀਤਾ ਗਿਆ। ਇਸ ਦੌਰਾਨ ਗੁਰੂ ਕੇ ਲੰਗਰ ਅਤੁੱਟ ਵਰਤਾਏ ਗਏ।

ਗੌਰਮਿੰਟ ਪੈਨਸ਼ਨਰਜ਼ ਫਰੰਟ ਵੱਲੋਂ ਬਠਿੰਡਾ ਵਿਖੇ ਰੋਸ ਰੈਲੀ ਕੱਲ੍ਹ

ਸ੍ਰੀ ਮੁਕਤਸਰ ਸਾਹਿਬ • ਭਜਨ ਸਿੰਘ ਸਮਾਘ

ਸੇਵਾ ਮੁਕਤ ਕਰਮਚਾਰੀਆਂ ਵੱਲੋਂ ਆਪਣੀਆਂ ਹੱਕੀ ਮੰਗਾਂ ਮਨਵਾਉਣ ਲਈ ਪੰਜਾਬ ਗੌਰਮਿੰਟ ਪੈਨਸ਼ਨਰਜ਼ ਜੁਆਇੰਟ ਫਰੰਟ ਵੱਲੋਂ ਉਲੀਕੇ ਪ੍ਰੋਗਰਾਮ ਅਨੁਸਾਰ ਕੱਲ੍ਹ 10 ਨਵੰਬਰ ਸ਼ਨੀਵਾਰ ਨੂੰ ਸਵੇਰ ਦੇ 11:00 ਵਜੇ ਬਠਿੰਡਾ ਦੀ ਮਿਨੀ ਸਕੱਤਰੇਤ ਦੇ ਨਜ਼ਦੀਕ ਜ਼ੋਨ ਪੱਧਰੀ ਰੋਸ ਰੈਲੀ ਆਯੋਜਿਤ ਕੀਤੀ ਜਾ ਰਹੀ ਹੈ। ਇਸ ਰੈਲੀ ਵਿਚ ਵੱਖ ਵੱਖ ਵਿਭਾਗਾਂ ਦੇ ਸੇਵਾ ਮੁਕਤ ਕਰਮਚਾਰੀ ਅਤੇ ਫੈਮਲੀ ਪੈਨਸ਼ਨਰਜ਼ ਵੱਡੀ ਗਿਣਤੀ ਵਿਚ ਭਾਗ ਲੈਣਗੇ ਅਤੇ ਰੋਸ ਰੈਲੀ ਨੂੰ ਵੱਖ ਵੱਖ ਸੇਵਾ ਮੁਕਤ ਆਗੂ ਸੰਬੋਧਨ ਕਰਨਗੇ। ਜ਼ਿਕਰਯੋਗ ਹੈ ਕਿ ਪੰਜਾਬ ਸਰਕਾਰ ਵੱਲੋਂ ਪੈਨਸ਼ਨਰਜ਼ ਦੀਆਂ ਹੱਕੀ ਮੰਗਾਂ ਪ੍ਰਤੀ ਨਕਾਰਾਤਮਕ ਰਵੱਈਆ ਅਪਣਾਇਆ ਹੋਇਆ ਹੈ, ਜਿਸ ਕਾਰਨ ਇਸ ਵਰਗ ਵਿਚ ਭਾਰੀ ਰੋਸ ਅਤੇ ਗੁੱਸੇ ਦੀ ਲਹਿਰ ਪਾਈ ਜਾ ਰਹੀ ਹੈ। ਪੰਜਾਬ ਗੌਰਮਿੰਟ ਪੈਨਸ਼ਨਰਜ਼ ਐਸੋਸੀਏਸ਼ਨ ਦੇ ਜ਼ਿਲਾ ਪ੍ਰਧਾਨ ਨੱਥਾ ਸਿੰਘ ਸੇਵਾ ਮੁਕਤ ਮੁੱਖ ਅਧਿਆਪਕ ਨੇ ਅੱਜ ਇਥੇ ਇਹ ਜਾਣਕਾਰੀ ਦਿੰਦੇ ਹੋਏ ਦੱਸਿਆ ਹੈ ਕਿ ਉਕਤ ਰੋਸ ਰੈਲੀ ਵਿਚ ਭਾਗ ਲੈਣ ਲਈ ਵੱਡੀ ਗਿਣਤੀ ਵਿਚ ਜ਼ਿਲੇ ਵਿਚੋਂ ਸੇਵਾ ਮੁਕਤ ਕਰਮਚਾਰੀ ਅਤੇ ਫੈਮਲੀ ਪੈਨਸ਼ਨਰਜ਼ ਆਪਣੇ ਆਪਣੇ ਸਾਧਨਾਂ ਅਤੇ ਬੱਸਾਂ ਰਾਹੀਂ ਬਠਿੰਡਾ ਵਿਖੇ ਪਹੁੰਚਣਗੇ। ਸ੍ਰੀ ਮੁਕਤਸਰ ਸਾਹਿਬ ਤੋਂ ਚੱਲਣ ਵਾਲੀ ਬੱਸ ਦਸ ਨਵੰਬਰ ਸ਼ਨੀਵਾਰ ਨੂੰ ਸਥਾਨਕ ਮੇਨ ਬੱਸ ਸਟੈਂਡ ਤੋਂ ਸਵੇਰ ਦੇ ਪੌਣੇ ਨੌਂ ਵਜੇ ਚੱਲੇਗੀ ਜੋ ਕੋਟਕਪੂਰਾ ਚੌਕ ਤੋਂ ਨੌ ਵਜੇ ਹੁੰਦੀ ਹੋਈ ਕੋਟਕਪੂਰਾ ਬਾਈਪਾਸ ਤੋਂ ਸਵਾ ਨੌ ਵਜੇ ਬਠਿੰਡਾ ਲਈ ਰਵਾਨਾ ਹੋਵੇਗੀ। ਪ੍ਰਧਾਨ ਨੇ ਰੋਸ ਰੈਲੀ ਵਿਚ ਸ਼ਾਮਿਲ ਹੋਣ ਵਾਲੇ ਸਮੂਹ ਪੈਨਸ਼ਨਰਾਂ ਨੂੰ ਸਮੇਂ ਸਿਰ ਪਹੁੰਚਣ ਦੀ ਅਪੀਲ ਕੀਤੀ ਹੈ।

ਮਹਿਜ਼ ਦੋ ਸੌ ਰੁਪਏ ਪਿਛੇ ਨੌਜਵਾਨ ਦਾ ਕਤਲ, ਲੋਕਾਂ ਵਲੋਂ ਲਾਸ਼ ਸੜਕ 'ਤੇ ਰੱਖ ਕੇ ਧਰਨਾ

ਭਗਤਾ ਭਾਈ • ਸਿਕੰਦਰ ਸਿੰਘ ਸੰਧੂ, ਸੰਪੂਰਨ ਢੋਡ

ਗੁਆਂਢੀ ਪਿੰਡ ਗੁਰੂਸਰ ਵਿਖੇ ਇਕ ਪਰਿਵਾਰ ਦੀਆਂ ਦੀਵਾਲੀ ਦੀਆਂ ਖੁਸ਼ੀਆਂ ਉਸ ਸਮੇਂ ਗ਼ਮੀਆਂ ਵਿਚ ਬਦਲ ਗਈਆਂ ਜਦ ਪਿੰਡ ਦੇ ਇਕ ਵਿਅਕਤੀ ਨੇ ਇਸ ਪਰਿਵਾਰ ਦੇ ਨੌਜਵਾਨ ਪੁੱਤਰ ਨੂੰ ਇਕ ਤਿੱਖੀ ਚੀਜ ਛਾਤੀ ਵਿਚ ਮਾਰ ਕੇ ਕਤਲ ਕਰ ਦਿੱਤਾ। ਜਾਣਕਾਰੀ ਅਨੁਸਾਰ ਗੋਬਿੰਦ ਸਿੰਘ (24) ਨੇ ਆਪਣੇ ਹੀ ਪਿੰਡ ਦੇ ਹਰਬੰਸ ਸਿੰਘ ਪਾਸੋਂ ਕਰੀਬ ਦੋ ਸੌ ਰੁਪਏ ਦੀ ਸਬਜੀ ਉਧਾਰ ਲਈ ਸੀ ਅਤੇ ਹੁਣ ਹਰਬੰਸ ਸਿੰਘ ਮ੍ਰਿਤਕ ਗੋਬਿੰਦ ਸਿੰਘ ਪਾਸੋਂ ਆਪਣੇ ਪੈਸਿਆਂ ਦੀ ਮੰਗ ਕਰਦਾ ਸੀ। ਪਿਛਲੇ ਦਿਨੀ ਜਦ ਹਰਬੰਸ ਸਿੰਘ ਨੇ ਜਦ ਗੋਬਿੰਦ ਸਿੰਘ ਪਾਸੋਂ ਆਪਣੇ ਪੈਸਿਆਂ ਦੀ ਮੰਗ ਕੀਤੀ ਤਾਂ ਉਸ ਨੇ ਫਿਰ ਤੋਂ ਜਲਦ ਹੀ ਪੈਸੇ ਦੇਣ ਦੀ ਗੱਲ ਕਹੀ। ਇਸ ਤੋ ਹਰਬੰਸ ਸਿੰਘ ਨੇ ਆਪਣੇ ਮਨ ਵਿਚ ਰੰਜਿਸ਼ ਰੱਖਣੀ ਸ਼ੁਰੂ ਕਰ ਦਿੱਤੀ। ਕੱਲ੍ਹ ਜਦ ਗੋਬਿੰਦ ਸਿੰਘ ਦਾਣਾ ਮੰਡੀ ਵਿਚੋਂ ਕੰਮ ਕਾਰ ਕਰਨ ਉਪਰੰਤ ਆਪਣੇ ਪਰਿਵਾਰ ਨਾਲ ਦੀਵਾਲੀ ਦੀਆਂ ਖੁਸ਼ੀਆਂ ਸਾਂਝੀਆਂ ਕਰਨ ਆਇਆ ਤਾਂ ਕਥਿਤ ਦੋਸ਼ੀ ਹਰਬੰਸ ਸਿੰਘ ਨੇ ਆਪਣੇ ਪੁੱਤਰ ਨੂੰ ਨਾਲ ਲੈ ਕੇ ਮ੍ਰਿਤਕ ਦਾ ਪਿੱਛਾ ਕੀਤਾ ਅਤੇ ਜਦ ਮ੍ਰਿਤਕ ਦੇ ਆਪਣੇ ਘਰ ਵਿਚ ਦਾਖਲ ਹੁੰਦਿਆਂ ਹੀ ਦੋਸ਼ੀ ਹਰਬੰਸ ਸਿੰਘ ਨੇ ਇਕ ਨੁਕੀਲਾ ਹਥਿਆਰ ਮ੍ਰਿਤਕ ਦੀ ਛਾਤੀ ਵਿਚ ਮਾਰਿਆ, ਜਿਸ 'ਤੇ ਗੋਬਿੰਦ ਸਿੰਘ ਦੀ ਮੌਕੇ ਪਰ ਹੀ ਮੌਤ ਹੋ ਗਈ। ਆਸਪਾਸ ਦੇ ਲੋਕਾਂ ਵਲੋਂ ਰੌਲਾ ਪਾਉਣ 'ਤੇ ਦੋਸ਼ੀਆਨ ਮੌਕੇ ਤੋਂ ਫਰਾਰ ਹੋ ਗਏ। ਇਸ ਘਟਨਾ ਦੀ ਸੂਚਨਾ ਮਿਲਦਿਆਂ ਹੀ ਥਾਣਾ ਮੁਖੀ ਹਰਜੀਤ ਸਿੰਘ ਮਾਨ ਮੌਕੇ ਦਾ ਮੁਆਇਨਾ ਕੀਤਾ ਅਤੇ ਲਾਸ਼ ਨੂੰ ਪੋਸਟ ਮਾਰਟਮ ਲਈ ਭੇਜ ਦਿੱਤਾ। ਇਸ ਸਮੇਂ ਗੱਲਬਾਤ ਕਰਦਿਆਂ ਸ. ਮਾਨ ਸਿੰਘ ਨੇ ਕਿਹਾ ਕਿ ਪੁਲਸ ਨੇ ਪਰਚਾ ਦਰਜ ਕਰਕੇ ਅਗਲੇਰੀ ਕਾਰਵਾਈ ਆਰੰਭ ਕਰ ਦਿੱਤੀ ਹੈ ਅਤੇ ਦੋਸ਼ੀਆਂ ਦੀ ਭਾਲ ਵਿਚ ਛਾਪੇਮਾਰੀ ਕੀਤੀ ਜਾ ਰਹੀ ਹੈ। ਉਨ੍ਹਾਂ ਆਸ ਪ੍ਰਗਟਾਈ ਕਿ ਦੋਸ਼ੀ ਜਲਦ ਹੀ ਪੁਲਸ ਦੀ ਗ੍ਰਿਫਤ ਵਿਚ ਹੋਣਗੇ। ਮੌਕੇ ਤੇ ਹਾਜ਼ਰ ਪਿੰਡ ਵਾਸੀਆਂ ਨੇ ਕਿਹਾ ਕਿ ਕਥਿਤ ਦੋਸ਼ੀ ਹਰਬੰਸ ਸਿੰਘ ਇਕ ਹਿੰਸਕ ਪ੍ਰਵਿਰਤੀ ਦਾ ਆਦਮੀ ਹੈ ਅਤੇ ਪਹਿਲਾਂ ਵੀ ਅਕਸਰ ਹੀ ਪਿੰਡ ਵਾਸੀਆਂ ਅਤੇ ਹੋਰਨਾਂ ਲੋਕਾਂ ਨਾਲ ਲੜਦਾ ਝਗੜਦਾ ਰਹਿੰਦਾ ਸੀ। ਸ਼ਾਮ ਖਬਰ ਲਿਖਣ ਤੱਕ ਪਿੰਡ ਵਾਲਿਆ ਵਲੋ ਦੋਸ਼ੀਆਂ ਗਿਰਫਤਾਰੀ ਨੂੰ ਲੈ ਕੇ ਪਰਿਵਾਰ ਅਤ ਪਿੰਡ ਦੇ ਲੋਕਾ ਨੇ ਚੌਕਾ ਜਾਮ ਕੀਤਾ ਹੋਇਆ ਸੀ।

ਲੋਕਾਂ ਵਲੋਂ ਲਾਸ਼ ਸੜਕ 'ਤੇ ਰੱਖ ਕੇ ਧਰਨਾ, ਚੌਕਾ ਜਾਮ -ਪੋਸਟਮਾਰਟਮ ਤੋਂ ਬਾਅਦ ਲਾਸ਼ ਮਿਲਣ ਤੋਂ ਬਾਅਦ ਵਾਰਸਾਂ, ਪਿੰਡ ਵਾਸੀਆਂ ਅਤੇ ਮ੍ਰਿਤਕ ਦੇ ਰਿਸ਼ਤੇਦਾਰਾਂ ਨੇ ਲਾਸ਼ ਪਿੰਡ ਗੁਰੂਸਰ ਦੇ ਬੱਸ ਸਟੈਂਡ ਉਪਰ ਰੱਖ ਕੇ ਧਰਨਾ ਦਿੱਤਾ ਅਤੇ ਬਾਜਾਖਾਨਾ ਬਰਨਾਲਾ ਸੜਕ ਜਾਮ ਕਰ ਦਿੱਤੀ। ਭਾਵੇਂ ਕਿ ਥਾਣਾ ਮੁਖੀ ਹਰਜੀਤ ਸਿੰਘ ਮਾਨ ਨੇ ਧਰਨਾਕਾਰੀਆਂ ਨੂੰ ਵਿਸ਼ਵਾਸ ਦਿਵਾਇਆ ਕਿ ਪੁਲਸ ਦੋਸ਼ੀਆਂ ਨੂੰ ਜਲਦ ਗ੍ਰਿਫਤਾਰ ਕਰ ਲਵੇਗੀ ਅਤੇ ਧਰਨਕਾਰੀਆਂ ਨੂੰ ਸਮਝਾ ਕੇ ਧਰਨਾ ਚੁਕਵਾਉਣ ਦੀ ਕੋਸ਼ਿਸ਼ ਕੀਤੀ, ਪਰੰਤੂ ਧਰਨਾਕਾਰੀ ਕਥਿਤ ਦੋਸ਼ੀਆਂ ਦੀ ਗ੍ਰਿਫਤਾਰੀ ਦੀ ਮੰਗ 'ਤੇ ਅੜੇ ਹੋਏ ਸਨ ਅਤੇ ਉਨ੍ਹਾਂ ਆਪਣਾ ਧਰਨਾ ਸਮਾਪਤ ਕਰਨ ਤੋਂ ਕੋਰੀ ਨਾਂਹ ਕਰ ਦਿੱਤੀ।

ਨਵਾਂਗਰਾਉ ਵਿਖੇ ਖੂਨਦਾਨ ਕੈਂਪ ਲਗਾਇਆ ਗਿਆ

ਮੁੱਲਾਂਪੁਰ ਗਰੀਬਦਾਸ • ਜਗਦੇਵ ਸਿੰਘ

ਨਵਾਂਗਰਾਉ ਵਿਖੇ ਸਵਰਗਵਾਸੀ ਹੁਕਮ ਚੰਦ (ਤਰਸੇਮ ਚੰਦ) ਦੀ ਯਾਦ ਵਿਚ ਖੂਨਦਾਨ ਕੈਂਪ ਅਤੇ ਦੰਦਾਂ ਦੇ ਚੈਕਅੱਪ ਦਾ ਕੈਂਪ ਸ਼ਿਵ ਮੰਦਰ ਵਿਖੇ ਲਗਾਇਆ ਗਿਆ। ਇਹ ਕੈਂਪ ਕੌਂਸਲਰ ਸੁਰਿੰਦਰ ਬੱਬਲ ਦੀ ਅਗਵਾਈ ਹੇਠ ਲਗਾਇਆ ਗਿਆ। ਇਸ ਕੈਂਪ ਵਿਚ ਪੀ ਜੀ ਆਈ ਚੰਡੀਗੜ੍ਹ ਦੇ ਡਾਕਟਰਾਂ ਵਲੋਂ ਇਕਆਸੀ ਯੂਨਿਟ ਦੇ ਕਰੀਬ ਖੂਨ ਇਕੱਤਰ ਕੀਤਾ ਗਿਆ। ਇਸ ਕੈਂਪ ਵਿਚ ਮੁੱਖ ਮਹਿਮਾਨ ਵਜੋਂ ਸਾਹਿਲ ਸ਼ਰਮਾ ਐਕਸੀਅਨ ਵਾਟਰ ਸਪਲਾਈ ਮੋਹਾਲੀ, ਕੌਂਸਲਰ ਗੁਰਚਰਨ ਸਿੰਘ, ਸਤਪਾਲ ਸਿੰਘ ਜੋਈ, ਦਵਿੰਦਰ ਕੌਂਸ਼ਿਕ, ਮੰਡਲ ਪ੍ਰਧਾਨ ਭੁਪਿੰਦਰ ਸਿੰਘ ਭੂਪੀ, ਦੀਪਕ ਰਾਣਾ ਜਨਰਲ ਸੈਕਟਰੀ ਬੀਜੇਪੀ ਨੇ ਵਿਸੇਸ਼ ਤੌਰ ਤੇ ਹਾਜਰੀ ਲਗਵਾਈ। ਇਸ ਮੌਕੇ 'ਤੇ ਕੌਂਸਲਰ ਸੁਰਿੰਦਰ ਬੱਬਲ ਵਲੋਂ ਆਏ ਹੋਏ ਮਹਿਮਾਨਾਂ ਅਤੇ ਖੂਨਦਾਨੀਆਂ ਦਾ ਵਿਸੇਸ਼ ਤੌਰ ਤੇ ਧੰਨਵਾਦ ਕੀਤਾ ਗਿਆ ਅਤੇ ਖੂਨਦਾਨੀਆਂ ਨੂੰ ਸਰਟੀਫਿਕੇਟ ਪ੍ਰਦਾਨ ਕੀਤੇ। ਇਸ ਮੌਕੇ 'ਤੇ ਸਤਨਾਮ ਸਿੰਘ ਯੂਥ ਆਗੂ ਟਾਂਡਾ, ਕੌਂਸਲਰ ਬਲਜੀਤ ਸਿੰਘ ਆਨੰਦ, ਸੁਰੇਸ਼ ਯਾਦਵ, ਅਤੇ ਹੋਰ ਪਤਵੰਤੇ ਹਾਜਰ ਸਨ।

ਦੇਰ ਰਾਤ ਵਾਪਰੇ ਸੜਕ ਹਾਦਸੇ ਵਿੱਚ 6 ਜਖਮੀਂ

ਟਾਂਡਾ • ਗੁਰਪ੍ਰੀਤ ਸਿੰਘ, ਹਰਦੀਪ ਸਿੰਘ

ਟਾਂਡਾ-ਸ੍ਰੀ ਹਰਗੋਬਿੰਦਪੁਰ ਰੋਡ 'ਤੇ ਇਕ ਪਰਿਵਾਰ ਦੀ ਗੱਡੀ ਹਾਦਸੇ ਦਾ ਸ਼ਿਕਾਰ ਹੋ ਗਈ, ਜਿਸ ਵਿਚ ਸਵਾਰ 6 ਲੋਕ ਜਖਮੀ ਹੋ ਗਏ। ਮਿਲੀ ਜਾਣਕਾਰੀ ਅਨੁਸਾਰ ਸਰਹੰਦ ਵੱਲ ਜਾ ਰਹੇ ਇਕੋ ਪਰਿਵਾਰ ਦੇ 6 ਮੈਂਬਰਾਂ ਦੀ ਕਾਰ ਜਦੋਂ ਟਾਂਡਾ- ਸ੍ਰੀ ਹਰਗੋਬਿੰਦਪੁਰ ਰੋਡ 'ਤੇ ਪੈਂਦੇ ਪਿੰਡ ਬੈਂਸ ਅਵਾਨ ਨੇੜੇ ਪਹੁੰਚੀ ਤਾਂ ਅਚਾਨਕ ਕਾਰ ਨੂੰ ਕਿਸੇ ਅਣਪਛਾਤੇ ਵਾਹਨ ਨੇ ਟੱਕਰ ਮਾਰ ਦਿੱਤੀ, ਜਿਸ ਕਾਰਨ ਕਾਰ 'ਚ ਸਵਾਰ 6 ਲੋਕ ਬੁਰੀ ਤਰ੍ਹਾਂ ਨਾਲ ਜ਼ਖਮੀ ਹੋ ਗਏ। ਹਾਦਸੇ 'ਚ ਜ਼ਖਮੀ ਸ਼ਾਬੁਦੀਨ, ਕਬੀਰ ਅਹਿਮਦ, ਬਸ਼ੀਰ ਅਲੀ, ਬਸ਼ੀਰ ਅਹਿਮਦ ਨੂੰ 108 ਐਂਬੂਲੈਂਸ ਨੇ ਟਾਂਡਾ ਦੇ ਸਰਕਾਰੀ ਹਸਪਤਾਲ 'ਚ ਦਾਖਲ ਕਰਵਾਇਆ ਗਿਆ।

NOVA PUBLICATIONS INDIA LIMITED
Regd. Office 41 Chandan Nagar, Jalandhar 144008
Web: www.novapublications.in
CIN: L57120PB1994PLC015406
NOTICE
Pursuant to Regulation 29 read with Regulation 47 of SEBI (Listing Obligations & Disclosure Requirements) Regulations, 2015, notice is hereby given that a meeting of the Board of Directors of the company for the financial year 2018-19 will be held on Wednesday, 14th November, 2018 at registered office of the Company at 03.00 P.M., inter alia, to consider and approve the Unaudited Financial Results of the company for the 2nd quarter and half year ended on 30th September, 2018 after these results reviewed by the Audit Committee. The said notice will be available on the website of the Company i.e. www.novapublications.in and also on the website of BSE limited i.e. www.bseindia.com, where the Company's shares are listed.
By order of the Board of Directors
For Nova Publications India Limited
Sd/-
Place: Jalandhar
Date: 05.11.2018
Rajan Chopra
Whole Time Director

ਪਾਇਓਨੀਅਰ ਐਗਰੋ ਐਕਸਟ੍ਰੈਕਟਸ ਲਿਮਟਿਡ
ਰਜਿ. ਆਫਿਸ - ਡੋਟੀ ਨਹਿਰ ਮਲਕਪੁਰ
ਪਠਾਨਕੋਟ-145025 (ਪੰਜਾਬ)
www.pioneeragro.co.in
CIN: L15319PB1993PLC012975
Telephone No.: 0186-2345352/53/55
E-mail: complianceofficer@pioneeragro.co.in
30 ਸਤੰਬਰ, 2018 ਦੀ ਤਿਮਾਹੀ ਅਤੇ ਛਿਮਾਹੀ ਦੀ ਸਮਾਪਤੀ ਦੇ ਅਣ-ਆਡਿਟ ਵਿੱਤੀ ਨਤੀਜਿਆਂ ਦੇ ਅੰਸ਼
(ਰੁਪਏ, ਲੱਖਾਂ ਵਿੱਚ)

ਲੜੀ ਨੰ.	ਵੇਰਵਾ	ਸਾਲ ਸਮਾਪਤੀ	ਤਿਮਾਹੀ ਸਮਾਪਤੀ		ਛਿਮਾਹੀ ਸਮਾਪਤੀ	
		31.03.2018	30.09.2018	30.09.2017	30.09.2018	30.09.17
1	ਆਪ੍ਰੇਸ਼ਨਜ਼ ਤੋਂ ਕੁੱਲ ਆਮਦਨ	545.62	4.00	5.37	16.32	11.52
2	ਮਿਆਦ ਲਈ ਕੁੱਲ ਲਾਭ/(ਹਾਨੀ) (ਐਕਸੈਪਸ਼ਨਲ ਆਈਟਮ ਅਤੇ ਆਈਟਮ ਤੋਂ ਪਹਿਲਾਂ)	98.56	(4.31)	(6.54)	(14.16)	(13.65)
3	ਮਿਆਦ ਲਈ ਟੈਕਸ ਤੋਂ ਪਹਿਲਾਂ ਕੁੱਲ ਲਾਭ/(ਹਾਨੀ) (ਐਕਸੈਪਸ਼ਨਲ ਆਈਟਮ ਤੋਂ ਬਾਅਦ)	98.99	(4.31)	(6.64)	(14.16)	(13.65)
4	ਮਿਆਦ ਲਈ ਟੈਕਸ ਤੋਂ ਬਾਅਦ ਕੁੱਲ ਲਾਭ/(ਹਾਨੀ) (ਐਕਸੈਪਸ਼ਨਲ ਆਈਟਮ ਤੋਂ ਬਾਅਦ)	99.27	(4.31)	(6.64)	(14.16)	(13.65)
5	ਮਿਆਦ ਲਈ ਕੁੱਲ ਵਿਆਪਕ ਆਮਦਨ [illegible]	98.37	(4.31)	(6.54)	(14.16)	(13.65)
6	ਇਕੁਇਟੀ ਸ਼ੇਅਰ ਕੈਪੀਟਲ	435.65	435.65	435.65	435.65	435.65
7	ਰਿਜ਼ਰਵ [illegible]	50.00	50.00	50.00	50.00	50.00
8	ਪ੍ਰਤੀ ਸ਼ੇਅਰ ਆਮਦਨ (ਰੁਪਏ 10/- ਹਰੇਕ) -ਮੁੱਢਲੀ -ਡਿਲਿਊਟਿਡ	2.29 2.29	0.00 0.00	0.00 0.00	0.00 0.00	0.00 0.00

ਨੋਟ: ਉਪਰੋਕਤ ਸੇਬੀ (ਸੂਚੀਬੱਧ ਅਤੇ ਹੋਰ ਡਿਸਕਲੋਜ਼ਰ ਰਿਕੁਆਇਰਮੈਂਟਸ) ਰੈਗੂਲੇਸ਼ਨ, 2015 ਦੇ ਰੈਗੂਲੇਸ਼ਨ 33 ਦੇ ਤਹਿਤ ਸਟਾਕ ਐਕਸਚੇਂਜ ਕੋਲ ਦਰਜ ਕਰਵਾਏ ਗਏ ਤਿਮਾਹੀ/ਸਾਲਾਨਾ ਵਿੱਤੀ ਨਤੀਜਿਆਂ ਦੇ ਵਿਸਤ੍ਰਿਤ ਫਾਰਮੇਟ ਦੇ ਅੰਸ਼ ਹਨ। ਤਿਮਾਹੀ ਵਿੱਤੀ ਨਤੀਜਿਆਂ ਦਾ ਮੁਕੰਮਲ ਫਾਰਮੇਟ ਸਟਾਕ ਐਕਸਚੇਂਜ ਦੀ ਵੈਬਸਾਈਟ www.bseindia.com ਅਤੇ ਕੰਪਨੀ ਦੀ ਵੈਬਸਾਈਟ www.pioneeragro.co.in 'ਤੇ ਉਪਲਬਧ ਹੈ।
ਬੋਰਡ ਦੇ ਡਾਇਰੈਕਟਰਜ਼ ਦੀ ਤਰਫੋਂ
(ਜਗਤ ਮੋਹਨ ਅਗਰਵਾਲ)
ਮੈਨੇਜਿੰਗ ਡਾਇਰੈਕਟਰ
ਡਿਨ: 00750120
ਸਥਾਨ: ਪਠਾਨਕੋਟ
ਮਿਤੀ: ਨਵੰਬਰ 08, 2018

ਪਿੰਡ ਹਸ਼ਿਆਰਪੁਰ ਵਿਖੇ ਮਠਾੜੂ ਗੋਤਰ ਦੇ ਜਠੇਰਿਆਂ ਦਾ ਸਾਲਾਨਾ ਮੇਲਾ ਮਨਾਇਆ ਗਿਆ

ਕੁਰਾਲੀ • ਜਗਦੇਵ ਸਿੰਘ

ਬਲਾਕ ਮਾਜਰੀ ਅਧੀਨ ਪੈਂਦੇ ਪਿੰਡ ਹਸ਼ਿਆਰਪੁਰ ਵਿਖੇ ਮਠਾੜੂ ਗੋਤਰ ਨਾਲ ਸੰਬੰਧਤ ਜਠੇਰਿਆਂ ਦਾ ਮੇਲਾ ਮਨਾਇਆ ਗਿਆ। ਇਸ ਮੌਕੇ ਦੂਰੋਂ ਨੇੜਿਓਂ ਵੱਡੀ ਗਿਣਤੀ ਵਿੱਚ ਧੀਮਾਨ ਅਤੇ ਰਾਮਗੜ੍ਹੀਆ ਬਿਰਾਦਰੀ ਦੇ ਲੋਕ ਜੋ ਕਿ ਮਠਾੜੂ ਗੋਤਰ ਨਾਲ ਸੰਬੰਧਤ ਸਨ ਨੇ ਸਤੀ ਮਾਤਾ ਦੀ ਪੂਜਾ ਅਰਚਨਾ ਕੀਤੀ ਗਈ ਤੇ ਮਿਠਾਈਆਂ ਵੰਡੀਆਂ। ਇਸ ਮੌਕੇ ਰਾਗੀ ਢਾਡੀ ਸਿੰਘਾਂ ਵਲੋਂ ਬਾਬਾ ਵਿਸ਼ਵਕਰਮਾ ਜੀ ਦੀ ਮਹਿਮਾ ਦਾ ਗੁਣਗਾਨ ਕੀਤਾ ਗਿਆ ਤੇ ਜੱਸਾ ਸਿੰਘ ਰਾਮਗੜ੍ਹੀਆ ਦੀਆਂ ਵਾਰਾਂ ਗਾਈਆਂ ਗਈਆਂ। ਇਸ ਦੌਰਾਨ ਜਾਣਕਾਰੀ ਦਿੰਦਿਆਂ ਸਤੀ ਮਾਤਾ ਮੰਦਰ ਦੇ ਪ੍ਰਧਾਨ ਹਰਮਿੰਦਰ ਸਿੰਘ ਨੇ ਦੱਸਿਆ ਕਿ ਹਰ ਸਾਲ ਦਿਵਾਲੀ ਵਾਲੇ ਦਿਨ ਵੱਡੀ ਗਿਣਤੀ ਵਿੱਚ ਮਠਾੜੂ ਗੋਤਰ ਨਾਲ ਸੰਬੰਧਤ ਲੋਕ ਇਥੇ ਨਤਮਸਤਕ ਹੋਣ ਲਈ ਆਉਂਦੇ ਹਨ ਅਤੇ ਆਪਣੀ ਸਤੀ ਮਾਤਾ ਦੀ ਪੂਜਾ ਅਰਚਨਾ ਕਰਦੇ ਹਨ। ਹਰ ਸਾਲ ਇਥੇ ਮਠਾੜੂ ਗੋਤਰ ਨਾਲ ਸੰਬੰਧਤ ਸਤੀ ਮਾਤਾ ਦਾ ਮੇਲਾ ਮਨਾਇਆ ਜਾਂਦਾ ਹੈ ਅਤੇ ਪ੍ਰਬੰਧਕਾਂ ਵਲੋਂ ਗੁਰੂ ਕਾ ਲੰਗਰ ਅਤੁੱਟ ਵਰਤਾਇਆ ਜਾਂਦਾ ਹੈ। ਇਸ ਮੌਕੇ ਹਰਜੀਤ ਸਿੰਘ ਮਠਾੜੂ, ਜਗਦੇਵ ਸਿੰਘ, ਰਣਧੀਰ ਸਿੰਘ, ਜੋਗਿੰਦਰ ਸਿੰਘ, ਸੁੱਖਵਿੰਦਰ ਸਿੰਘ, ਸਤਪਾਲ ਸਿੰਘ, ਡਾ. ਜਸਪ੍ਰੀਤ ਸਿੰਘ, ਸੰਗਤ ਸਿੰਘ, ਵਿਨੋਦ ਕੁਮਾਰ, ਪ੍ਰਦੀਪ ਸਿੰਘ, ਹਰਮੇਸ਼ ਸਿੰਘ, ਅਵਤਾਰ ਸਿੰਘ ਤਾਰੀ, ਜਸ਼ਪਾਲ ਸਿੰਘ,ਜਸਵਿੰਦਰ ਸਿੰਘ ਜੱਸਾ ਨੀਤੂ ਪ੍ਰਿੰਟਰਜ਼ ਮੋਰਿੰਡਾ ਸਮੇਤ ਵੱਡੀ ਗਿਣਤੀ 'ਚ ਸੰਗਤਾਂ ਹਾਜਰ ਸਨ।

ਪਿੰਡ ਪੜੌਲ ਵਿਖੇ ਅੱਖਾਂ ਦੇ ਚੈਕਅੱਪ ਦਾ ਮੁਫਤ ਕੈਂਪ 11 ਨੂੰ

ਮੁੱਲਾਂਪੁਰ ਗਰੀਬਦਾਸ • ਜਗਦੇਵ ਸਿੰਘ

ਗੁਰਦੁਆਰਾ ਸ੍ਰੀ ਹੇਮਕੁੰਟ ਸਾਹਿਬ ਪੜੌਲ ਵਿਖੇ ਗਿਆਰਾਂ ਨਵੰਬਰ ਦਿਨ ਐਤਵਾਰ ਨੂੰ ਅੱਖਾਂ ਦੇ ਚੈਕਅੱਪ ਦਾ ਮੁਫਤ ਕੈਂਪ ਲਗਾਇਆ ਜਾ ਰਿਹਾ ਹੈ। ਇਸ ਸਬੰਧੀ ਜਾਣਕਾਰੀ ਦਿੰਦਿਆ ਹੋਇਆ ਜਲਧ ਸਿੰਘ ਪ੍ਰਧਾਨ, ਮਦਨ ਮੋਹਨ ਸਿੰਘ ਖਜਾਨਚੀ, ਰਾਮ ਪਾਲ ਸਿੰਘ ਮੈਨੇਜਰ ਅਤੇ ਸਾਗਰ ਸਿੰਘ ਪੜੌਲ ਨੇ ਦੱਸਿਆ ਕਿ ਚੰਡੀਗੜ੍ਹ ਤੋਂ ਗੁਰੂ ਕਾ ਲੰਗਰ ਆਈ ਹਸਪਤਾਲ ਸੈਕਟਰ ਅਠਾਰਾਂ ਡਾਕਟਰ ਸਬਰਵਾਲ ਦੀ ਟੀਮ ਵਲੋਂ ਮਰੀਜਾਂ ਦੀਆਂ ਅੱਖਾਂ ਦੇ ਚੈਕਅੱਪ ਕੀਤੇ ਜਾਣਗੇ।

ਸੰਗਤਾਂ 17 ਨਵੰਬਰ ਦੇ ਨਗਰ ਕੀਰਤਨ ਦੀਆਂ ਤਿਆਰੀਆਂ ਲਈ ਜੁੱਟ ਜਾਣ

* ਨਗਰ ਕੀਰਤਨ ਤਿਆਰੀ ਸਬੰਧੀ 101 ਮੈਂਬਰੀ ਕਮੇਟੀ ਬਣੀ

ਜਲੰਧਰ • ਹਰਪ੍ਰੀਤ ਸਿੰਘ ਲੇਹਿਲ

ਜਲੰਧਰ ਸ਼ਹਿਰ ਦੀਆਂ ਸਮੂਹ ਸਿੰਘ ਸਭਾਵਾਂ, ਸੰਤ ਸਮਾਜ, ਸੁਖਮਨੀ ਸਾਹਿਬ ਸੇਵਾ ਸੁਸਾਇਟੀਆਂ, ਇਸਤਰੀ ਸਤਿਸੰਗ ਸਭਾਵਾਂ, ਨੌਜਵਾਨ ਸਭਾਵਾਂ, ਧਾਰਮਿਕ ਜੱਥੇਬੰਦੀਆਂ ਵੱਲੋਂ ਸਾਂਝੇ ਤੌਰ 'ਤੇ ਜਗਤ ਗੁਰੂ ਧੰਨ-ਧੰਨ ਸ੍ਰੀ ਗੁਰੂ ਨਾਨਕ ਦੇਵ ਜੀ ਦੇ ਪ੍ਰਕਾਸ਼ ਪੁਰਬ ਸਬੰਧੀ 17 ਨਵੰਬਰ ਨੂੰ ਨਗਰ ਕੀਰਤਨ ਸਜਾਇਆ ਜਾ ਰਿਹਾ ਹੈ। ਸ. ਸੁਰਜੀਤ ਸਿੰਘ ਚੀਮਾ, ਸ. ਕੁਲਵੰਤ ਸਿੰਘ ਮੰਨਣ, ਸ. ਜਗਜੀਤ ਸਿੰਘ ਗਾਬਾ ਵੱਲੋਂ ਸਾਂਝੇ ਤੌਰ 'ਤੇ ਬਿਆਨ ਜਾਰੀ ਕਰਦਿਆਂ ਦੱਸਿਆ ਕਿ ਨਗਰ ਕੀਰਤਨ ਸਬੰਧੀ 101 ਮੈਂਬਰੀ ਨਗਰ ਕੀਰਤਨ ਕਮੇਟੀ ਬਣਾਈ ਗਈ ਹੈ। ਨਗਰ ਕੀਰਤਨ ਸਜਾਉਣ ਸਬੰਧੀ ਅੱਜ ਗੁਰਦੁਆਰਾ ਗੁਰੂ ਨਾਨਕ ਮਿਸ਼ਨ ਜਲੰਧਰ ਮੀਟਿੰਗ ਕੀਤੀ ਗਈ। ਮੀਟਿੰਗ ਵਿੱਚ ਜਲੰਧਰ ਸ਼ਹਿਰ ਦੀਆਂ ਸਮੂਹ ਸਿੰਘ ਸਭਾਵਾਂ, ਸੰਤ ਸਮਾਜ, ਸੁਖਮਨੀ ਸਾਹਿਬ ਸੇਵਾ ਸੁਸਾਇਟੀਆਂ, ਇਸਤਰੀ ਸਤਿਸੰਗ ਸਭਾਵਾਂ, ਨੌਜਵਾਨ ਸਭਾਵਾਂ ਅਤੇ ਧਾਰਮਿਕ ਜੱਥੇਬੰਦੀਆਂ ਨੇ ਸ਼ਮੂਲੀਅਤ ਕੀਤੀ ਅਤੇ ਨਗਰ ਕੀਰਤਨ ਨੂੰ ਵਧੀਆ ਤਰੀਕੇ ਨਾਲ ਸਜਾਉਣ ਲਈ ਵਿਚਾਰਾਂ ਕੀਤੀਆਂ। ਨਗਰ ਕੀਰਤਨ ਵਿਚ ਮਹਾਂਮੰਡਲੇਸ਼ਵਰ ਸਵਾਮੀ ਸ਼ਾਂਤਾ ਨੰਦ ਜੀ ਉਦਾਸੀਨ ਆਸ਼ਰਮ ਗੋਪਾਲ ਨਗਰ ਵਾਲੇ, ਬਾਬਾ ਜੀਤ ਸਿੰਘ ਜੀ ਨਿਰਮਲ ਕੁਟੀਆ, ਬਾਬਾ ਹਰਜਿੰਦਰ ਸਿੰਘ ਚਾਹ ਵਾਲੇ ਜੌਹਲਾਂ, ਸੰਤ ਬਾਬਾ ਨਿਰਮਲ ਦਾਸ ਜੀ ਬਾਬੇ ਜੌੜੇ, ਬਾਬਾ ਜੀਵਾ ਸਿੰਘ ਜੀ ਸਰਮਸਤਪੁਰ, ਬਾਬਾ ਕੁਲਵਿੰਦਰਪਾਲ ਸਿੰਘ ਜੀ ਨਿਰਮਲ ਕੁਟੀਆ, ਬਾਬਾ ਜਸਵਿੰਦਰ ਸਿੰਘ ਦੀ ਬਸ਼ੀਰਪੁਰਾ, ਸੰਤ ਰਣਜੀਤ ਸਿੰਘ ਜੀ ਲਾਦਿਆਂਪੁਰੀ ਨਕੋਦਰ ਰੋਡ ਵਾਲਿਆਂ ਦੀਆਂ ਨਗਰ ਕੀਰਤਨ ਸਜਾਉਣ ਸਬੰਧੀ ਉਚੇਚੇ ਤੌਰ 'ਤੇ ਸੇਵਾਵਾਂ ਲਈਆਂ ਜਾਣਗੀਆਂ। ਸ. ਸੁਰਜੀਤ ਸਿੰਘ ਚੀਮਾ, ਸ. ਕੁਲਵੰਤ ਸਿੰਘ ਮੰਨਣ, ਸ. ਜਗਜੀਤ ਸਿੰਘ ਗਾਬਾ ਵੱਲੋਂ ਸਾਂਝੇ ਤੌਰ 'ਤੇ ਸਮੂਹ ਸਿੰਘ ਸਭਾਵਾਂ ਅਤੇ ਨਗਰ ਕੀਰਤਨ ਕਮੇਟੀ ਦੇ ਮੈਂਬਰਾਂ ਨੂੰ ਅਪੀਲ ਕੀਤੀ ਗਈ ਹੈ ਕਿ ਨਗਰ ਕੀਰਤਨ ਸਬੰਧੀ ਬਿਆਨਬਾਜੀ ਕਰਨ ਦੀ ਥਾਂ ਸਮੂਹ ਸਿੰਘ ਸੰਗਤਾਂ ਅਤੇ ਆਗੂ ਨਗਰ ਕੀਰਤਨ ਨੂੰ ਕਾਮਯਾਬ ਕਰਨ ਵਿਚ ਸਹਿਯੋਗ ਦੇਣ। ਮੀਟਿੰਗ ਵਿੱਚ ਪਰਮਿੰਦਰ ਸਿੰਘ, ਹਰਪਾਲ ਸਿੰਘ ਚੱਢਾ, ਤੇਜਿੰਦਰ ਸਿੰਘ ਪ੍ਰਦੇਸੀ, ਮਨਦੀਪ ਸਿੰਘ ਮਿੱਠੂ, ਸਰਬਜੀਤ ਸਿੰਘ ਮੱਕੜ, ਬਲਜੀਤ ਸਿੰਘ ਨੀਲਾਮਹਿਲ, ਸਰਬਜੀਤ ਸਿੰਘ ਰਾਜਪਾਲ, ਪ੍ਰਮਾਤਮਾ ਸਿੰਘ, ਈਸ਼ਰ ਸਿੰਘ, ਗੁਰਬਖਸ਼ ਸਿੰਘ ਜੁਨੇਜਾ, ਕੁਲਦੀਪ ਸਿੰਘ ਰਾਜੂ, ਮਨਜੀਤ ਸਿੰਘ ਅਠੌਲਾ, ਦਵਿੰਦਰ ਸਿੰਘ ਰਹੇਜਾ ਅਤੇ ਹੋਰ ਸਖਸ਼ੀਅਤਾਂ ਹਾਜ਼ਰ ਸਨ।

ਰੋਜ਼ਗਾਰ ਮੇਲਾ 12 ਨਵੰਬਰ ਤੋਂ ਸ਼ੁਰੂ

ਜ਼ੀਰਾ • ਤਰਸੇਮ ਲਾਲ ਖੁਰਾਣਾ

ਨੌਜਵਾਨਾਂ ਨੂੰ ਨੌਕਰੀਆਂ ਦੇਣ ਦੇ ਮਕਸਦ ਦੇ ਤਹਿਤ ਪੰਜਾਬ ਸਰਕਾਰ ਵੱਲੋਂ ਸ਼ੁਰੂ ਕੀਤੀ ਮੁਹਿੰਮ ਘਰ-ਘਰ ਰੋਜ਼ਗਾਰ ਯੋਜਨਾ ਤਹਿਤ ਬੀ.ਆਈ.ਐਸ. ਸੰਸਥਾਵਾਂ ਦੇ ਸਹਿਯੋਗ ਨਾਲ 12, 13 ਅਤੇ 14 ਨਵੰਬਰ ਨੂੰ ਬੀ.ਆਈ.ਐਸ. ਗਰੁੱਪ ਆਫ ਕਾਲਜ ਗਗੜਾ ਵਿਖੇ ਰੋਜ਼ਗਾਰ ਮੇਲਾ ਕਰਵਾਇਆ ਜਾ ਰਿਹਾ ਹੈ। ਇਸ ਮੇਲੇ ਵਿਚ ਲਗਭਗ 65 ਨੈਸ਼ਨਲ ਅਤੇ ਮਲਟੀਨੈਸ਼ਨਲ ਕੰਪਨੀਆਂ ਭਾਗ ਲੈ ਰਹੀਆਂ ਹਨ। ਉਨ੍ਹਾਂ ਨੌਜਵਾਨਾਂ ਨੂੰ ਅਪੀਲ ਕੀਤੀ ਕਿ ਇਸ ਮੇਲੇ ਵਿਚ ਭਾਗ ਲੈ ਕੇ ਉਹ ਮੌਕੇ ਦਾ ਫਾਇਦਾ ਉਠਾਉਣ ਅਤੇ ਰੋਜ਼ਗਾਰ ਪ੍ਰਾਪਤ ਕਰਨ।

ਇਸ਼ਤਿਹਾਰਾਂ ਸਬੰਧੀ ਜ਼ਰੂਰੀ ਬੇਨਤੀ

'ਅੱਜ ਦੀ ਆਵਾਜ਼' ਦੀ ਮੈਨੇਜਮੈਂਟ ਇਸ ਅਖਬਾਰ ਵਿੱਚ ਛਪੇ ਇਸ਼ਤਿਹਾਰਾਂ (ਡਿਸਪਲੇ/ਕਲਾਸੀਫਾਈਡ) ਦੇ ਤੱਥਾਂ ਦੀ ਕੋਈ ਜਿੰਮੇਵਾਰੀ ਨਹੀਂ ਲੈਂਦੀ। ਸਾਡਾ ਅਖਬਾਰ ਇਨ੍ਹਾਂ ਤੱਥਾਂ ਨੂੰ ਤਸਦੀਕ ਨਹੀਂ ਕਰਦਾ। ਪਾਠਕਾਂ ਨੂੰ ਬੇਨਤੀ ਕੀਤੀ ਜਾਂਦੀ ਹੈ ਕਿ ਉਹ ਇਨ੍ਹਾਂ ਇਸ਼ਤਿਹਾਰਾਂ 'ਤੇ ਕਾਰਵਾਈ ਕਰਨ ਤੋਂ ਪਹਿਲਾਂ ਤੱਥਾਂ ਦੀ ਪੁਸ਼ਟੀ ਕਰ ਲੈਣ।

Classified ਕਲਾਸੀਫਾਈਡ
Advertisements

Change of Name

I Sahil S/o Tajinder Singh R/o Mohalla Sikhan Sultanpurlodhi (kapurthala) changed my name to Sahil Takhtar.

ਬੇਦਖਲੀ ਨੋਟਿਸ

ਅਸੀ ਅਜੀਤ ਸਿੰਘ ਪੁੱਤਰ ਭਗਤ ਸਿੰਘ ਅਤੇ ਮਨਮੀਤ ਕੌਰ ਪਤਨੀ ਅਜੀਤ ਸਿੰਘ ਦੋਵੇਂ ਵਾਸੀ ਮਕਾਨ ਨੰ. 1, ਜੀ. ਟੀ. ਬੀ. ਨਗਰ ਐਕਸਟੈਂਸ਼ਨ ਜਲੰਧਰ ਬਿਆਨ ਕਰਦੇ ਹਾਂ ਕਿ ਸਾਡਾ ਲੜਕਾ ਜਸਪ੍ਰੀਤ ਸਿੰਘ, ਉਸਦੀ ਪਤਨੀ ਜਿਲਪ੍ਰੀਤ ਕੌਰ ਅਤੇ ਇਨ੍ਹਾਂ ਦੇ ਬੱਚੇ ਹਰਜਵੀਰ ਸਿੰਘ ਅਤੇ ਜੋਰਤ ਕੌਰ ਸਾਡੇ ਕਹਿਣੇ ਤੋਂ ਬਾਹਰ ਹਨ। ਅਸੀਂ ਇਨ੍ਹਾਂ ਨੂੰ ਆਪਣੀ ਚੱਲ-ਅਚੱਲ ਜਾਇਦਾਦ ਤੋਂ ਬੇਦਖਲ ਕਰਦੇ ਹਾਂ। ਇਨ੍ਹਾਂ ਨਾਲ ਲੈਣ ਦੇਣ ਕਰਨ ਵਾਲਾ ਖੁਦ ਜਿੰਮੇਵਾਰ ਹੋਵੇਗਾ।

ਮੈਂ ਰਜਿੰਦਰ ਕੌਰ ਪਤਨੀ ਸਵ ਪਰਮਜੀਤ ਸਿੰਘ ਵਾਸੀ ਸ੍ਰੀ ਮੁਕਤਸਰ ਸਾਹਿਬ ਬਿਆਨ ਕਰਦੀ ਹਾਂ ਕਿ ਮੇਰਾ ਲੜਕਾ ਰਣਵੀਰ ਸਿੰਘ ਅਤੇ ਉਸਦੀ ਪਤਨੀ ਰੇਨੂੰ ਬਾਲਾ ਉਰਫ ਹਰਪ੍ਰੀਤ ਕੌਰ ਮੇਰੇ ਕਹਿਣੇ ਤੋਂ ਬਾਹਰ ਹਨ ਇਸ ਲਈ ਮੈਂ ਇਹਨਾ ਨੂੰ ਆਪਣੀ ਚੱਲ ਅਚੱਲ ਜਾਇਦਾਦ ਤੋਂ ਬੇਦਖਲ ਕਰਦੀ ਹਾਂ ਇਹਨਾ ਨਾਲ ਲੈਣ-ਦੇਣ ਕਰਨ ਵਾਲਾ ਖੁਦ ਜਿੰਮੇਵਾਰ ਹੋਵੇਗਾ ਮੇਰੀ ਅਤੇ ਮੇਰੇ ਪਰਿਵਾਰ ਦੀ ਇਸ ਵਿਚ ਕੋਈ ਜਿੰਮੇਵਾਰੀ ਨਹੀ ਹੋਵੇਗੀ ਸੰਬੰਧਤ ਨੋਟ ਕਰਨ।

ਮੈਂ ਸੁੱਚਾ ਸਿੰਘ ਪੁੱਤਰ ਜਗੀਰ ਸਿੰਘ ਵਾਸੀ ਪਿੰਡ ਬਾਲੇਵਾਲੀ (ਗੁਰਦਾਸਪੁਰ) ਆਪਣੇ ਲੜਕੇ ਹਰਵਿੰਦਰ ਸਿੰਘ, ਨੂੰਹ ਮਨਪ੍ਰੀਤ ਕੌਰ ਨੂੰ ਕਹਿਣੇ ਬਾਹਰ ਹੋਣ ਕਾਰਨ ਆਪਣੀ ਚੱਲ-ਅਚੱਲ ਜਾਇਦਾਦ ਤੋਂ ਬੇਦਖਲ ਕਰਦਾ ਹਾਂ। ਇਹਨਾਂ ਦੇ ਲੈਣ-ਦੇਣ, ਚੰਗੇ ਮਾੜੇ ਕੰਮਾਂ ਦਾ ਮੈਂ ਅਤੇ ਮੇਰਾ ਪਰਿਵਾਰ ਜਿੰਮੇਵਾਰ ਨਹੀਂ ਹੋਵੇਗਾ। ਸਬੰਧਤ ਨੋਟ ਕਰਨ।

Trump: Enough supply of oil to cut import from Iran

PTI ■ WASHINGTON

President Donald Trump said on Wednesday in a presidential memorandum that he had determined there was sufficient supply of petroleum and petroleum products for countries to "significantly" reduce their purchase of crude oil from Iran, which is going face US sanctions from November 5.

In May, Trump had pulled out of the 2015 landmark nuclear deal, the Joint Comprehensive Plan of Action (JCPOA) terming it as "disastrous". Under the Obama-era deal, involving five permanent members of the United Nations Security Council and Germany, Iran had agreed to stop its nuclear programme in exchange of relief from economic sanctions.

Moments after coming out the deal Trump had signed fresh set of sanctions against Iran and warned countries against any cooperation with Tehran on its controversial nuclear weapons programme.

In his presidential determination, Trump said "there is a sufficient supply of petroleum and petroleum products from countries other than Iran to permit a significant reduction in the volume of petroleum and petroleum products purchased from Iran by or through foreign financial institutions."

Trump's presidential determination, not an executive order but a kind of directive issued by the White House to the members of his administration on some policy matters, comes less than 100 hours before the deadline set by him for countries like India to bring its purchase of oil to zero from Iran by November 4.

India has expressed its difficulties in doing so given the galloping energy needs of its 1.3 billion people. More than 80 per cent of India's energy needs are imported. But at the same time, India has taken steps to reduce its oil purchase from Iran, which has already declined substantially.

Recently, senior US officials were in India for talks in this regard. However, US officials are tightlipped on the issue.

The White House also did not immediately responded to question if India's oil purchase reductions from Iran would be considered significant. Trump said he will continue to monitor the situation.

Secretary of State Mike Pompeo on Wednesday said, on the Laura Ingraham Show, that on November 5, the US will put back in place sanctions that will be very severe on the leadership of Iran. He hoped that this will convince them to change their ways.

Pompeo, on the another show, said that Iran was the world's largest state sponsor of terror. "They were squandering the people's money, the Iranian people's money, on these silly malign activities. And our effort is to get them to change that behaviour".

State Department Deputy Spokesperson Robert Paladino told reporters that on November 5, at 12:01, sanctions that were lifted under the Iran nuclear deal will come back into full effect.

No need of amendment to make changes in birthright citizenship: POTUS

PTI ■ WASHINGTON

President Donald Trump has said that no constitutional amendment was required to do away with the birthright citizenship — the process by which babies born in the country to the non-US nationals automatically become citizens — as this can be done with an executive order, bringing his tough stance on immigration ahead of the crucial mid-term elections next Tuesday.

In his latest hardline immigration rhetoric, the US President had on Tuesday expressed his intention to take the path of executive order to deny automatic citizenship to children born of non-American parents in the US, saying the birthright citizenship "has to end".

"Birthright citizenship is a very, very important subject. In my opinion, it's much less complex than people think. I think it says it very loud and clear in the Constitution that you don't have to go through the process of whatever they're talking about," Trump told reporters at the White House on Wednesday.

"You don't need a Constitutional amendment for birthright citizenship. I believe that you can have a simple vote in Congress or it's even possible — in my opinion, this is after meeting with some very talented legal scholars — that you can do it through an executive order," said the US President.

At the same time, Trump said his first preference would be to make the changes through the Congress, which would be a permanent thing. "I would rather do it through Congress because that's permanent. But I really believe we can do it through executive order," he said.

Trump said that the issue would be ultimately decided by the Supreme Court.

"Just so you understand, a person comes in — was never in our country before — has a baby, now all of a sudden the baby's a US citizen. And through chain migration and other things, many other people come in through the baby, it's ridiculous," Trump said.

US Presz says he is not fearmongering on immigration

PTI ■ WASHINGTON

Intensifying his pre-election anti-immigration push, President Trump has said he may send 15,000 troops to the US southern border to keep a slow-moving caravan of Latin American migrants from entering the country, but rejected allegation that he was fearmongering on the issue.

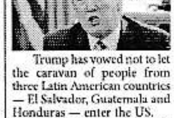

Trump has vowed not to let the caravan of people from three Latin American countries — El Salvador, Guatemala and Honduras — enter the US.

"We have about 5,800 (troops deployed on the border). We'll go up anywhere between 10,000 and 15,000 military personnel, on top of Border Patrol, Immigration and Customs Enforcement, and everybody else at the border," Trump told reporters at the White House.

Trump alleges 'far-left media' sows anger, division in US

Washington: President Donald Trump has alleged that the "far-left media" in the US uses tragedy to sow anger and division in the society, saying it spreads fake news which is the enemy of the people.

The President, who has been at loggerheads with several mainstream media outlets including CNN, ABC News, The New York Times and The Washington Post, has quite often described them as "fake media".

Referring to his visit to the Pittsburg synagogue where 11 people were killed, Trump said: "Yesterday's visit to Pittsburgh was about coming together as a nation to comfort and to heal. After this day of unity and togetherness, I came home and sadly turned on the news and watched as the far-left media once again used tragedy to sow anger and division".

Chants of "CNN sucks" broke out at Trump's election rally in Florida Wednesday night as Trump doubled down his attack on what he said are the "far-left media". *PTI*

GLOBE TROTTING

REPORT: BRAZIL MISSION TO MOVE JERUSALEM

Jerusalem: Brazil's President-elect Jair Bolsonaro has told an Israeli newspaper he intends to defy the Palestinians and most of the world by moving his country's embassy from Tel Aviv to Jerusalem.

CHINA HOSTS LATIN AMERICAN LEADERS

Beijing: Chinese President Xi Jinping greeted El Salvador's President Salvador Sanchez Ceren on Thursday, pledging aid to the Central American country months after it switched allegiance from Taiwan to Beijing.

BOKO HARAM ATTACKS KILL 12 IN NIGERIA

Kono (Nigeria): At least 12 civilians were killed in multiple Boko Haram jihadist attacks targeting two villages and a camp for those displaced by the bloody conflict in northeastern Nigeria, civilian militia and residents told on Thursday.

BRICS NATIONS SIGN CULTURAL TIES

Johannesburg: The BRICS nations have signed a declaration to accelerate creative and sustainable cultural cooperation.

Asiya Bibi likely to be flown out of Pak amid death threats

PTI ■ ISLAMABAD

A Christian woman who was convicted of blasphemy and was acquitted by Pakistan's Supreme Court is likely to be flown out of the country as the landmark verdict sparked countrywide protests and death threats from hardline groups.

Asia Bibi, a 47-year-old mother of four, was convicted in 2010 after being accused of insulting Islam in a row with her neighbours. She always maintained her innocence, but has spent most of the past eight years in solitary confinement.'

The apex court's judgement, which was pronounced Wednesday, triggered protests across Pakistan with protestors led by Islamic political party Tehreek-i-Labaik Pakistan and other groups blocking major highways and roads in different parts of the country.

Bibi's husband Ashiq Masih has reached Pakistan along with his family from the UK to shift her abroad, The News reported quoting sources.

Masih was provided complete security by the law enforcement agencies, it said.

Officials also said Bibi might be flown out of Pakistan due to threat to her life.

However, it was not clear where she will go as several countries, including Canada, have offered asylum to her. The timing of her release was not been shared due to security reasons. She was kept in Sheikhupura jail near Lahore.

Bibi's case has been deeply divisive in Pakistan where there is strong support for the controversial blasphemy laws.

US PREZ SHOCKS AMERICANS WITH RACIST NEW AD AHEAD OF MID-TERM POLLS

PTI ■ WASHINGTON

Days before the crucial mid-term elections, US President Donald Trump has posted a divisive campaign advertisement on his Twitter account which he hopes would boost the Republican party's campaign.

The controversial video, now pinned to the top of his social media feed, blames the Democrats for "letting in" Luis Bracamontes - an undocumented immigrant from Mexico who killed two police officers in Sacramento in 2014.

Bracamontes, who had previously been deported twice, was sentenced to death for the murders earlier this year.

The video -- produced for the Trump campaign -- and posted by President Trump shows Bracamontes grinning in court and threatening to "kill more cops soon".

The ad recalls the notorious "Willie Horton" campaign ad financed by supporters of the George H.W. Bush campaign in the 1988 presidential election. Horton was a convicted murderer who committed rape while furloughed under a programme in Massachusetts where Democratic nominee Michael Dukakis was governor.

'China, US competitors but not adversaries'

AP ■ BEIJING

China and America are "competitors but not adversaries," US Sen Lamar Alexander told Chinese Premier Li Keqiang on Thursday, despite a spiraling trade war and other tensions that have pushed relations to their lowest point in years.

The upbeat message at their meeting in Beijing came amid concerns that the US-China trade dispute will drag on, hurting company profits and the overall US economy. Tensions have also arisen over China's claims to Taiwan and the South China Sea, allegations of Chinese theft of commercial secrets and accusations of meddling in American politics.

Coming a week ahead of the US midterm elections, the visit by Alexander at the head of a seven-member delegation of Republican senators and congress members seemed all the more extraordinary. All are strong supporters of US President Donald Trump, who has slapped tariffs on USD 250 billion on Chinese products and threatened much more.

OVER 7 MILLION YEMENI CHILDREN FACE 'SERIOUS' FAMINE THREAT: UN

Hodeida (Yemen): Over seven million children face a serious threat of famine in Yemen and ending the country's war will not save all of them, the UN children's agency said.

"Today, 1.8 million children under the age of five are facing acute malnutrition, and 400,000 are affected by severe acute malnutrition," said Geert Cappelaere, regional director of UNICEF.

"More than half" of the 14 million people at serious risk of famine in the impoverished country are children, Cappelaere told AFP late on Wednesday.

"Ending the war is not enough," he said, referring to a more than three year conflict that pits the government supported by a Saudi-led military coalition against Huthi rebels.

"What we need is to stop the war and (to create) a government mechanism that puts at the centre the people and children.

"The war is exacerbating the situation that was already bad before because of years of underdevelopment" in the Arab world's poorest nation, Cappelaere said.

He welcomed a call by the UN on Wednesday to relaunch peace talks within a month.

He said efforts to come up with a solution in the next 30 days were "critical" to improving aid distribution and saving lives.

Cappelaere said that over 6,000 children have either been killed or sustained serious injuries since 2015. *AFP*

S Korea's Moon: N Korean leader Kim to visit Seoul 'soon'

AP ■ SEOUL (SOUTH KOREA)

South Korean President Moon Jae-in said Thursday that North Korean leader Kim Jong Un will "soon" visit Seoul as part of a series of high-profile diplomatic efforts aimed at ridding North Korea of its nuclear weapons.

Moon said in a speech to parliament that a second North Korea-US summit is also "near at hand" and that Chinese President Xi Jinping is expected to visit North Korea soon.

Moon also said he expects Kim to visit Russia soon and that Kim may meet with Japanese Prime Minister Shinzo Abe.

Moon has previously said that Kim told him he would visit Seoul within this year when the leaders met in Pyongyang, North Korea's capital, in September.

South Korea's presidential office said it had nothing to add to Moon's speech about Kim's trip. His comments were in line with previous statements, it said.

They suggest that Moon is determined to push ahead with diplomacy to resolve the nuclear issue.

"Now, based on firm trust among one another, South and North Korea and the United States will achieve complete denuclearisation and lasting peace on the Korean Peninsula," Moon said.

"This is an opportunity that has come like a miracle. It's something that we should never miss."

The prospects for a second summit between Kim and US President Donald Trump improved after Secretary of State Mike Pompeo made his fourth visit to North Korea earlier this month.

But no breakthrough has followed. US officials have recently said a second Trump-Kim summit will likely happen early next year.

Some experts have raised doubts over whether Kim's Seoul trip will occur by December.

Moon, a liberal who took office last year, favours a negotiated resolution to the decades-long international standoff over North Korea's nuclear ambitions.

He has facilitated a series of high-level US-North Korea exchanges, including their first summit in Singapore in June.

But Moon has faced growing outside skepticism over whether his engagement policy will eventually settle the nuclear standoff.

Nasheed returns from exile after 2 yrs

AP ■ MALE

The first democratically elected president of the Maldives returned home Thursday after more than two years in exile to escape a long prison term.

The plane carrying Mohamed Nasheed from Sri Lanka landed in Maldives' capital, Male, where he was welcomed by his party members and supporters.

He planned to address his supporters later Thursday.

Nasheed was sentenced to 13 years in jail in 2015 after being convicted of terrorism for ordering the arrest of a top judge in 2012 while he was president.

His trial was criticised internationally for lack of due process, along with those of many other political opponents jailed by strongman President Yameen Abdul Gayoom's administration.

He was offered asylum in Britain when he travelled there for medical treatment on leave from prison.

Nasheed's return follows Yameen's defeat in the September 23 presidential election by Ibrahim Mohamed Solih, the candidate of Nasheed's Maldivian Democratic Party.

Since Yameen's defeat, courts have freed or granted bail to some of the jailed officials.

CENTRAL PUBLIC WORKS DEPARTMENT
Notice Inviting e-Tender

The Executive Engineer (E), SJHED, CPWD, New Delhi-110029 (Tel. No. 01126198771) on behalf of President of India **Re-Invite** online percentage rate tender in two bid system (Eligibility criteria & Financial bid) From Specialized agency in the field of comprehensive maintenance of Toshiba make VRV / VRF unit for following works:

NIT No. 58/EE (E)/SJHED/2018-19/**Re-Invite Name of Work:** 1. Operation & Maintenance of VRF system at NDTL Bldg. at J.L.N. Stadium New Delhi. 2. Operation & Maintenance of VRF system at SAI-HQ at J.L.N. Stadium New Delhi **SH:** Comprehensive maintenance & Operation of Toshiba make VRV / VRF & SMMS units at SAI HQ and NDTL Bldg. at JLN Stadiun complex, New Delhi. **Estimated Cost:** Rs. 3265080/- **Earnest Money:** 65302/- Period of **Completion:** 12 Month, Last time & date of submission of bid: 15:00PM on -08-11-2018-

Tender forms and other details can be obtain from the website **www.tenderwizard.com/cpwd** or **www.eprocure.gov.in**

PUBLIC NOTICE

This is to inform to all concerned that Mr Satender Pal Nagar, S/o Sh. Bhagwat Prasad Nagar, C/o Super Medical Store, Shop No.1, Main Road, Jhundpura, Sector-11, Noida, Present Address V-118, Arvind Mohalla, Ghonda, Delhi-110053, who is the original allottee of Flat No.213-B, Block SK-II, Sector-93, Noida, had sold the said property on 08/04/2004 General Power of Attorney basis to the following person(s).

1. General Power of Attorney was executed on in favour of Mr. Ranjeet Singh Awana, S/o Sh. Jagmal Singh Awana, R/o Village-Gejha, Sector-93, Noida, which is registered and the Agreement to Sell was not registered or not executed. Because the Agreement to Sell is not registered or no Agreement to Sell executed, so it is informed to all concerned that the said Flat No.213-B, Block SK-II, Sector-93, Noida, U.P. is going to be transferred in favour of Mr. Ranjeet Singh Awana, S/o. Sh. Jagmal Singh Awana, R/o Village-Gejha, Sector-93, Noida, if anyone has/have any objection he/she may file his/her objection alongwith the sufficient proof in the Housing Department of the Noida Authority within 15 days from the date of publication of this notice.

Ranjeet Singh Awana

PRAKASH WOOLLEN & SYNTHETIC MILLS LIMITED
CIN - L17291UP1979PLC004604
Regd. Office: 18thKm Stone, Delhi Moradabad Road NH-24, Village Amhera, Distt. J.P. Nagar, UP- 244102
Website: www.prakashwoollen.com
Email: info@prakashwoollen.com

NOTICE

Notice is hereby given that pursuant to Regulation 47 of the SEBI (Listing Obligation And Disclosure Requirements) Regulations, 2015, a meeting of the Board of Directors of the Company will be held on Monday, 12th November, 2018 to consider and approve the Un-Audited Financial Results for the quarter ended on 30th September, 2018 among other things.

A copy of the said Notice and the Financial Results shall also be available at the Company's website at www.prakashwoollen.com and on Stock Exchange Website at www.bseindia.com

For Prakash Woollen & Synthetic Mills Limited
Sd-
VIJAY KUMAR GUPTA
WHOLETIME DIRECTOR & CFO
DIN: 05335325
Place: Village Amhera (Amroha)
Date: 01.11.2018

NORTHERN RAILWAY
MATERIALS MANAGEMENT DEPARTMENT

Publication in Newspapers of e-Tender Notices for procurement of goods has been stopped by the office of Principal Chief Materials Manager, Northern Railway and all Stores Offices of Northern Railway.

Firms desirous to participate in tenders of Northern Railway are requested to visit the website **www.ireps.gov.in** regularly after registering themselves on this portal and submit their e-bids on this portal only. 2956/18

SERVING CUSTOMERS WITH A SMILE

RATHI BARS LIMITED
Regd. Office : A-24/7, Mohan Co-operative Industrial Estate, New Delhi-110044
Ph.: +91-11-43165400, Fax : +91-11-41679787
Web: www.rathisteels.com, E-mail : rathibars@hotmail.com
CIN : L74899DL1993PLC054781

NOTICE

Notice is hereby given pursuant to Regulation 29 read with Regulation 47 of the SEBI (Listing Obligations and Disclosure Requirements) Regulations, 2015, that the meeting of the Board of Directors of the Company will be held on Monday, the 12th Day of November, 2018, at 04.00 P.M. at the Registered Office of the Company at A-24/7, Mohan Co-Operative Industrial Estate, Mathura Road, New Delhi-110044, inter alia, to consider and approve the unaudited financial results of the Company for the half year / quarter ended 30th September, 2018.

The said notice may be accessed on the Company's website at www.rathisteels.com and also on the website of the stock exchange at www.bseindia.com

For Rathi Bars Limited
Sd/- Pulkit Gupta
(Company Secretary)
Place : New Delhi
Date : 02nd November, 2018

SEARCH FOR MISSING/KIDNAPPED

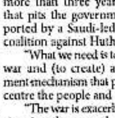

ANKIT PAL

General public is hereby informed that a person (depicted in the photo), **Namely :** Ankit Pal S/o Daya Kishan Pal R/o H.No.178, Village Lampur, Near Dal Mill, Narela, Delhi has been missing/ kidnapped since 27.07.2018 from the area of P.S. Narela, Delhi. In this regard a case DD No. 25-A dated 31.07.2018 has been lodged at Police Station Narela, Delhi. His physical description is as under :-

Age : 29 Years, **Height:** 6',**Complexion :** Fair, **Face :** Round, **Wearing :** Unknown.

Any person is having any information/Clue about this missing/ kidnapped person, may inform SHO, Narela, Delhi at E-mail id – cic@cbi.gov.in or Website: http://cbi.nic.in

Phone: 011-24368638, 24368641
Fax No. 011-24368639

SHO
P.S. Narela, Delhi
Rohini Distt., Delhi
Ph. No. 011-27282350, 27280435
DP/2968/RD/18

California synagogue defaced with anti-Jew graffiti

Los Angeles: A synagogue in California was defaced with anti-Jew graffiti, police said on Wednesday, in an attack that took place just days after 11 people were gunned down at a Pittsburg synagogue.

Allen Berezovsky, president of the board at Beth Jacob synagogue in Irvine, south of Los Angeles, said staff discovered the vandalism in early morning.

He told AFP the words "(expletive) Jews" and "Jews" were spray-painted on the white facade of the building.

Berezovsky said security footage showed an individual wearing a hoodie, sunglasses and a surgical facemask jumping over the fence of the synagogue around 1:18 am and then leaving on a bicycle stolen at the premises.

"The Irvine Police Department and our own security have done a full sweep of the entire facility and nothing was found other than the graffiti," he said in a statement to his congregation.

"We are continuing to do everything we can to make our campus more secure, and we will continue to promote the message that we are stronger than hate." *AFP*

LANKAN PRESIDENT LIFTS PARLIAMENT'S SUSPENSION, SACKED PM WICKREMESINGHE

Colombo: Sri Lankan President Maithripala Sirisena has summoned Parliament on Monday, officials said Thursday, a move which could resolve the crisis arose after he sacked Prime Minister Ranil Wickremesinghe and installed Mahinda Rajapaksa. Sirisena was under increasing political and diplomatic pressure to reconvene Parliament which he had suspended till November 16, apparently to allow Rajapaksa to engineer crossovers from Ranil's side. *PTI*

PIONEER AGRO EXTRACTS LIMITED
Regd Office : Chhoti Nehar, Malakpur, Pathankot-145025
Tel : 0186 2345352-53-55
Website : www.pioneer.co.
Email:complianceofficer@pioneeragro.co.in
Telephone : 91-186-2345352, 53, 54
CIN - L15319PB1993PLC012975

Notice is hereby given pursuant to Regulation 29 read with Regulation 47 of SEBI (Listing Obligations and Disclosure Requirements) Regulations, 2015 that a meeting of the Board of directors of the Company is scheduled to be held on Thursday, November 08, 2018, at 11. A.M at Chhoti Nehar, Malakpur, Pathankot, Punjab, inter alia, to consider the unaudited financial results of the Company for the quarter and half year ended September 30, 2018.

Notice is further given that Trading Window will remain closed from 31.10.2018 to 08.11.2018 (both days inclusive) pursuant to the Securities and Exchange Board of India (Prohibition of Insider Trading) Regulations, 2015.

The Notice of the Board meeting is also available on the website of the Company at www.pioneeragro.co.in and also on the website of BSE Ltd i.e. www.bseindia.com

By Order of the Board
For Pioneer Agro Extracts Limited
Sd/-
Ragini Mahajan
Place : Pathankot
Date : 31.10.2018
Company Secretary & Compliance Officer

APPEAL FOR IDENTIFICATION

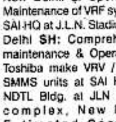

General public is here by informed that an unidentified person (depicted in the photo) name: **Ajay** S/o: **Ganwari** residence and family is **unknown** about **30 years of age** was found **unconscious** on footpath near P Block Connaught Place New Delhi who has been taken to Lady Harding hospital where doctor treated him vide MLC No. 72450/18. During treatment he was shifted to Safdarjung Hospital where during treatment he died. In this regard an information lodged Vide **DD No. 4A** dated **29.10.2018** in PS Connaught Place, New Delhi.

His physical description is as under:-

Sex: Male, **Age:** 30 years, **Height :** 5'7" ft., **Complexion:** Wheatish, **Face:** Long, **Hairs :** Black, **Built :** Thin, **Wearing:** Black colour lower and Brown color shirt.

Any person having any information or clue about the deceased may kindly inform to the undersigned on the following address or Telephone Numbers.

SHO
P.S. Connaught Place, New Delhi
Ph.: 011-23364139, 23747100
Mob. No. - 8750870525
DP/1849/NDD/18

APPEAL FOR IDENTIFICATION

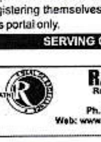

Unknown

General public is hereby informed that one unknown male name & address unknown. Age: about 50 yrs., Height: 5'6", Sallow Complexion, Oval Face. **ID Mark:** Written Laxman Singh on right hand. Wearing black colour shirt and B&W linedar pant was found dead at Dhaula Kuan main bus stand on 24.10.2018.

In this regard a **D.D. No. 7PP** dated: **24.10.2018** has been lodged at **P.S. Delhi Cantt**, Delhi.

Any person having any information or clue about this deceased may kindly inform to the following.

S.H.O,
P.S., Delhi Cantt, Delhi
Ph.: 011-25693161, 25694136
DP/8829/SW/16

SEARCH FOR MISSING

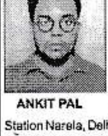

General public is hereby informed that one male namely **Tappu Krishan Bhai, S/o** Krishan Bhai Bhikha Bhai, **R/o:** A-5/355, Paschim Vihar, Delhi, **Age:** 92 years, **Height:** 6'1", **Complexion:** Fair, **Face:** Round, **ID Mark:** A Tattoo of "Flower" on right hand, wearing Blue Kurta-White Pajami and lather chapple in feet, has been missing/ kidnapped from the area of P.S. Paschim Vihar, since 24.08.2018. In this regard a **DD No. 25-A, dated 29.08.2018 has been lodged at P.S. Paschim Vihar, Delhi.**

Sincere efforts have been made by the local police to trace out the male but no clue has come to light so far. If any one having any information about him please inform undersigned.

Website : http://cbi.nic.in
E-mail : cic@cbi.gov.in
Fax: 011-24368639
Ph. No. : 011-24368638, 24368641

SHO
P.S. Paschim Vihar, Delhi
Ph.: 011-25263471, 25267286
DP/1520/OD/18

ਨਵੰਬਰ 1984 'ਚ ਕੀਤੇ ਸਿੱਖ ਕਤਲੇਆਮ ਦੇ ਸ਼ਹੀਦਾਂ ਦੀ ਯਾਦ ਵਿਚ ਸ਼੍ਰੋਮਣੀ ਕਮੇਟੀ ਵੱਲੋਂ ਅਰਦਾਸ ਸਮਾਗਮ ਅੱਜ

ਅੰਮ੍ਰਿਤਸਰ • ਸੇਤਾ ਸਿੰਘ

ਨਵੰਬਰ 1984 ਵਿਚ ਦਿੱਲੀ ਸਮੇਤ ਦੇਸ਼ ਦੇ ਹੋਰਨਾ ਸ਼ਹਿਰਾਂ-ਵਿਚ ਕੀਤੇ ਗਏ ਸਿੱਖ ਕਤਲੇਆਮ ਦੌਰਾਨ ਸ਼ਹੀਦ ਹੋਏ ਸਿੰਘ, ਸਿੰਘਣੀਆਂ ਤੇ ਭੁਝੰਗੀਆਂ ਦੀ ਯਾਦ ਵਿਚ ਸ਼੍ਰੋਮਣੀ ਗੁਰਦੁਆਰਾ ਪ੍ਰਬੰਧਕ ਕਮੇਟੀ ਵੱਲੋਂ ਭਲਕੇ 2 ਨਵੰਬਰ ਨੂੰ ਸ੍ਰੀ ਦਰਬਾਰ ਸਾਹਿਬ ਵਿਖੇ ਗੁਰਦੁਆਰਾ ਦੇਗ ਤੇਗ ਫਤਹਿ ਵਿਖੇ ਅਰਦਾਸ ਸਮਾਗਮ ਕਰਾਏ ਜਾਣਗੇ। ਇਸ ਦੌਰਾਨ ਸਮੂਹ ਸ਼ਹੀਦਾਂ ਦੀ ਆਤਮਿਕ ਸ਼ਾਂਤੀ ਅਤੇ ਦੇਸ਼ੀਆਂ ਨੂੰ ਸਦਾਚਾਰ ਸਿਰਜਣ ਲਈ ਅਕਾਲ ਪੁਰਖ ਅੱਗੇ ਅਰਦਾਸ ਕੀਤੀ ਜਾਵੇਗੀ। ਸ਼੍ਰੋਮਣੀ ਕਮੇਟੀ ਦੇ ਬੁਲਾਰੇ ਨੇ ਦਿਲਜੀਤ ਸਿੰਘ ਬੇਦੀ ਨੇ ਦੱਸਿਆ ਕਿ ਇਸ ਅਰਦਾਸ ਸਮਾਗਮ ਦੌਰਾਨ ਸ਼੍ਰੋਮਣੀ ਗੁਰਦੁਆਰਾ ਪ੍ਰਬੰਧਕ ਕਮੇਟੀ ਦੇ ਪ੍ਰਧਾਨ ਭਾਈ ਗੋਬਿੰਦ ਸਿੰਘ ਲੋਂਗੋਵਾਲ ਅਤੇ ਸੇਵਕ ਜਥੇਬੰਦਕ, ਅਧਿਆਤਮੀ ਤੇ ਕਰਮਖਾਹੀ ਮੰਤਰੀ ਗੁਰਦੀਪ ਸਿੰਘ ਰਾਜੋਆਣਾ, ਸ਼੍ਰੋਮਣੀ ਕਮੇਟੀ ਦੇ ਸਾਬਕਾ ਪ੍ਰਧਾਨ ਭਾਈ ਗੁਰਬਚਨ ਸਿੰਘ ਕਰਮੂਵਾਲਾ ਅਤੇ ਸ਼੍ਰੋਮਣੀ ਕਮੇਟੀ ਦੇ ਸਾਬਕਾ ਪ੍ਰਧਾਨ ਭਾਈ ਮਨਜੀਤ ਸਿੰਘ ਕਲਕੱਤਾ ਵਿਸ਼ੇਸ਼ ਤੌਰ ਉਤੇ ਪਹੁੰਚ ਕੇ ਸ਼ਹੀਦ ਪਰਿਵਾਰਾਂ ਦੇ ਮੈਂਬਰਾਂ ਨੂੰ ਸਿਰਪਾਓ ਭੇਟ ਕਰਨਗੇ। ਇਸ ਦੌਰਾਨ ਸ਼੍ਰੋਮਣੀ ਕਮੇਟੀ ਦੇ ਪ੍ਰਧਾਨ ਭਾਈ ਗੋਬਿੰਦ ਸਿੰਘ ਲੋਂਗੋਵਾਲ ਨੇ ਸਮੂਚੇ ਸਿੱਖ ਸਮਾਜ ਨੂੰ ਅਪੀਲ ਕੀਤੀ ਕਿ ਨਵੰਬਰ 1984 ਕੀਤੇ ਗਏ ਸਿੱਖ ਕਤਲੇਆਮ ਦੌਰਾਨ ਸ਼ਹੀਦ ਹੋਏ ਸਿੰਘਾਂ ਨੂੰ ਯਾਦ ਕਰਦਿਆਂ ਪੀੜਤ ਪਰਿਵਾਰਾਂ ਨੂੰ ਵਿਹਾਰਕ ਦਿਵਾਉਣ ਲਈ ਸੰਗਤਾਂ ਤਨ ਧਨ ਦਾ ਹਿੱਸਾ ਬਣਨ।

ਗੰਦੇ ਪਾਣੀ ਦੀ ਨਿਕਾਸੀ ਨੂੰ ਲੈ ਕਸਬਾ ਵਲਟੋਹਾ ਵਿਚ ਚੱਲੀ ਗੋਲੀ, ਇੱਕ ਦੀ ਮੌਤ

ਤਿਆਂਵਿੰਡ • ਹਰਮਨ ਫਾਂ

ਜ਼ਿਲ੍ਹਾ ਤਰਨਤਾਰਨ ਅਧੀਨ ਪੈਂਦੇ ਕਸਬਾ ਵਲਟੋਹਾ ਵਿਖੇ ਗੰਦੇ ਪਾਣੀ ਦੇ ਨਿਕਾਸੀ ਨਾਲੇ ਵਿੱਚ ਲਾਏ ਬੰਨ੍ਹ ਨੂੰ ਲੈ ਕੇ ਹੋਏ ਝਗੜੇ ਦੌਰਾਨ ਪੁਰਾਣੀ ਤਕਰਾਰਬਾਜ਼ੀ

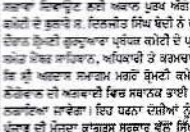

ਨੂੰ ਲੈ ਕੇ ਚੱਲ ਰਹੀ ਦੌਰਾਨ ਇਕ ਨੌਜਵਾਨ ਦੇ ਕਤਲ ਵਿਚ ਗੋਲੀ ਲੱਗਣ ਕਾਰਨ ਮੌਤ ਹੋ ਜਾਣ ਦਾ ਸਮਾਚਾਰ ਪ੍ਰਾਪਤ ਹੋਇਆ ਹੈ ਇਸ ਸਬੰਧੀ ਜਾਣਕਾਰੀ ਦਿੰਦੇ ਹੋਏ ਮ੍ਰਿਤਕ ਨੌਜਵਾਨ ਸੁਖਦੇਵ ਸਿੰਘ ਉਰਫ ਸੁੱਖਾ ਪੁੱਤਰ ਬਲਕਾਰ ਸਿੰਘ ਜੱਟ ਵਾਸੀ ਵਲਟੋਹਾ ਦੀ ਪਤਨੀ ਗੁਰਜੀਤ ਕੌਰ ਨੇ ਪੁਲਸ ਕੋਲ ਆਪਣੇ ਦਰਜ ਕਰਵਾਏ ਬਿਆਨਾਂ ਵਿੱਚ ਕਿਹਾ ਹੈ ਕਿ ਅੱਜ ਤੋਂ ਕੁਝ ਦਿਨ ਪਹਿਲਾਂ ਮੇਰਾ ਪਤੀ ਸੁਖਦੇਵ ਸਿੰਘ ਸ਼ਾਮ ਪੌਣ ਵਜੇ ਆਪਣੇ ਖੇਤਾਂ ਤੋਂ ਘਰ ਵਾਪਸ ਆ ਰਿਹਾ ਸੀ ਕਿ ਰਸਤੇ ਵਿੱਚ ਸੁਰਮੀਤ ਸਿੰਘ ਪੁੱਤਰ ਪਾਲਾ ਸਿੰਘ ਨੇ ਆਪਣੀ ਗੱਡੀ ਰਸਤੇ ਵਿੱਚ ਲੱਗੀ ਹੋਈ ਸੀ ਤਾਂ ਮੇਰੇ ਪਤੀ ਸੁਖਦੇਵ ਸਿੰਘ ਨੇ ਉਸ ਨੂੰ ਆਪਣੀ ਗੱਡੀ ਰਸਤੇ ਵਿੱਚੋਂ ਪਾਸੇ ਕਰਕੇ ਲਾਉਣ ਲਈ ਕਿਹਾ ਤਾਂ ਸੁਰਮੀਤ ਸਿੰਘ ਉਸ ਨੂੰ ਗਾਲੀ ਗਲੌਚ ਕਰਦਾ ਹੋਇਆ ਉਸ ਦੇ ਨਾਲ ਝਗੜਾ ਸ਼ੁਰੂ ਕਰ ਦਿੱਤਾ ਜਦ ਇਸ ਸਬੰਧੀ ਸਾਨੂੰ ਪਤਾ ਲੱਗਾ ਤਾਂ ਮੈਂ ਆਪਣੇ ਪਤੀ ਸੁਖਦੇਵ ਸਿੰਘ ਨੂੰ ਆਪਣੇ ਘਰ ਵਾਪਸ ਲੈ ਆਈ ਅਤੇ ਆਪਣੇ ਪਤੀ ਸੁਖਦੇਵ ਸਿੰਘ ਨੂੰ ਆਪਣੇ ਘਰ ਵਾਪਸ ਲੈ ਆਈ ਤਾਂ ਅਚਾਨਕ ਸੁਰਮੀਤ ਸਿੰਘ ਆਪਣੇ ਪਰਿਵਾਰ ਨਾਲ ਮੇਰੇ ਪਤੀ ਦੇ ਘਰ ਆ ਗਿਆ ਅਤੇ ਮੇਰੇ ਪਤੀ ਨੂੰ ਗਾਲੀ ਗਲੌਚ ਕਰਦਾ ਹੋਇਆ ਮੇਰੇ ਪਤੀ ਨੂੰ ਕੁੱਟ ਮਾਰ ਕਰਨ ਲੱਗ ਪਿਆ ਅਤੇ ਉਸ ਨੇ ਆਪਣੇ ਪਰਿਵਾਰ ਨੂੰ ਕਹਿ ਕੇ ਮੇਰੇ ਪਤੀ ਨੂੰ ਕੁੱਟ ਮਾਰ ਕਰਾਈ ਅਤੇ ਮੇਰੇ ਪਤੀ ਨੂੰ ਗੋਲੀ ਮਾਰ ਕੇ ਮਾਰ ਦਿਤਾ ਅਤੇ ਮੇਰੇ ਪਤੀ ਦੇ ਕਤਲ ਦੇ ਦੋਸ਼ੀ ਸੁਰਮੀਤ ਸਿੰਘ ਪੁੱਤਰ ਪਾਲਾ ਸਿੰਘ ਵਲਟੋਹਾ ਅਤੇ ਉਸ ਦੇ ਪਰਿਵਾਰ ਵਲਟੋਹਾ ਦੇ ਖਿਲਾਫ ਕਤਲ ਦਾ ਮਾਮਲਾ ਦਰਜ ਕਰ ਉਪਰਲੇ ਵਿਅਕਤੀਆਂ ਦੀ ਭਾਲ ਸ਼ੁਰੂ ਕਰ ਦਿੱਤੀ ਹੈ।

ਐਲਪੀਯੂ 'ਚ ਵਿਸ਼ਾਲਤਮ ਭੰਗੜਾ ਡਾਂਸ ਲਈ ਗਿਨੀਜ਼ ਵਰਲਡ ਰਿਕਾਰਡ ਸਥਾਪਿਤ

ਗਿਨੀਜ਼ ਵਰਲਡ ਰਿਕਾਰਡ ਟੀਮ ਨੇ ਇਵੈਂਟ ਨੂੰ ਵਰਲਡ ਰਿਕਾਰਡ ਦੇ ਤੌਰ 'ਤੇ ਘੋਸ਼ਿਤ ਕੀਤਾ

ਜਲੰਧਰ • ਰਿਸ਼ੀ

ਲਵਲੀ ਪ੍ਰੋਫੈਸ਼ਨਲ ਯੂਨਿਵਰਸਿਟੀ ਵੱਲੋਂ ਅੱਜ ਗਿਨੀਜ਼ ਵਰਲਡ ਰਿਕੱਰਡ ਸਥਾਪਿਤ ਕੀਤਾ ਗਿਆ। ਇਸ ਪ੍ਰਤੀ ਕੌਮਿਸ਼ ਕਰਦਿਆਂ ਐਲਪੀਯੂ 'ਚ ਹੀ ਪੜ੍ਹ ਰਹੇ 29 ਤਾਜਾਂ ਅਤੇ ਵੱਖਰੇ ਦੇਸ਼ਾਂ ਦੇ ਰਾਸ਼ਟਰੀ ਅਤੇ ਅੰਤਰ-ਰਾਸ਼ਟਰੀ ਵਿਦਿਆਰਥੀਆਂ ਵਿੱਚ 4411 ਉਤਸਾਹੀ ਵਿਦਿਆਰਥੀਆਂ ਨੇ ਮਿਲ ਕੇ ਭੰਗੜਾ ਪਾਇਆ। ਬਹੁਤ ਜਿਆਦਾ ਉਤਸ਼ਾਹ ਦਿਖਾਉਂਦਿਆਂ ਭਾਗ ਲੈਣ ਵਾਲੇ ਲੋਕਾਂਨੇ ਭੰਗੜੇ ਦੇ 7 ਵੱਖਰੇ ਸਟੈਪਸ 'ਤੇ ਭੰਗੜਾ ਪਾਇਆ ਅਤੇ ਇਸ ਸਮੇਂ ਸਾਥੀਆਂ ਨੂੰ ਵਿਰਾਸਤੀ ਪੰਜਾਬੀ ਪੋਸ਼ਾਕ, ਲੜਕਿਆਂ ਲਈ ਕੁਰਤਾ ਪਜਾਮਾ ਅਤੇ ਲੜਕੀਆਂ ਲਈ ਦੁਪੱਟੇ ਨਾਲ ਸੂਟ-ਸਲਵਾਰ, ਖਾਲੀ ਹੋਈ ਸੀ। ਭੰਗੜੇ ਲਈ ਬਹੁਤ ਸੋਹਣਾ ਪ੍ਰਦਰਸ਼ਨ ਕਈ ਢੋਲਾਂ ਦੀ ਥਾਪਾਂ, ਬਾਂਸੁਰੀ-ਕਿਲੀਕਾਰੀ ਤੇ ਸੁਰਾਂ ਨਾਲ 13 ਹੰਰ ਪੰਜਾਬੀ ਵੱਕ ਸ਼ੰਗ ਮਿਊਜ਼ਿਕਲ ਘੰਟਰਾਂ ਦੇ ਵਿਚਾਲੇ ਲੋਕ-ਗਾਇਕਾਂ ਅਤੇ ਗਾਇਕਾਵਾਂ ਦੀ ਆਵਾਜ਼ ਨਾਲ ਹੋਇਆ। ਇਕਲੌਤੇ ਦੇ 'ਢੋਲ ਕਿੰਗ' ਗੁਰਚਰਣ ਮੱਲ, ਜਿਨ੍ਹਾਂ ਦਾ ਨਾਂ ਵਿਸ਼ਵ ਦੇ ਪ੍ਰਸਿੱਧ ਢੋਲੀਆਂ ਵਿੱਚ ਸ਼ੁਮਾਰ ਹੈ, ਨੇ ਇਸ ਵਿਸ਼ਵ ਰਿਕੱਾਰਡ ਇਵੈਂਟ ਦੀ ਸ਼ੋਭਾ ਵਧਾਈ ਅਤੇ ਇਸ ਦੌਰਾਨ ਢੋਲ ਦੀ ਥਾਪ ਤੇ ਭੰਗੜਾ ਪੇਸ਼ੀਆਂ ਨੇ ਕੀ ਯੂਨਿਵਰਸਿਟੀ ਦੇ ਕਲਚੰਦ ਡਾਂਸ ਮਿਊਜ਼ ਅਕੈਡਮੀ ਦੇ ਵਿਦਿਆਰਥੀਆਂ ਨੇ ਇਸ ਇਵੈਂਟ 'ਚ ਭਾਗ ਲਿਆ।

ਯੂਨਿਟੇਲਿਸ਼ ਅੰਤਰੀਟੇਲੀਅਨ 'ਚ ਆਯੋਜਿਤ ਇਸ ਇਵੈਂਟ 'ਚ ਭਾਗ ਲਿਆ।

ਐਲਪੀਯੂ 'ਚ ਬਣਾਏ ਇਸ ਰਿਕੱਾਰਡ ਨੇ ਜਾਰਜ 2011 'ਚ ਬਣਾਏ ਗਏ ਗਿਨੀਜ਼ ਵਰਲਡ ਰਿਕੱਾਰਡ ਨੂੰ ਪਾਰ ਕਰ ਲਿਆ ਹੈ ਜਿੱਥੇ ਸਿਰਫ 2100 ਲੋਕਾਂ ਨੇ ਭੰਗੜੇ ਲਈ ਇਕਤਿਆਂ ਪੁਦਰਸ਼ਾਂ ਕੀਤਾ ਸੀ। ਇਸ ਤੋਂ ਪਹਿਲਾਂ ਵੀ ਸਾਲ 2012 'ਚ ਵਿਦੇਸ਼ੀ ਜਮੀਨ 'ਚ ਇਸ ਤਰ੍ਹਾਂ ਦਾ ਵਿਸ਼ਾਲ ਪ੍ਰਦਸ਼ਨ ਕੀਤਾ ਗਿਆ ਸੀ ਜੋ ਵਿਸ਼ਵ ਰਿਕੱਾਰਡ ਬਣਾਉਣ 'ਚ ਅਸਮਰਥ ਰਿਹਾ ਸੀ। ਇਸ ਵਿਸ਼ਾਲਤਮ ਇਵੈਂਟ ਨੂੰ ਸਹੀ ਢੰਗ ਨਾਲ ਚਲਾਉਣ ਲਈ ਯੂਨਿਵਰਸਿਟੀ ਦੇ ਵੱਖਰੇ-ਵੱਖਰੇ ਵਿਭਾਗਾਂ ਅਤੇ ਵਿਦਿਆਰਥੀਆਂ ਸੰਗਠਨਾਂ ਤੋਂ 35 ਕਲਚਰਲ ਕੋ-ਆਰਡੀਨੇਟਰਾਂ ਨੇ ਦਿਨ-ਰਾਤ ਮੇਹਨਤ ਕੀਤੀ ਜਿਸ ਵਿੱਚ ਉਨ੍ਹਾਂ ਦਾ ਸਹਿਯੋਗ 100 ਤੋਂ ਜਿਆਦਾ ਸਟੂਡੰਟ ਵਾਲੰਟੀਅਰਜ਼ ਨੇ ਦਿੱਤਾ। ਯੂਨਿਟੇਲਿਸ ਦੇ ਫਰਜ਼ ਤੋਂ 33 ਥਾਨਿਆਂ ਨੂੰ ਅੰਕਿਤ ਕੀਤਾ ਗਿਆ ਸੀ ਜਿਸ ਵਿੱਚ ਹਰੇਕ ਥਾਨੇ ਵਿੱਚ ਭੰਗੜਾ ਪਾਉਣ ਵਾਲੇ ਵਿਦਿਆਰਥੀਆਂ ਨੇ ਅਠਮਾਸ ਦੇ ਮਨ-ਲੁਭਾਵਨਾ ਪ੍ਰਦਰਸ਼ਨ ਕੀਤਾ। ਇਵੈਂਟ ਨੂੰ ਸਹੀ ਢੰਗ ਨਾਲ ਚਲਾਉਣ ਵਾਲੀਆਂ ਸਾਰੀਆਂ ਟੀਮਾਂ ਦੇ ਮੈਂਬਰਾਂ ਨੂੰ ਵਧਾਈ ਦਿੰਦਿਆਂ ਐਲਪੀਯੂ ਦੇ ਚਾਂਸਲਰ ਸ੍ਰੀ ਅਸ਼ੋਕ ਮਿੱਤਲ ਨੇ ਸ਼ੰਕਾ ਕੀਤਾ ਕਿ ਇਸ ਇਵੈਂਟ ਨੇ ਅਸਲ 'ਚ ਦੋਸ਼-ਵਿਦੇਸ਼ 'ਚ ਪੰਜਾਬੀ ਸਿਮਬੋਲੀ ਦੀ ਮ੍ਰਸ਼ਾ ਪਹਿਚਾਣ ਨੂੰ ਉਜਾਗਰ ਕੀਤਾ ਹੈ ਜਿਸ ਨੂੰ ਸਾਰੇ ਪੰਤਰਾਂ ਦੇ ਲੋਕਾਂ ਨੇ ਮਿਲ ਕੇ ਵਿਕਾਸ ਪ੍ਰਦਸ਼ਨ ਕੀਤਾ ਹੈ। ਇਸ ਇਵੈਂਟ ਨੂੰ ਵੇਖਣ ਲਈ ਅਮਰੀਕਾ, ਕਨੇਡਾ, ਆਸਟ੍ਰੇਲੀਆ ਆਦਿ ਦੇਸ਼ਾਂ ਤੋਂ ਕਈ ਵਿਦਿਸ਼ੀ ਵਿਦਾਰਥੀ ਅਤੇ ਸੈਲਾਨੀ ਵੀ ਪਹੁੰਚੇ ਹੋਏ ਸਨ। ਇਸ ਮੌਕੇ 'ਤੇ ਗਿਨੀਜ਼ ਬੁੱਕ ਔਫ ਵਰਲਡ ਰਿਕੱਾਰਡ ਵੱਲੋਂ ਸਫਲਤਿਨਲ ਕਾਰਜਕਿਰਤ ਨੂੰ ਮੰਜ਼ ਦੀ ਬੁਮਿਕਾ ਨਿਭਾਈ। ਇਵੈਂਟ ਦੇ ਜੱਜ ਕੈ-ਆਰਗੀਨੇਟਰ ਅਤੇ ਗਿਰਜੀਜ਼ ਦੀ ਵਰਲਡ ਭੰਗੜਾ ਐਸੋਸਿਏਸ਼ਨ ਦੇ ਹੈਡ ਸ੍ਰ. ਤਰਲੋਚਨ ਸਿੰਘ ਬਿਲਗਾ ਨੇ ਸੂਚਿਤ ਕੀਤਾ ਕਿ ਇਸ ਇਵੈਂਟ ਦਾ ਆਯੋਜਨ ਵਿਸ਼ਵ ਤੌਰ 'ਤੇ ਪਹਿਲੀ ਨਵੰਬਰ ਨੂੰ ਮਨਾਏ ਜਾਣ ਵਾਲੇ ਪੰਜਾਬ ਦਿਵਸ ਦੇ ਮੌਕੇ 'ਤੇ ਕੀਤਾ ਗਿਆ। ਮਾਸਟਰ ਦੌਲੀ ਮੱਲ ਨੇ ਕੀ ਇਵੈਂਟ ਦੇ ਸਫਲ ਆਯੋਜਨ 'ਤੇ ਬਹੁਤ ਖੁਸ਼ੀ ਪ੍ਰਗਟ ਕੀਤੀ ਕਿਉਂਕਿ ਵਿਸ਼ਵ 'ਚ ਗਿਨੀਜ਼ ਵਰਲਡ ਰਿਕੱਾਰਡ ਨੂੰ ਸੰਭ ਤੋਂ ਜਿਆਦਾ ਮਾਣਤਾ ਪ੍ਰਾਪਤ ਹੈ। ਭਾਗ ਲੈਣ ਵਾਲੇ ਕੁੱਝ ਵਿਦਿਆਰਥੀਆਂ ਅਲਮ, ਸਾਗਰਿਕਾ, ਅਯਾਨਾ, ਰਾਂਚਲ ਆਦਿ ਨੇ ਸਾਂਝਾ ਕੀਤਾ-"ਅਸੀਂ ਸਾਰੇ ਵਿਦਿਆਰਥੀ ਯੂਨਿਵਰਸਿਟੀ 'ਚ ਆਯੋਜਿਤ ਹੋਏ ਇਸ ਇਤਿਹਾਸਿਕ ਇਵੈਂਟ 'ਚ ਭਾਗ ਲੈ ਕੇ ਬਹੁਤ ਖੁਸ਼ ਹਾਂ। ਰਿਕੱਾਰਡ ਬਣਾਉਣਾ ਸਾਡੇ ਸਾਰਿਆਂ ਲਈ ਇੱਕ ਯਾਦਗਾਰ ਸ਼ਮਾਂ ਹੈ ਜਿਸਨੂੰ ਅਸੀਂ ਮਾਣੀ ਉਮਰ ਯਾਦ ਰੱਖਾਂਗੇ ਕਿ ਅਸੀਂ ਵੀ ਇਸ ਵਿੱਚ ਇਕ ਮੁੱਖ ਭਾਗ ਸੀ।

ਪੱਤਰਕਾਰਾਂ ਦੀ ਲੋੜ

'ਅੱਜ ਦੀ ਆਵਾਜ਼' ਨੂੰ ਪੰਜਾਬ ਦੇ ਵੱਖ-ਵੱਖ ਸ਼ਹਿਰਾਂ, ਕਸਬਿਆਂ ਤੋਂ ਪੱਤਰਕਾਰਾਂ ਦੀ ਲੋੜ ਹੈ। ਤਜਰਬੇਕਾਰ ਨੂੰ ਪਹਿਲ ਦਿੱਤੀ ਜਾਵੇਗੀ। ਸੰਪਰਕ ਕਰੋ :

89684-12812

ਪਾਈਓਨੀਅਰ ਐਗਰੋ ਐਕਸਟੈਂਦਰਸ ਲਿਮ.
ਰਜਿ. ਦਫਤਰ : ਫੋਟੋ ਨਹਿਰ, ਮਲਕਪੁਰ
ਪਠਾਨਕੋਟ-145025
ਟੈਲੀਫੋਨ : 0186-2345352-53-55
Website : www.pioneer.co
E-mail : neelam.ruffer@pioneerseeds.co.in
Telephone : +91-186-2345352-55
CIN - L15319PB1993PLC012975

ਪਿਆਰੇ ਕਿਸਾਨ ਵੀਰ ਜੀ,
ਸਾਡੀ ਕੰਪਨੀ ਵੱਲੋਂ ਪਿਛਲੇ ਸਾਲ ਕਣਕ ਦੀ ਬਿਜਾਈ ਲਈ ਕਣਕ ਦੀ ਕਿਸਮ ਪੀ ਬੀ ਡਬਲਯੂ ਜ਼ੀਰੋ ਟਿਲ ਸਫਲਤਾ ਦੇਖ ਕੇ ਇਸ ਸਾਲ