ITL Industries Ltd.

ITL/BSE/2016-17/28 September,06 2017

To,
The Bombay Stock Exchange Limited
25th Floor, Phiroze Jeejeebhoy Towers
Dalal Street,
MUMBAI-400001
Online Filing at:-listing.bseindia.com
Email :- corp.relations@bseindia.com
FAX :- 022 22723121,22722039,2272041

Sub. : Compliance under Regulation 47 of SEBI (Listing Obligation and Disclosure Requirements) Regulations 2015.

Dear Sir,

Pursuant to Regulation 47 of the SEBI (Listing Obligations and Disclosure Requirements) Regulations, 2015, please find enclosed herewith the public notice published in today's news papers i.e. Business Standard (in English) and Nav Bharat (in Hindi) informing about following :-

1. 29th Annual General Meeting of the Company scheduled to be held on Thursday 28th September 2017.
2. Remote E-voting facilities offered to the shareholders and cutoff date.
3. Book closure dates.

Kindly acknowledge the receipt of the same and take on records.

Thanking you,

Yours faithfully,
For **ITL Industries Limited**

Akhilesh Gautam
Company Secretary
Encl:-a/a

Technology with Time .....

ITL Industries Ltd. (a BSE listed Company) Address : 111, Sector "B" Sanwer Road, Industrial Area, Indore - 452015 (M.P.) INDIA
Phone No. : +91 731 3044400-409, Fax : +91 731 2721110, Sales : +91 7313044419 E-mail : info@itl.co.in Website : www.itl.co.in, CIN No.: L28939MP1989PLC005037

Business Standard
MUMBAI EDITION

Printed and Published by Sangita Kheora on behalf of Business Standard Private Limited and printed at M/s. Dangat Media Private Limited, 22 Digha M.I.D.C., TTC Industrial Area, Vidhnu Nagar, Digha, Navi Mumbai, 400708 and published at 3rd & 4th Floor, Building II, Paragon Condominium, Opp. Century Mills, P. B. Marg, Worli, Mumbai - 400 013

Editor : Shyamal Majumdar

RNI NO: 66308/1996

Readers Should write their feedback at feedback@bsmail.in
Fax : +91-11-23720201

For Subscription and Circulation enquiries please contact:
Ms. Mansi Singh
Head-Customer Relations
Business Standard Private Limited,
3rd & 4th floor, Building II,
Paragon Condominium, Opp Century Mills,
P B Marg, Worli, Mumbai - 400 013
E-mail: subs_bs@bsmail.in
"or sms, SUB BS to 57007"

Overseas subscription:
(Mumbai Edition Only)

One year subscription rate by air mail
INR 39950 : USD 725

DISCLAIMER News reports and feature articles in Business Standard seek to present an unbiased picture of developments in the markets, the corporate world and the government. Actual developments can turn out to be different owing to circumstances beyond Business Standard's control and knowledge. Business Standard does not take any responsibility for investment or business decisions taken by readers on the basis of reports and articles published in the newspaper. Readers are expected to form their own judgement.
Business Standard does not associate itself with or stand by the content of any of the advertisements accepted in good faith and published by it. Any claim placed to the advertisements should be directed to the advertisers concerned.
Unless explicitly stated otherwise, all rights reserved by M/s Business Standard Pvt. Ltd. Any printing, publication, reproduction, transmission or redissemination of the content, in any form or by any means, is prohibited without the prior written consent of M/s Business Standard Pvt. Ltd. Any such prohibited and unauthorised act by any person/legal entity shall invite civil and criminal liabilities.

No Air Surcharge

MIRZA INTERNATIONAL LIMITED

Regd. Off : 14/6, Civil Lines, Kanpur-208001
CIN- L19129UP1979PLC004821
Web Site: www.mirza.co.in E-mail: ankit.mishra@reltapeindia.com

NOTICE

Notice is hereby given that Thirty-Eighth Annual General Meeting (AGM) of the Company is scheduled to be held on Thursday, September 28, 2017, at 01:00 P.M. at the Auditorium of Council for Leather Exports, HBTI Campus, Nawabganj, Kanpur - 208 002 for the purpose of transacting the business mentioned in the Notice separately dispatched to the members. Dispatch of Annual Report and Notice along with e-voting instructions was completed on September 04, 2017.

Pursuant to Regulation 42 of the Securities and Exchange Board of India (Listing Obligations and Disclosure Requirements) Regulations, 2015 and Section 91 of the Companies Act, 2013 along with applicable Rules made thereunder, it is hereby intimated that Register of Members and Share Transfer Book of the Company will remain closed from Friday, September 22, 2017 to Thursday, September 28, 2017 (both days inclusive) for the purpose of Annual General Meeting (AGM) for the financial year 2016-17.

In terms of provisions of Regulation 44 of Securities and Exchange Board of India (Listing Obligations and Disclosure Requirements) Regulations, 2015 and Section 108 of the Companies Act, 2013 read with Rule 20 of the Companies (Management and Administration) Rules, 2014, as amended, the Company is providing its members the facility to exercise their Right to vote at the meeting by electronic means on any or all of the business specified in accompanying Notice. Necessary arrangements have been made by the Company with Karvy Computershare Private Limited to facilitate e-voting.

The e-voting period begins at 09:00 A.M on Monday, September 25, 2017 and ends at 05:00 P.M. on Wednesday, September 27, 2017. During this period, shareholders of the Company, holding shares either in physical form or in dematerialised form, as on the cut-off date Thursday, September 21, 2017 may cast their vote electronically. The e-voting module shall be disabled by the Karvy for voting thereafter. Once the vote on a resolution is cast by the members, the Members shall not be allowed to change it subsequently.

The Notice of Annual General Meeting along with e-voting instruction has been displayed on website of the Company **www.mirza.co.in** and on the website of the Karvy Computershare Private Limited **(https://evoting.karvy.com)**

In case of any queries, Members may refer to the Frequently Asked Questions (FAQs) for Members and e-voting user manual for Members available at the Downloads section of https://evoting.karvy.com or contact at toll free no. - 18003454001 or contact Mrs. C Shobha Anand, Karvy Computershare Pvt. Ltd., Karvy Selenium Tower B, Plot number 31 & 32, Gachibowli, Financial District, Nanakaramguda, Hyderabad 500 032, Ph: 040-67162222 E-mail - shobha.anand@karvy.com

Shareholders may contact Registrar & Share Transfer Agent or their Respective Depository Participants for registration/updation of their e-mail IDs and other matters.

For Mirza International Limited
Sd/-
(Ankit Mishra)
Company Secretary

Date : 05th September, 2017
Place : KANPUR

REL Revathi Equipment Limited

Regd. Office : Pollachi Road, Malumachampatti Post, Coimbatore - 641 050.
CIN NO:L29120TZ1977PLC000760
Phone No. 91 422 6655116 Website: www.revathi.in

STATEMENT OF STANDALONE UNAUDITED FINANCIAL RESULTS FOR THE QUARTER ENDED 30TH JUNE 2017

(Rs. in Lakhs)

Particulars	3 months ended 30/06/2017 (Unaudited)	3 months ended 30/06/2016 (Unaudited)
1 Total Income from Operations (net)	544.00	1821.00
2 Net Profit/(Loss) for the period (before Tax, Exceptional and/or Extraordinary items)	(449.95)	(107.64)
3 Net Profit/(Loss) for the period before tax (after Exceptional and /or extraordinary items)	(449.95)	(107.64)
4 Net Profit/(Loss) for the period after tax (after Exceptional and / or Extraordinary Items)	(296.03)	(110.06)
5 Total Comprehensive Income for the period (Comprising Profit/(Loss) for the period (after tax) and other Comprehensive Income (after tax)	(297.12)	(111.15)
6 Equity Share Capital	306.70	306.70
7 Earnings per equity share		
Basic:	(9.65)	(3.59)
Diluted:	(9.65)	(3.59)

Notes:-
1 The above is a extract of the detailed format of Quarterly Financial Results filed with the Stock Exchanges under Regulation 33 of the SEBI (Listing and Other Disclosure Requirements) Regulations, 2015. The full format of the Quarterly Financial Results are available on the Stock Exchange websites www.bseindia.com, www.nseindia.com and our company website www.revathi.in.
2 The Financial results for the quarter ended 30 June 2017 are in compliance with Indian Accounting standards (Ind AS) notified by the Ministry of Corporate Affairs. Consequently the financial results for the corresponding quarter ended 30th June 2016 have been restated to comply with Ind AS to make them comparable.

for and on behalf of the Board
(S. Hariharan)
Whole-time Director
DIN : 06363724

Date : 05.09.2017
Place : Mumbai

SBI

State Bank of India, RACPC-CUM-SARC
SCO-88, 1st & 2nd Floor, Sector-16 Market, Faridabad-1210002
Tel. No. 0129-2280222, Fax No. 0129-2290222

POSSESSION NOTICE

Whereas, the undersigned being the Authorized Officer of the **State Bank of India**, RACPC-cum-SARC, Faridabad under the Securitization and Reconstruction of Financial Assets and Enforcement of Security Interest Act, 2002 and in exercise of powers conferred under section 13(2) read with rule 3(i) of the Security Interest (Enforcement) Rules, 2002 issued a Demand Notice dated **29.06.2017** calling upon the borrowers / guarantors **Mr. Ashish Agarwal S/o Sh. S K Agarwal** to repay the amount mentioned in the notice being **Rs. 695335.00 (Rupees Six Lakh Ninty Five Thousand Three Hundred Thirty Five only) plus interest w.e.f. 21.06.2017 together with** incidental expenses cost, charges etc. within 60 days from the date of receipt of the said notice.
The borrower / guarantor having failed to repay the above said amount, notice is hereby given to the borrower and the public in general that the undersigned has taken symbolic possession of the property described herein below in exercise of powers conferred to him/ her under section 13(4) of the said Act read with rule-8 of the said rule on this day of **01.09.2017.**
The borrower/guarantor in particular and the public in general is hereby cautioned not to deal with the property and any dealings with the property will be subject to the charge of the State Bank of India, for an amount of **Rs.676726.00 (Rupees Six Lakh Seventy Six Thousand Seven Hundred Twenty Six only) plus interest w.e.f. 01.09.2017 together with** incidental expenses cost, charges etc.

Description of the Immovable Property
Property bearing House No. 466, Sector-46, Faridabad, Measuring 216.70, square metres, bearing in the name of Mr. Ashish Agarwal S/o Sh. S K Agarwal and Mrs. Suman Agarwal W/o Sh. Ashish Agarwal

Authorised Officer,
Date: 01.09.2017 Place: Faridabad State Bank of India, RACPC-cum-SARC

SBI

State Bank of India, RACPC-CUM-SARC
SCO-88, 1st & 2nd Floor, Sector-16 Market, Faridabad-1210002
Tel. No. 0129-2280222, Fax No. 0129-2290222

POSSESSION NOTICE

Whereas, the undersigned being the Authorized Officer of the **State Bank of India**, RACPC-cum-SARC, Faridabad under the Securitization and Reconstruction of Financial Assets and Enforcement of Security Interest Act, 2002 and in exercise of powers conferred under section 13(2) read with rule 3) of the Security Interest (Enforcement) Rules, 2002 issued a Demand Notice dated **19.05.2017** calling upon the borrowers / guarantors **Mr. Mirza Mohammad Aarif S/o Mr. M Aamir-ul-Haq** to repay the amount mentioned in the notice being **Rs.1443517.00 (Rupees Fourteen Lac Forty Three Thousand Five Hundred Seventeen only) plus interest w.e.f. 19.05.2017** together with incidental expenses cost, charges etc. within 60 days from the date of receipt of the said notice.
The borrower / guarantor having failed to repay the above said amount, notice is hereby given to the borrower and the public in general that the undersigned has taken symbolic possession of the property described herein below in exercise of powers conferred to him/ her under section 13(4) of the said Act read with rule-8 of the said rule on this day of **01.09.2017.**
The borrower/guarantor in particular and the public in general is hereby cautioned not to deal with the property and any dealings with the property will be subject to the charge of the State Bank of India, for an amount of **Rs.1433767.00 (Rupees Fourteen Lakh Eighty Three Thousand Seven Hundred Sixty Seven only) plus interest w.e.f. 01.09.2017** together with incidental expenses cost, charges etc.

Description of the Immovable Property
Property bearing appartment No. 6B09, First Floor, NBCC, Khekra Village, Delhi-Saharanpur Highway, Baghpat, Uttar Pradesh. Property measuring in area of 102 square metres (1100 sq. Feet).

Authorised Officer,
Date: 01.09.2017 Place: Faridabad State Bank of India, RACPC-cum-SARC

पशु आहार संयंत्र, मांगलिया

जिला इन्दौर-453771 (म.प्र.)
Factory : Ph : (0731) 2806221, 2806359, Fax : 0731- 2866221
H.O : Indore Sahakari Dugdha Sangh Maryadit, Indore (MP)
Phone : 0731-2802535,2802554/2802553, Fax : 0731-2811559

क्रमांक/ 398/पशास/मांगलिया/क्रय/2017 दिनांक : 05.09.2017

ई-निविदा सूचना

पशु आहार संयंत्र, मांगलिया जिला-इन्दौर, पंचायत जिला-सिहोर, मालवा, (सिलवी) जिला झाबुआ, सागर एवं शिवपुरी में पशु आहार उत्पादन में लगने वाले निम्नलिखित कच्चे माल के क्रय हेतु ई-टेण्डर द्वारा आमंत्रण निविदा के माध्यम से दरें आमंत्रित की जाती है। आमंत्रण निविदा दिनांक 26.09.2017 को प्रातः 10.00 बजे तक क्रय के उसी दिन प्रातः 11.00 बजे तक दर प्रस्तुत की जा सकती है। ई-निविदायें उसी दिन दोपहर 12.00 बजे से खोली जायेगी। विस्तृत निविदा प्रपत्र ई-निविदा पोर्टल www.mpeproc.gov.in पर उपलब्ध है। अन्य जानकारी हेतु www.mpsdf.nic.in पर लॉग ऑन करें। डिजिटल साइन हेतु मध्यप्रदेश इलेक्ट्रॉनिक्स एवंसपोर्ट कम्प्यूटर्स लिमिटेड भोपाल से ऐसे पते नम्बर 18002745454/18002714816 पर सम्पर्क करें।

क्र.	कच्चे माल का नाम	मांग मात्रा (मे. टन)				
		प.आ.सं. मांगलिया	प.आ.सं. पंचाना	प.आ.सं. बंडोल	प.आ.सं. सागर	प.आ.सं. शिवपुरी
1	सैलाआयली	2500	1000	300	400	500
2	राइसब्रान	700	100	50	200	150
3	मेलोज सीआयली	700	500	100	250	250
4	बटाटा	300	300	-	150	100
5	मक्का	-	5	100	-	-
6	सोया डीआयली	-	5	-	-	-
7	पौराइस	-	5	-	-	-

क्र.पं. नं.2744/2017 मुख्य कार्यपालन अधिकारी

सुदाना पशु आहार | सबसे कम कीमत पर सबसे अच्छा पशु आहार

ITL Industries Limited

Regd. Office : 111, Sector-B, Sanwer Road, Industrial Area, Indore-452015 (M.P.)
CIN L26939MP1985PLC009937, Contact No. 0731 -3044400 FAX 0731 3044419 EMAIL - cs@itl.co.in

NOTICE OF 29TH ANNUAL GENERAL MEETING, REMOTE E-VOTING AND BOOK CLOSURE

NOTICE is hereby given that the 29th Annual General Meeting of the members of the Company will be held on Thursday 28th September, 2017 at 3.30 P.M. at the Registered office of the Company, situated at-111 Sector 'B' Sanwer Road, Industrial Area, Indore - 452 015.

The Notice of convening the Annual General Meeting and Annual Report of the Company for the Financial Year 2016-17 has been mailed/dispatched through electronic mode (email) to the members, who have registered their email id's with the Depository Participants/Registrar and Transfer Agent/Company and to other members in physical mode to their registered address. The Company is completed dispatch as well as sending of email of the Notice of Annual General Meeting and Annual Report 2016-17 as on September 3rd, 2017.

Notice is also hereby given that pursuant to Section 91 of the Companies Act, 2013 and read with the Companies (Management and Administration) Rules, 2014, that the Register of Member and Share Transfer Book of the Company will remain closed from Friday the 22nd September, 2017 to Thursday the 28th September 2017 (both days inclusive) for purpose of the ensuing Annual General Meeting and facilitating payment of dividend on equity shares of the Company, if declared.

In terms of Section 108 of the Companies Act, 2013 read with Rule 20 of the Companies (Management and Administration) Rules, 2014 as amended from time to time and Regulation 44 of SEBI (LODR) Regulation 2015, the Company is providing the facility to its Members holding shares in physical or dematerialized form to exercise their right to vote by electronic means on any or all of the businesses specified in the Notice convening the 29th Annual General Meeting of the Company as mentioned above.

The details pursuant to the provisions of Section 108 of the Companies Act, 2013 and the relevant Rules prescribed there under are as follows:-

1. The business may be transacted through voting by electronic means.
2. Date and time of commencement of remote e-voting: Monday, 25th September, 2017 from 09.00 A.M.
3. Date and time of end of remote e-voting: Wednesday, 27th September, 2017 at 5.00 P.M.
4. Cut-Off Date: Thursday, 21st September, 2017.
5. Any person, who acquires shares of the company and has become a member of the company after dispatch of notice and holding shares as on the cut-off date i.e. Thursday, 21st September, 2017 may obtain the login ID and Password by sending an e-mail to evoting@nsdl.co.in by mentioning his Folio No./DP ID and Client ID No. However, if any Member is already registered with NSDL for remote e-voting, then he can use his existing User ID and Password for casting his vote. If he forgets his password, he can reset password by using "Forget User Details/Password" option available on www.evoting.nsdl.com or contact NSDL at the following Toll Free no. 1800 222 990.
6. E-voting by electronic mode shall not be allowed beyond 5.00 p.m. on Wednesday, 27th September, 2017.
7. The facility for voting through ballot paper shall be made available at the AGM and the members attending the meeting who have not cast their vote by remote e-voting shall be able to exercise their right at the meeting through ballot paper.
8. The members who have cast their vote by remote e-voting prior to the AGM may also attend the AGM but shall not be entitled to cast their vote again.
9. Members of the Company holding shares either in physical form or in dematerialized form as on the cut-off date Thursday, 21st September, 2017 only shall be entitled to avail the facility of remote e-voting as well as voting at the AGM.
10. The Notice of the 29th AGM and the Annual Report for the financial year 2016-17 is also available on the Company's website www.itl.co.in and on the website of NSDL www.evoting.nsdl.com.
11. In case of any queries, you may refer the Frequently Asked Questions (FAQs) for Shareholders and remote e-voting user manual for Shareholders available at the Downloads section of www.evoting.nsdl.com or contact toll free No. 1800222990.

By Order of the Board- For ITL Industries Limited
Mahendra Singh Jain
Joint Managing Director
(DIN - 00 256047)

Place : Indore
Date : 05/09/2017

ALPA LABORATORIES LIMITED

Corporate Identity Number (CIN): L85195MP1988PLC004446
Regd. Office: - 33/2, A.B. Road Pigdamber Rao, Indore MP Phone: 0731-4294567,
E-mail : cs@Alpalabs.in, Web : www.Alpalabs.in

NOTICE OF 29TH ANNUAL GENERAL MEETING, REMOTE E-VOTING INFORMATION AND BOOK CLOSURE

Notice if hereby given that:

1. The 29th Annual General Meeting of Members of the Company will be held on Friday, 29th September, 2017 at 11:00 A.M. at the Registered Office of the company situated 11 33/2 A.B Road Pigdamber,Rau, Indore -453446 to transact the business as set out in the notice convening the said Annual General Meeting.
2. The Notice of the 29th Annual General Meeting and the Annual Report for the financial year 2016-2017 have been sent in electronic mode to members whose Email id is registered with the company or the Depository Participant (s) unless the members have registered their request for a hard copy of the same. Physical Copy of the notice of the 29th Annual General Meeting and Annual Report for the financial year 2016-2017 have been sent to those members who have not registered their email id with the company or Depository Participant. The dispatch of Notice of AGM has been completed on 4th September, 2017.
3. Members holding shares either in physical form or dematrialized form, as on the cut-off date 22nd September, 2017, may cast their vote electronically on the business as set forth in the Notice of the AGM through electronic voting system of Central Depositories Services Limited ("CDSL") from a place other than venue of the AGM ("remote e-voting"). All the members are informed that:
   i. The business as set forth in the Notice of the AGM may be transacted through voting by electronic means;
   ii. The remote e-voting shall commence on September, 26 2017 (9.00 A.M. IST);
   iii. The remote e-voting shall end on September, 28, 2017 (5.00 P.M. IST);
   iv. The cut-off date for determining the eligibility to vote by electronic means or at the AGM is September, 22, 2017;
   v. E-voting by electronic mode shall not be allowed beyond 5.00 p.m. IST on September 28, 2017;
   vi. Any person, who acquires shares of the Company and becomes member of the Company after dispatch of the Notice of the AGM and holding shares as of the cut-off date i.e. September, 22, 2017 may obtain the login ID and password by sending a request at helpdesk.evoting@cdslindia.com. However, if a person is already registered with CDSL for e-voting then existing user ID and password can be used for casting vote;
   vii. Members may note that: a) the remote e-voting module shall be disabled by CDSL beyond 5:00 P.M. on September 28, 2017 and once the vote on a resolution is cast by the member, the member shall not be allowed to change it subsequently; b) the facility for voting through ballot paper shall be made available at the AGM; c) the members who have cast their vote by remote e-voting prior to the AGM may also attend the AGM but shall not be entitled to cast their vote again; and d) a person whose name is recorded in the register of members or in the register of beneficial owners maintained by the depositories as on the cut-off date only shall be entitled to avail facility of remote e-voting as well as voting at the AGM through ballot paper.
   viii. The Notice of AGM is available on the Company's website www.alpalabs.in and also on the CDSL's website https://www.evotingindia.com and Stock Exchange website at BSE:INDIA.COM and NSE:INDIA.COM;
   ix. In case of queries, members may refer to the Frequently Asked Questions (FAQs) for members and e-voting user manual for members at the Downloads Section of https://www.evotingindia.com or call on toll free no. of CDSL 1800-200-5533 or contact Ms Megha Neema, Company Secretary at 0731-4294567, or Ms. Shubhangi Wanivadekar, at Bigshare Services Private Limited, Mumbai at 022-40430306.
3. The Register of Members and the Share Transfer books of the Company will remain closed from Friday, September 22, 2017 to Friday ;September, 29, 2017 for annual closing.

For Alpha Laboratories Limited
Sd/- Megha Neema
Company Secretory

Place : Indore
Date : September 6, 2017

BOOK YOUR COPY
Call 022 24978470
SMS reachbs to 56677
Email us at
order@bsmail.in

Business Standard
Insight Out

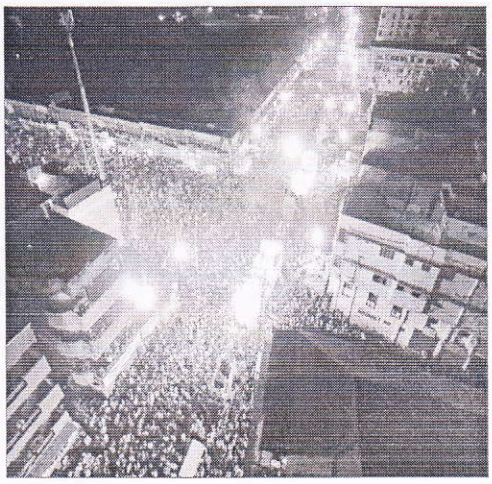

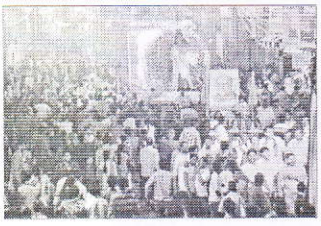

हजारों लोगों ने रतजगा कर निहारा झांकियों को

अलसुबह तक निकला झिलमिलाती झांकियों का कारवां

इंदौर, 5 सितंबर. शहर की गौरवशाली परंपरा मंगलवार शाम पुन: जीवंत हुई और झिलमिलाती झांकियों का कारवां शाम से निकला. झांकियों की मेजबानी से पूरा इंदौर मार्ग नहा उठा. मिल के मजदूरों की मेहनत पर हजारों लोगों की उपस्थिति ने चारचांद लगा दिए. बच्चे, युवा और बुजुर्ग उत्साह के साथ झांकियां निहारने पहुंचे. हजारों लोगों ने रतजगा कर झांकियों को निहारा. सात बजे शुरू हुआ झांकियों का दौर अलसुबह तक चलता रहा.

शहर को कपड़ा मिलने वाले ही बंद हो चुका है लेकिन शहर की गौरवशाली परंपरा को जीवित रखने के लिए मजदूरों ने कोई कसर नहीं छोड़ी और पौराणिक कथाओं के साथ ही सामाजिक संदेश देती मनमोहक झांकियों को मजदूरों ने निर्माण किया था. 6 मिलों के साथ ही नगर निगम, आईडीए और अन्य संस्थाओं की लगभग 26 झांकियां चल समारोह के लिए बनाई गई थी. चल समारोह में शामिल होने के लिए झांकियां तय समय से पूर्व ही 5 बजे से लालबाग चिकमंगलूर चौराहे तक पहुंचने लगी थी. समय आने पर बाप की तरह इस बार भी खजराना गणेश की ही झांकी थी. मंदिर की झांकियों में श्यामल भारत अभियान, भगवान विष्णु के वराह अवतार और शिव शिवाह को दर्शाया गया था. चल समारोह की शुरुआत तय समय से कुछ देर पश्चात लगभग शाम 6.30 बजे सांवरिया कॉलोनी मालिनी गौड़, कलेक्टर निशांत वरवड़े और डीआरएम हरिनारायणाचारी मिश्र ने किया और झांकियों का स्वागत किया. हालांकि झांकियां समय से पहले ही पहुंच गई थी चावड़ुर इसके चलते समारोह 7 बजे के लगभग शुरू किया गया. इसके पीछे उदोर विकास प्राधिकरण की तीन झांकियां थी जिसमें आईडीए द्वारा किया जा रहा विकास, हिंद सोहर और गोरसी श्रीकृष्ण की सम्पन्नता दिखाई गई थी. चूंकि क्रमानुसार इसके पीछे नगर निगम की झांकी को होना था लेकिन देर से आने के कारण यह अपने क्रम में नहीं पहुंच पाई थी. इस कारण इसके पीछे नंदानगर सहकारी साख संस्था की झांकियां थी. जिसे सबा बजे बाद क्रम में लिया गया. इस कारण पहली झांकी सवा दो बजे के लगभग कृष्ण पुरा छत्री पहुंची इसके पीछे कल्याण मिल की झांकी थी. इसमें देश को अखंडता के लिए विरंगा झंडा और मजदूरों द्वारा गणेशजी की स्थापना. दूसरी में शनिदेव द्वारा चोर, व्यभिचारियों को दंड देता दर्शाया और सूर्यदेव द्वारा शनिदेव को कमंडल दंडा का पद दिया दर्शाया. इसकेपीछे राजमल्ल वैंड प्रस्तुति देता चल रहा था. इसके पीछे हुकुमचंद मिल की झांकी यशवंत अंबेवार और मिल मजदूरों की खुशियां बताते थे.

बाहुबलि रहा आकर्षण का केंद्र

इसी के पीछे राजकुमार मिल की झांकी थी जिसमें इसमें पहली झांकी में फिल्म बाहुबली-2 का दृश्य, जिसमें महारानी शिवगामी सिर पर जलती मिशाली लेकर गणेशजी की पूजा करने और हाथी पर बाहुबली को सवार दिखाया गया. वहीं दूसरी में अंगद बुक घाट-2 में अंबाकारण्य और इसमें वन्य प्राणियों की अठखेलियां दिखीं. यह झांकी लोगों के आकर्षण का केंद्र भी रही. लेकिन इन झांकियों को क्रम में लाने के लिए काफी देर के लगभग इंतजार करना पड़ा. इसके पीछे भी होप टेक्सटाइल मिल की झांकी थी जिसमें गणेशजी ने चूहे को किस तरह से अपना वाहन बनाया और दूसरी में शिव उपासना से नीत पर माकरेश्वर ने किस प्रकार विजय प्राप्त की यह दिखाया गया. वहीं स्वदेशी मिल की झांकी में शनि सिंगणापुर के भगवान द्वारा इंदौर को स्वच्छता में पहले नंबर पर आने का आशीर्वाद दिया जा रहा है. दूसरी में श्रीकृष्ण जन्मोत्सव का दृश्य दिखा. इसके साथ जैन समाज की भगवान चारुबाल के महामस्ताभिषेक की झांकी और अन्य संस्थाओं की छोटी झांकियां भी आकर्षण का केंद्र रही.

क्रम में लाने के लिए सवा घंटे रोकी झांकियां

मंगलवार को चल समारोह जल्दी निकालने के लिए खजराना गणेश सहित अन्य झांकियां समय से ही जैल रोड पहुंच गई थी और चिकमंगलूर चौराहे से क्रमानुसार एक के पीछे एक खड़ी हो गई थी. चूंकि क्रमानुसार आगे खजराना गणेश, आईडीए, नगर निगम की झांकियां रहनी है लेकिन निगम की झांकी समय से नहीं पहुंच पाई थी. इसलिए उसे डीआरपी लाइन चौराहे के पास ही रोक दिया गया था. इधर 6.30 पर खजराना गणेश, लेकिन खजराना गणेश और आईडीए की झांकी के बाद किसी भी झांकी को आगे बढ़ने नहीं दिया गया. निगम की झांकी को यहां लाने के लिए लगभग सवा घंटे झांकियों को रोके रखा. लगभग सवा आठ बजे दूसरी तरफ से निगम की झांकी को लाकर क्रमानुसार तीसरे नंबर पर रखा. तब तक सभी झांकियां अपने स्थानों पर खड़े रही और चिकमंगलूर चौराहे से लेकर दरगाह चौराहे से थोड़ा आगे तक मार्ग खाली पड़ा रहा. लोग भी परेशान होते रहे.

अखाड़ों को शामिल करने के लिए हुए बहस

इधर, निगम की झांकी को किसी तरह अधिकारियों ने क्रम में लगवाया. उधर डीआरपी चौराहे पर अखाड़ों को पुलिस ने रोके रखा था.

इस दौरान अखाड़ा संचालकों ने पुलिस अधिकारियों ने बहस की यह बहस भी लगभग एक घंटे से ज्यादा चली. इस दौरान झांकियां डीआरपी लाइन पर ही उलझी रही. लंबी बहस के बाद झांकियों को रवाना किया गया.

समाजों की झांकियां भी रोकी

मंगलवार को चूंकि सभी झांकियां समय पर पहुंच गई थी इसलिए क्रम को लेकर गड़बड़ हो गई. निगम की झांकी को क्रम में लाने के लिए कई झांकियों को रोका गया. इसमें लोधा समाज, ब्राह्मण समाज व अन्य झांकियां तथा अखाड़े शामिल थे. चूंकि बाद में इन्हें शामिल किया गया लेकिन ये घंटों परेशान होते रहे.

लाइव भी दिखाया

मोबाइल में अब लोगों के पास किसी भी जगह का लाइव प्रसारण करने का भी विकल्प मौजूद है. इसलिए कई लोगों ने अपने परिचितों को वीडियो कॉल पर लाइव प्रसारण दिखाया. वहीं कई लोगों ने अपने फेसबुक पेज पर इसका लाइव प्रसारण किया.

रात में उमड़ी हजारों की भीड़

चल समारोह जिस वक्त शुरू हुआ इस दौरान काफी कम संख्या में लोग थे. शुरुआत में दर्शकों की संख्या ज्यादा नहीं थी. लेकिन जैसे-जैसे समय बढ़ा संख्या भी बढ़ती गई और रात 10 बजे बाद हजारों की संख्या में दर्शक झांकियां निहारने पहुंचे.

दिखी सेल्फी की दीवानगी

सेल्फी की दिवानगी चल समारोह में भी दिखी. क्या बच्चे, क्या युवा और क्या बुजुर्ग. सभी झांकियों के साथ अपने सेल्फी लेने में व्यस्त रहे. कोई भी इस पल को खोना नहीं चाहता था. सभी ने इस अपने कैमरे में सहेज लिया और अपने परिचितों के साथ साझा किया.

शालीमार टाउनशिप के रहवासियों ने पर्यावरण हितैषी कुंड का निर्माण कर विसर्जन किया.

न्यायालय अपर जिला दण्डाधिकारी इन्दौर

(अपर कलेक्टर जिला इन्दौर का प्रमाण 103)

क्रमांक 1783/अकरी/17 प्रकरण क्रमांक /185/अ-74/16-17
इन्दौर, दिनांक 23/8/17

उपस्थिति बाबद सूचना

प्रति,

1. जगदीश प्रजापत पिता नन्दालाल प्रजापत
2. श्रीमती मीना प्रजापत पति जगदीश प्रजापत

दोनों निवासी - 58 जनता कॉलोनी, जिला पति इन्दौर एवं गणेश नगरीन एवं स्वीट्स 61, राजमोहल्ला खालसा स्कूल एस.बी.आई. के पास, इन्दौर एवं प्लाट नं.-बी-23, उत्तरी गाम विद्या पैलेस कॉलोनी, छोटा बांगड़दा, इन्दौर

प्रार्थी प्राधिकृत अधिकारी दिवान हाउसिंग फायनेंस कार्पोरेशन लि. पता - रॉयल गोल्ड अम्पलेक्स प्लाट नं.-4- ए, द्वितीय फ्लोर युनिट नं. 205/206/207, यशवंत निवास रोड इन्दौर उपरि शाखा प्राधिकारी द्वारा निवेदन किया कि बंधक संपत्ति प्लाट नं.-बी-23, उत्तरी गाम विद्या पैलेस कॉलोनी, छोटा बांगड़दा, इन्दौर पर बकाया ऋण राशि का भुगतान आपके द्वारा नहीं किया गया अतः न ही प्रतिभूति संपत्ति का कब्जा ही लौटाया गया है। अतः वित्तीय आस्तियों का प्रतिभूतिकरण एवं पुनर्गठन और प्रतिभूतिहित प्रवर्तन अधिनियम की धारा 14 में प्रतिभूति के कब्जे में रखी सम्पत्ति का कब्जा दिलाया जावे।

अतः इस संबंध में एतद द्वारा सूचित किया जाता है कि मामले की सुनवाई हेतु न्यायालय अपर कलेक्टर, जिला इन्दौर कक्ष नम्बर 103 में दिनांक 07/09/17 को दोपहर 2-00 बजे होगी। अपर प्रकरण के संबंध में समस्त दस्तावेज व साक्ष्य सहित उपस्थित रहें। आपकी अनुपस्थिति की दशा में प्रकरण में एक पक्षीय कार्यवाही की जावेगी।

अपर जिला दण्डाधिकारी
जिला इन्दौर (म.प्र.)

आई टी एल इंडस्ट्रीज़ लिमिटेड

पंजीकृत कार्यालय : 111, सेक्टर-बी, सांवेर रोड, इंडस्ट्रीयल एरिया, इंदौर-452015 (म.प्र.)
CIN : L28029MP1989PLC006237, सम्पर्क : 0731-3044400 फैक्स 0731-3044419 ई-मेल : itl@itl.co.in

29 वी वार्षिक साधारण सभा, रिमोट ई-वोटिंग एवं बुक क्लोजर की सूचना

एतद्प्रदत्त सूचित किया जाता है कि कंपनी के सदस्यों की 29 वी वार्षिक साधारण सभा गुरुवार 28 सितंबर 2017 को दोपहर 3.30 बजे कंपनी के पंजीकृत कार्यालय 111, सेक्टर बी, सांवेर रोड, इंडस्ट्रीयल एरिया, इंदौर -452015 पर आयोजित की जाएगी।

वार्षिक साधारण सभा आयोजन की सूचना एवं कंपनी का वित्त वर्ष 2016-17 का वार्षिक प्रतिवेदन सदस्यों को, जिन सदस्यों के ई-मेल आईडी डिपॉजिटरी सहभागियों/पंजीयक तथा ट्रांस्फर एजेंट/कंपनी के साथ पंजीकृत है उन्हें इलेक्ट्रॉनिक माध्यम से ई-मेल द्वारा एवं अन्य सदस्यों को उनके पंजीकृत पते पर प्रेषित कर दिए गए हैं। कंपनी द्वारा वार्षिक साधारण सभा आयोजन की सूचना एवं कंपनी का वित्त वर्ष 2016-17 का वार्षिक प्रतिवेदन प्रेषण एवं ई-मेल प्रक्रिया को 3 सितंबर 2017 को पूर्ण कर लिया गया है।

यह भी सूचित किया जाता है कि कंपनी (प्रबंधन एवं प्रशासन) नियमन 2014 के सपठित कंपनी अधिनियम 2013 की धारा 91 के परिपालन में सदस्य पंजिकार एवं अंश हस्तांतरण रजिस्टर शुक्रवार 22 सितंबर 2017 से गुरुवार 28 सितंबर 2017 तक (दोनो दिन शामिल) वार्षिक साधारण सभा आयोजन के कारण तथा इक्विटी शेयर्स पर डिविडेंड मदि घोषित हुए तो के भुगतान सुविधा हेतु बंद रहेंगे।

समय-समय पर संशोधित कंपनी (प्रबंधन एवं प्रशासन) नियमन 2014 के नियम 20 के सपठित कंपनी अधिनियम 2013 की धारा 108 तथ सेबी (एलओडीआर) नियमन के नियम 44 के परिपालन में कंपनी अपने अंशधारक सदस्यों को उक्त अंकित अनुसार कंपनी की 29 वी वार्षिक साधारण सभा के दौरान सूचना में उल्लेखित व्यवहारों पर किसी या सभी मामलों पर वास्तविक या इलेक्ट्रॉनिक माध्यम से अपने वोट का प्रयोग करने हेतु अग्रलक्ष रूप से सुविधा दे रही है।

कंपनी अधिनियम 2013 की धारा 108 के प्रावधानों तथा संबंधित नियमित नियमों का विवरण इस प्रकार है :

1. व्यवहार इलेक्ट्रॉनिक माध्यम से वोटिंग द्वारा संपन्न किए जा सकते हैं।
2. रिमोट ई-वोटिंग प्रारंभ होने की दिनांक व समय: सोमवार 25 सितंबर 2017 को प्रातः 9.00 बजे से।
3. रिमोट ई-वोटिंग समाप्त होने की दिनांक व समय: बुधवार 27 सितंबर 2017 को शाम 5.00 बजे तक।
4. कट ऑफ दिनांक गुरुवार 21 सितंबर 2017
5. कोई भी व्यक्ति जिसने कंपनी के शेयर प्राप्त किए हो तथा कट-ऑफ दिनांक गुरुवार 21 सितंबर 2017 को अंशधारक हो एवं सूचना के प्रेषित करने के पश्चात कंपनी के सदस्य बन गए हो, अपने फोलियो नं./डीपी आईडी तथा क्लायंट आईडी नं. अंकित कर evoting@nsdl.co.co की ई-मेल भेज कर अपने लॉगइन आईडी एवं पासवर्ड प्राप्त करें। तथापि, यदि कोई सदस्य पहले से ही एनएसडीएल से ई-वोटींग हेतु पंजीकृत हो, वह अपने उपभोग आईडी तथा पासवर्ड के प्रयोग से अपने वोट का उपयोग कर सकते हैं। यदि वह अपना पासवर्ड भूल गये हो तो वह www.evoting.nsdl.com पर उपलब्ध "Forget user details/Password" विकल्प के उपयोग से या एनएसडीएल से टोल फ्री नं. 1800222990 से संपर्क कर अपना पासवर्ड रिसेट कर सकते हैं।
6. 27 सितंबर 2017 को शाम 5.00 बजे पश्चात इलेक्ट्रॉनिक माध्यम से ई-वोटींग की अनुमति नहीं होगी।
7. बैलेट पेपर के माध्यम से वोटींग की सुविधा एजीएम में उपलब्ध कराई जाएगी तथा मीटींग में उपस्थित रहने वाले सदस्यों जिन्होंने अपने वोट का प्रयोग रिमोट ई-वोटींग के माध्यम से नहीं कर पाए है, उन्हें बैलेट पेपर के माध्यम से मीटींग में अपने वोट करने की सुविधा उपलब्ध रहेगी।
8. जिन सदस्यों ने अपने वोट का प्रयोग एजीएम से पूर्व रिमोट ई-वोटींग के माध्यम से कर लिया है एजीएम में उपस्थित रह सकते है परंतु वे अपने वोट का पुनः प्रयोग नहीं कर सकेंगे।
9. कंपनी के अंशधारक सदस्य या तो व्यक्तिगत रूप से या अग्रलक्ष रूप में कट-ऑफ दिनांक 21 सितंबर 2017 तक रिमोट ई-वोटींग साथ ही एजीएम में वोटींग की सुविधा प्राप्त होगी।
10. वित्त वर्ष 2016-17 हेतु 29 वी एजीएम तथा वार्षिक प्रतिवेदन कंपनी के वेबसाइट www.itl.co.in तथा एनएसडीएल की वेबसाइट www.evoting.nsdl.com पर भी उपलब्ध है।
11. किसी भी स्पष्टीकरण आप अंशधारकों हेतु डाउनलोड सेक्शन पर उपलब्ध रिमोट ई-वोटींग यूजर मैन्युअल तथा अंशधारणों हेतु फ्रीक्वेंटली आसक्ड उपप्रश्न (एफएक्यू) को सपोर्ट कर सकते है तथा 1800222990 पर सपर्क कर सकते हैं।

बोर्ड की आज्ञा अनुसार - वास्ते आई टी एल इंडस्ट्रीज लिमिटेड
महेन्द्र सिंह जैन
संयुक्त प्रबंध निदेशक
(डी.आई.एन - 00 256047)

स्थान : इन्दौर
दिनांक : 05/09/2017